



# LEYES DE VIOLENCIA **FAMILIAR Y CONTRA LAS MUJERES**

## **GUÍA PROVINCIAL DE RECURSOS INSTITUCIONALES PARA LA PREVENCIÓN Y ASISTENCIA EN VIOLENCIA FAMILIAR Y CONTRA LAS MUJERES**

JULIO 2017

**Ley 2785**

**RÉGIMEN DE PROTECCIÓN INTEGRAL PARA PREVENIR, SANCIONAR  
Y ERRADICAR LA VIOLENCIA FAMILIAR**

**Ley 2786**

**DE PROTECCIÓN INTEGRAL PARA PREVENIR, SANCIONAR Y  
ERRADICAR LA VIOLENCIA CONTRA LAS MUJERES**

Comisión Interinstitucional para la implementación de las Leyes 2785 y 2786  
**GOBIERNO DE LA PROVINCIA DEL NEUQUÉN**



**GUÍA PROVINCIAL DE RECURSOS INSTITUCIONALES**  
**PARA LA PREVENCIÓN Y ASISTENCIA EN VIOLENCIA FAMILIAR Y CONTRA LAS MUJERES**  
Comisión Interinstitucional para la implementación de las Leyes 2785 y 2786



La “Guía Provincial de Recursos Institucionales para la prevención y asistencia en violencia familiar y contra las mujeres”, es elaborada por la Comisión Interinstitucional para colaborar en la Implementación de las Leyes 2785 y 2786, de acuerdo a lo establecido en las Leyes Provinciales 2785 y 2786.

La guía difunde los recursos y servicios existentes en cada localidad, con el objetivo de brindar una herramienta que facilite la coordinación en las intervenciones. Está destinada a los y las agentes públicos de organismos con incumbencia en violencia familiar y contra las mujeres.

Se encuentra estructurada por orden alfabético y su actualización es anual, por lo que se agradece informar las modificaciones a: [violenciafamiliarydegenero@neuquen.gov.ar](mailto:violenciafamiliarydegenero@neuquen.gov.ar)



## **AUTORIDADES**

**CR. OMAR GUTIÉRREZ**  
GOBERNADOR

**CR. ROLANDO CEFERINO FIGUEROA**  
VICEGOBERNADOR

**PROF. GUSTAVO DANIEL ALCARAZ**  
MINISTRO DE CIUDADANÍA





## ÍNDICE

<a href="#">Aguada San Roque</a>	7
<a href="#">Aluminé</a>	11
<a href="#">Andacollo</a>	17
<a href="#">Añelo</a>	22
<a href="#">Bajada del Agrio</a>	28
<a href="#">Barrancas</a>	33
<a href="#">Buta Ranquil</a>	38
<a href="#">Caviahue -Copahue</a>	43
<a href="#">Centenario</a>	48
<a href="#">Chorriaca</a>	57
<a href="#">Chos Malal</a>	61
<a href="#">Covunco Abajo</a>	71
<a href="#">Coyuco-Cochico</a>	74
<a href="#">Cutral Có</a>	78
<a href="#">El Cholar</a>	90
<a href="#">El Huecú</a>	95
<a href="#">El Sauce</a>	100
<a href="#">Guañacos</a>	104
<a href="#">Huinganco</a>	108
<a href="#">Junín de los Andes</a>	113
<a href="#">Las Coloradas</a>	121
<a href="#">Las Lajas</a>	127
<a href="#">Las Ovejas</a>	133
<a href="#">Loncopué</a>	138
<a href="#">Los Catutos</a>	143
<a href="#">Los Chihuidos</a>	147
<a href="#">Los Miches</a>	151
<a href="#">Manzano Amargo</a>	155
<a href="#">Mariano Moreno</a>	159
<a href="#">Neuquén</a>	164
<a href="#">Octavio Pico</a>	215
<a href="#">Paso Aguerre</a>	219
<a href="#">Picún Leufú</a>	224
<a href="#">Piedra del Águila</a>	230
<a href="#">Pilo Lil</a>	233
<a href="#">Plaza Huincol</a>	239
<a href="#">Plottier</a>	246
<a href="#">Quili Malal</a>	255
<a href="#">Ramón Castro</a>	259
<a href="#">Rincón de los Sauces</a>	263
<a href="#">San Martín de los Andes</a>	272
<a href="#">San Patricio del Chañar</a>	283



**GUÍA PROVINCIAL DE RECURSOS INSTITUCIONALES**  
**PARA LA PREVENCIÓN Y ASISTENCIA EN VIOLENCIA FAMILIAR Y CONTRA LAS MUJERES**  
Comisión Interinstitucional para la implementación de las Leyes 2785 y 2786



<a href="#"><u>Santo Tomas</u></a> .....	289
<a href="#"><u>Sauzal Bonito</u></a> .....	293
<a href="#"><u>Senillosa</u></a> .....	297
<a href="#"><u>Taguimilan</u></a> .....	303
<a href="#"><u>Tricao Malal</u></a> .....	308
<a href="#"><u>Varvarco-Invernada Vieja</u></a> .....	313
<a href="#"><u>Villa Curí Leuvú</u></a> .....	317
<a href="#"><u>Villa del Nahueve</u></a> .....	321
<a href="#"><u>Villa del Puente Picún Leufú</u></a> .....	324
<a href="#"><u>Villa El Chocón</u></a> .....	328
<a href="#"><u>Villa La Angostura</u></a> .....	333
<a href="#"><u>Villa Pehuenia</u></a> .....	341
<a href="#"><u>Villa Traful</u></a> .....	345
<a href="#"><u>Vista Alegre</u></a> .....	349
<a href="#"><u>Zapala</u></a> .....	354



## **AGUADA SAN ROQUE**

### **PODER JUDICIAL**

AGUADA SAN ROQUE PERTENECE A LA I CIRCUNSCRIPCIÓN JUDICIAL, CON ASIENTO DE SUS TRIBUNALES EN LA CIUDAD DE NEUQUÉN. (ver Poder Judicial en localidad Neuquén)

### **PODER EJECUTIVO**

## **MINISTERIO DE SALUD Y DESARROLLO SOCIAL**

### **SUBSECRETARÍA DE SALUD**

ZONA SANITARIA V: Depende del Centro de Salud de Añelo y del Hospital de Plaza Huincul.

#### **PUESTO SANITARIO AGUADA SAN ROQUE**

**DIRECCIÓN:** s/d

**TELÉFONO:** (0299) 490-4091

**DÍAS Y HORARIOS DE ATENCIÓN:** se realizan visitas médicas al área rural Aguada San Roque los 1º, 2º y 3º martes de cada mes.



## **SUBSECRETARÍA DE FAMILIA**

---

La Subsecretaría de Familia organiza sus áreas de acuerdos a los marcos legales:

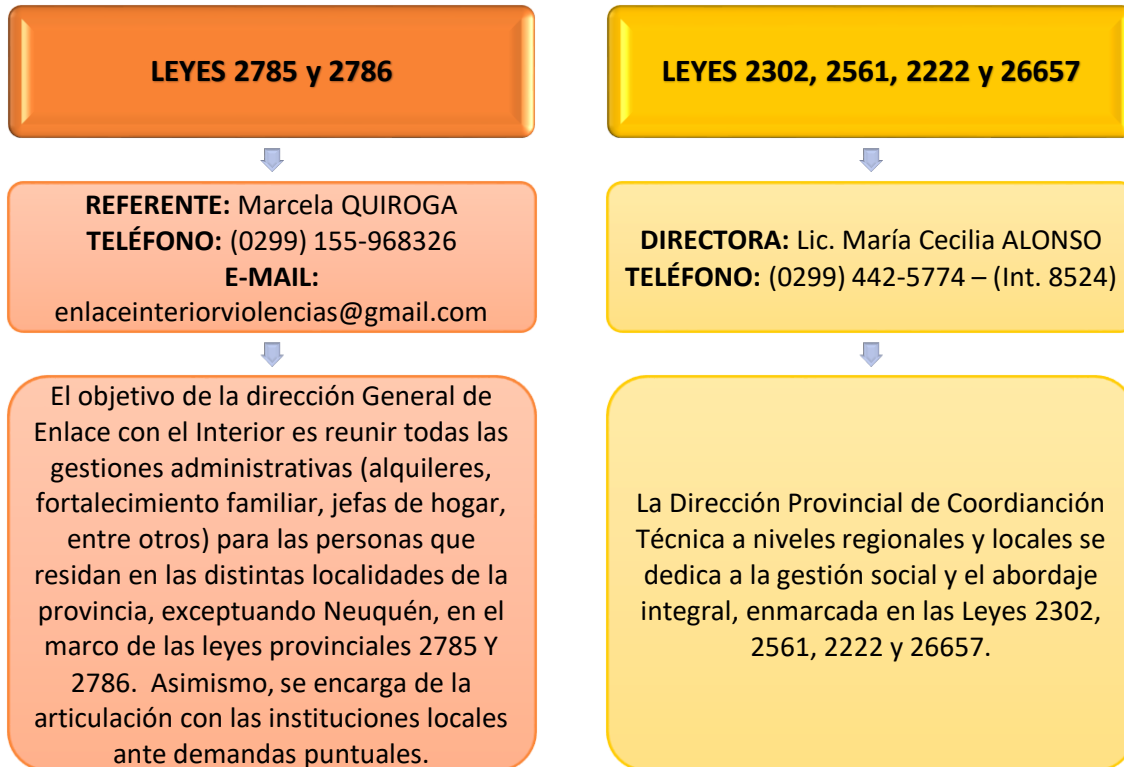

## **MINISTERIO DE SEGURIDAD, TRABAJO Y AMBIENTE**

---

### **POLICÍA**

---

AGUADA SAN ROQUE SE ENCUENTRA EN LA JURISDICCIÓN DELA COMISARÍA N° 10, UBICADA EN LA LOCALIDAD DE AÑELO.

#### **COMISARÍA10° - AÑELO**

**COMISARIO:** Roberto Alejandro BELLO

**DIRECCIÓN:** Acceso y Calle N°3

**TELÉFONO:** (0299) 490-4004

**DÍAS Y HORARIOS DE ATENCIÓN:** lunes a lunes las 24 hs.





## **MINISTERIO DE EDUCACIÓN - CPE**

---

AGUADA SAN ROQUE SE ENCUENTRA EN LA JURISDICCIÓN DEL “ÁREA CENTENARIO”, CUYA SEDE ESTÁ UBICADA EN ÉSTA ÚLTIMA LOCALIDAD.

### **DISTRITO REGIONAL N° 6**

**DIRECCIÓN:** Fotheringham N°45 (Centenario)

**TELÉFONO:** (0299) 489-8671 / 489-070

**E-MAIL:** distrito6@neuquen.gov.ar

### **EQUIPO DE APOYO Y ORIENTACIÓN PROFESIONAL A LAS INSTITUCIONES EDUCATIVAS (EAOPIE)**

**REFERENTES:** Lic. Psicopedagogía Luisa QUIROGA CORREA, Lic. en Psicología Noelia GONZALEZ DE GALDEANO, Lic. en Ciencias de la Educación Guillermo Leandro BLANCO y Lic. en Trabajo Social María de los Ángeles RIOS.

**DIRECCIÓN:** Fotheringham N° 45 (Distrito VI)

**TELÉFONO:** (0299) 156-286849

**E-MAIL:** [eopiecentenario@gmail.com](mailto:eopiecentenario@gmail.com)

### **SUPERVISIÓN ESCOLAR:**

#### **SUPERVISIÓN NIVEL MEDIO**

**DIRECCIÓN:** Belgrano N°451

**TELÉFONO:** (0299) 489-6080

**Sub Sede Rincón de Los Sauces:** (0299) 488-6443

#### **SUPERVISIÓN NIVEL PRIMARIO**

**DIRECCIÓN:** Islas Malvinas N°19 (Escuela Primaria N° 109)

**TELÉFONO:** (0299) 489-0368 / 487-5032 /155-864624

**Sede: Rincón de Los Sauces**

**TELÉFONO:** (0299) 488-7914

#### **SUPERVISIÓN NIVEL INICIAL**

**DIRECCIÓN:** Belgrano N°451

**TELÉFONO:** (0299) 489-4539 / 155-866156



**ESTABLECIMIENTOS EDUCATIVOS:**

<b>ESTABLECIMIENTO</b>	<b>DIRECCIÓN</b>	<b>TELÉFONO</b>
Escuela Albergue N° 144 Aguada San Roque	Zona Rural	(0299)156-303129

**COMISIÓN DE FOMENTO AGUADA SAN ROQUE**

**PRESIDENTE:** Dn. Claudio MOYANO

**DIRECCIÓN:** Aguada San Roque

**TELÉFONO:** (0299) 155-807221

**E-MAIL:** [cfaguadasanroque@gmail.com](mailto:cfaguadasanroque@gmail.com)

**DÍAS Y HORARIOS DE ATENCIÓN:** lunes a viernes de 7:00 a 14:00 hs.

**ÁREA SOCIAL**

**REFERENTE:** Lic. Juana PARRA

**PROMOTORA:** Sra. Sandra VILLAR

**DIRECCIÓN:** s/d

**TELÉFONO:** (0299) 156-054772

**E-MAIL:** [cfaguadasanroque@gmail.com](mailto:cfaguadasanroque@gmail.com)

**DÍAS Y HORARIOS DE ATENCIÓN:** lunes a viernes de 7:00 a 14:00 hs.



## ALUMINÉ

### PODER JUDICIAL

ALUMINÉ PERTENECE A LA III CIRCUNSCRIPCIÓN JUDICIAL, CON ASIENTO DE SUS TRIBUNALES EN LA CIUDAD DE ZAPALA.

#### JUZGADO DE PAZ

**TITULAR:** Sra. Ruth Eliana HERRERA

**SUPLENTE:** Juan D. HERRERA

**DIRECCIÓN:** Av. R.I.M 26 N°235

**TELÉFONO:** (02942) 496-110

**E-MAIL:** jpazalufd@jusneuquen.gov.ar

**DÍAS Y HORARIOS DE ATENCIÓN:** lunes a viernes de 8:00 a 13.00 hs.

### PODER EJECUTIVO

## MINISTERIO DE SALUD Y DESARROLLO SOCIAL

### SUBSECRETARÍA DE SALUD

ALUMINÉ PERTENECE A LA ZONA SANITARIA II.

#### HOSPITAL ALUMINÉ

**DIRECTOR:** Dr. Nelsón QUIROZ

**DIRECCIÓN:** Regimiento 4° de Caballería y Candelaria

**TELÉFONO:** (02942) 496-150 / 496-170 Int. 122) Salud Comunitaria



**GUÍA PROVINCIAL DE RECURSOS INSTITUCIONALES**  
**PARA LA PREVENCIÓN Y ASISTENCIA EN VIOLENCIA FAMILIAR Y CONTRA LAS MUJERES**  
 Comisión Interinstitucional para la implementación de las Leyes 2785 y 2786



**E-MAIL:** [hospalum@hotmail.com](mailto:hospalum@hotmail.com) / [hospalum@yahoo.com](mailto:hospalum@yahoo.com)

**EQUIPO PSICOSOCIAL:** Lic. en Servicio Social Fernanda Malen TENORIO CASERES, Lic. en Psicología Gabriela Alejandra MEDEOT y Marina Citlali VILTE CHAVES.

**CENTRO DE SALUD LAS LATAS**

**DIRECCIÓN:** B° Ceferino - Av. R.I.M. N°26

**TELÉFONO:** (02942) 496-019

**HORARIO DE ATENCIÓN:** lunes a viernes de 8:00 a 16:00 hs.

**SUBSECRETARÍA DE FAMILIA**

La Subsecretaría de Familia organiza sus áreas de acuerdos a los marcos legales:

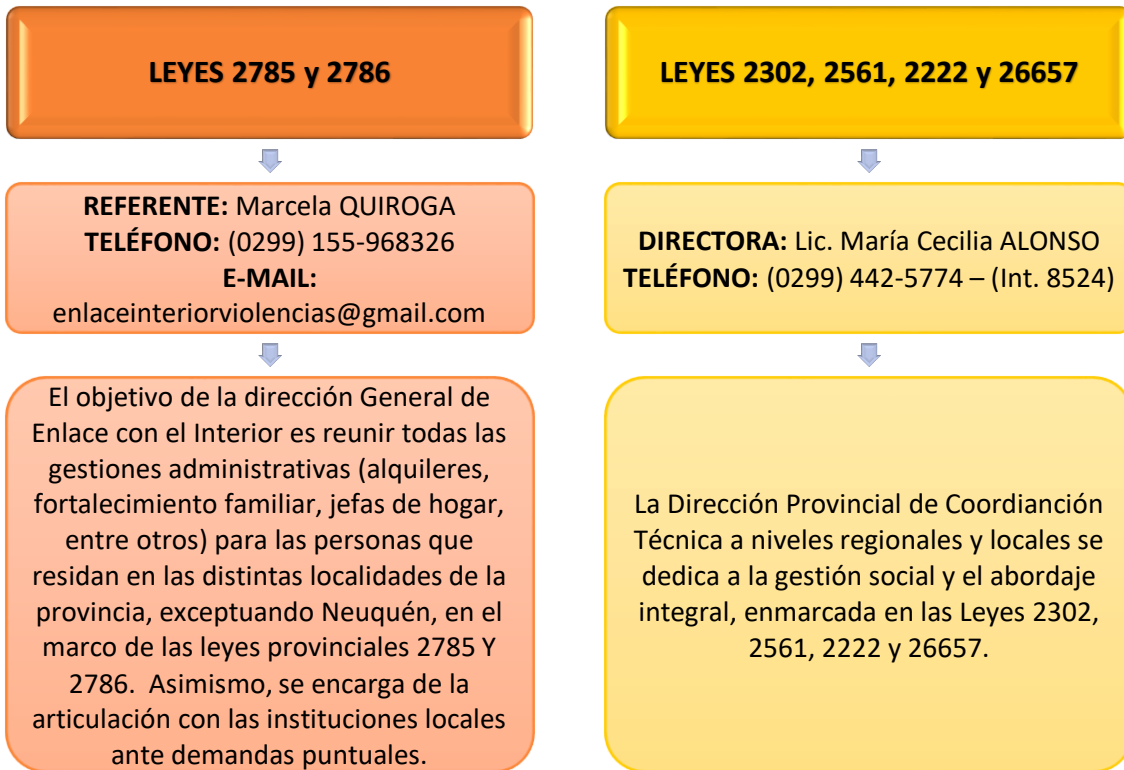

**DIRECCIÓN REGIONAL DE ABORDAJE INTEGRAL DE LA DIRECCIÓN PROVINCIAL DE COORDINACIÓN TÉCNICA**

**REFERENTE:** Lic. Sandra MILLÁN

**DIRECCIÓN:** Plan Alborada, Casa N° 10

**TELÉFONO:** (02942) 49-6163 – Corporativo: (0299) 155-177545



**DIRECCIÓN REGIONAL DE GESTIÓN SOCIAL DE LA DIRECCIÓN PROVINCIAL DE COORDINACIÓN TÉCNICA**

**REFERENTE:** Sr. Juan Anibal ROMERO

**DIRECCIÓN:** Plan Alborda Casa N° 10

**TELÉFONO:** (02942) 496-163 – Corporativo: (0299) 155-177545

**CENTRO DE CUIDADOS INFANTILES PILMAYQUÉN**

**REFERENTE:** Margarita GIL

**DIRECCIÓN:** Plan Alborada, Casa N° 8 y 9 (barrio Alto Verde)

**TELÉFONO:** (02942) 49-6247

---

**MINISTERIO DE SEGURIDAD, TRABAJO Y AMBIENTE**

---

**POLICÍA**

---

**COMISARÍA 29° - ALUMINÉ**

**COMISARIO:** Maximiliano Rafael GOÑI

**DIRECCIÓN:** R.I.M. 26 s/n

**TELÉFONO:** (02942) 49-6159 – CENTRIX: 21059

**CELULAR OFICIAL:** (02942) 154-02968

**DÍAS Y HORARIOS DE ATENCIÓN:** lunes a lunes las 24 hs.

**OFICINA DE VIOLENCIA:**

**REFERENTE:** Sargento Paola MUÑOZ

**TELÉFONO:** (02942) 49-6159

**DÍAS Y HORARIOS DE ATENCIÓN:** lunes a viernes de 08:00 a 13:00 hs y 18:00 a 20:00 hs.



## **MINISTERIO DE EDUCACIÓN - CPE**

---

ALUMINÉ SE ENCUENTRA EN LA JURISDICCIÓN DEL “ÁREA SUR”, CUYA SEDE ESTÁ UBICADA EN LA LOCALIDAD DE SAN MARTÍN DE LOS ANDES.

### **DISTRITO REGIONAL N° 4 – JUNÍN DE LOS ANDES**

**DIRECCIÓN:** Olavarría y San Martín

**TELÉFONO:** (02972) 49-2142 / 49-1273

**E-MAIL:** distrito4@neuquen.gov.ar

### **DELEGACIÓN ALUMINÉ**

**DIRECCIÓN:** Gregorio Álvarez N°466

**TELÉFONO:** (02942) 49-6198 / 49-6637

### **EQUIPO DE APOYO Y ORIENTACIÓN PROFESIONAL A LAS INSTITUCIONES EDUCATIVAS (EAOPIE) – SEDE SAN MARTÍN DE LOS ANDES**

**REFERENTES:** Lic. en Psicopedagogía Lucila ROSSI y Celsa BERDACARRATZ, Lic. en Psicología Natalia WAISSMAN y Mariela LAVINIA

**DIRECCIÓN:** Cuesta Juez de Paz Quiroga - Edificio Sol de los Andes

**TELÉFONO:** (0299) 156-286844

**E-MAIL:** [eaopiesma@gmail.com](mailto:eaopiesma@gmail.com)

### **SUPERVISIÓN ESCOLAR**

#### **Supervisión Nivel Medio**

**DIRECCIÓN:** Cacique Sayhueque y Gregorio Álvarez (Aluminé)

**TELÉFONO:** (02942) 49-6206

**E-MAIL:** supervizonasur@hotmail.com

#### **Supervisión Nivel Primario**

**DIRECCIÓN:** Olavarría y San Martín

**TELÉFONO:** (0299) 155-868303 / (0299) 155-865094

**E-MAIL:** s.escolar@yahoo.com.ar



**Supervisión Nivel Inicial**

**DIRECCIÓN:** Olavarría y San Martín

**TELÉFONO:** (02972) 156-200087

**E-MAIL:** supervisión.z4.nivel.inicial@gmail.com

**ESTABLECIMIENTOS EDUCATIVOS:**

<b>ESTABLECIMIENTO</b>	<b>DIRECCIÓN</b>	<b>TELÉFONO</b>
Tecnicatura Superior Anexo Aluminé	Joubert Cristian N°621	(02942) 49-6482
Escuela Primaria N° 165	Pioneros Patagónicos N°623	(02942) 49-6166
Escuela Primaria N° 52	Conrado Villegas N°279	(02942)49-6121
Jardín de Infantes N° 20	Dr. Gregorio Álvarez	(02942) 49-6283
C.P.E.M. N° 14	Conrado Villegas N°472	(02942) 496230
Centro de Formación Profesional Agropecuaria N° 4	R.I.M. 26 AV 1118, El Canal	(02942) 49-6346
Albergue Parroquial Estudiantil	Av. Regimiento 4 de Caballería	S/N
Centro de Educación Física N° 14	Conrado Villegas N° 810	(02942) 49-6064
Escuela Especial N° 17	Cerro Batea Mahuída	(0299) 154-393641
Escuela Agrotécnica Sagrada Familia	Ramón Parra. Bº Mudón	(02942) 156-51975
Nucleamiento Educativo N° 7 Aluminé	Gregorio Álvarez N° 536	S/N

**MUNICIPALIDAD DE ALUMINÉ**

**INTENDENTE:** Dn. Gabriel ÁLAMO

**DIRECCIÓN:** Torcuato Modarelli N°233

**TELÉFONO:** (02942) 49-6484

**E-MAIL:** [despacho@alumine.gov.ar](mailto:despacho@alumine.gov.ar)

**DÍAS Y HORARIOS DE ATENCIÓN:** lunes a viernes de 7:00 a 14:00 hs.

**SECRETARÍA DE DESARROLLO HUMANO**

**SECRETARIA:** Miryam VILLA

**EQUIPO TÉCNICO:** Lic. en Trabajo Social Eugenia Castaño HOTMAN, Elba ALBARRACIN y Lic. en Psicología Cecilia MEDINA



**GUÍA PROVINCIAL DE RECURSOS INSTITUCIONALES**  
**PARA LA PREVENCIÓN Y ASISTENCIA EN VIOLENCIA FAMILIAR Y CONTRA LAS MUJERES**  
Comisión Interinstitucional para la implementación de las Leyes 2785 y 2786



**DIRECCIÓN:** Cristian Joubert N°670

**TELÉFONO:** (02942) 496-273 / **TELÉFONO DE GUARDIA:** (02942) 154-70472

**E-MAIL:** desarrollohumano@alumine.gob.ar

**DÍAS Y HORARIOS DE ATENCIÓN:** lunes a viernes de 7:00 a 14:00 hs.

## **RED LOCAL**

**INSTITUCIONES QUE PARTICIPAN:** Desarrollo Humano del Municipio, Ministerio de Desarrollo Social, Juzgado de Paz, Hospital y Comisaría N° 29

**ACTIVIDADES QUE REALIZAN:** Coordinación de estrategias de intervención y seguimiento de situaciones

**LUGAR DE REUNIÓN:** Acción Social

**DÍAS Y HORARIOS DE REUNIÓN:** Reuniones quincenales, los miércoles de 10:00 a 12:00 hs.

Actualmente se encuentra desarrollando el proyecto **“Yo, soy el otro”**, en el marco del programa de Fortalecimiento de Redes Interinstitucionales de la Subsecretaría de Niñez, Adolescencia y Personas Adultas Mayores del Ministerio de Ciudadanía.





## ANDACOLLO

### PODER JUDICIAL

ANDACOLLO PERTENECE A LA V CIRCUNSCRIPCIÓN JUDICIAL, CON ASIENTO DE SUS TRIBUNALES EN LA CIUDAD DE CHOS MALAL.

#### JUZGADO DE PAZ

**TITULAR:** Rogelio Víctor FIGUEROA

**SUPLENTE:** Guido RODRÍGUEZ

**DIRECCIÓN:** Av. Gobernador Felipe Sapag N°303

**E-MAIL:** jpazandfd@jusneuquen.gov.ar

**TELÉFONO:** (02948) 49-4023

**DÍAS Y HORARIOS DE ATENCIÓN:** lunes a viernes de 8:00 a 13:00 hs.

### PODER EJECUTIVO

## MINISTERIO DE SALUD Y DESARROLLO SOCIAL

### SUBSECRETARÍA DE SALUD

EL HOSPITAL DE ANDACOLLO PERTENECE A LA ZONA SANITARIA III.

#### HOSPITAL ANDACOLLO

**DIRECTORA:** Dra. Lila SYLVESTRE BEGNIS

**DIRECCIÓN:** Nahueve y Huinganco s/n

**TELÉFONO:** (02948) 49-4021 / 49-4259

**EQUIPO PSICOSOCIAL:** Lic. en Trabajo Social CAMPOS Pamela Noelia, Lic. en Psicología: AREVALO Pía Eunice y CIANCIA Analía Verónica.



## **SUBSECRETARÍA DE FAMILIA**

La Subsecretaría de Familia organiza sus áreas de acuerdos a los marcos legales:

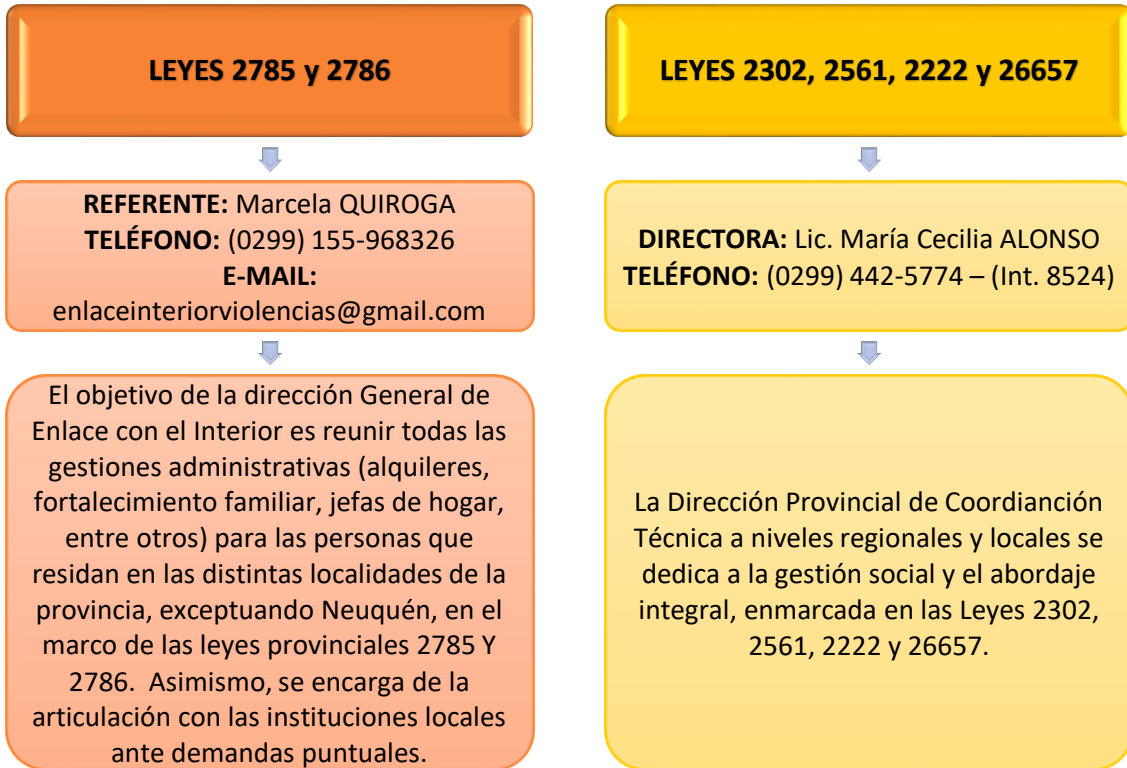

### **DELEGACIÓN REGIONAL DE LA DIRECCION PROVINCIAL DE COODINACIÓN TÉCNICA**

**REFERENTE:** Lic. Roxana ARAVENA

**DIRECCIÓN:** Av. Felipe Sapag y Jaime de Nevaes s/n

**TELÉFONO:** (02948) 49-4186



## MINISTERIO DE SEGURIDAD, TRABAJO Y AMBIENTE

---

### POLICÍA

---

#### COMISARÍA 30° - ANDACOLLO

**SUBCOMISARIO:** Elino Rubén MAGGI

**DIRECCIÓN:** Nahuel s/n

**TELÉFONO:** (02948) 49-4017

**E-MAIL:** [ermaggi@hotmail.com](mailto:ermaggi@hotmail.com)

**DÍAS Y HORARIOS DE ATENCIÓN:** lunes a lunes las 24 hs.

## MINISTERIO DE EDUCACIÓN - CPE

---

ANDACOLLO SE ENCUENTRA EN LA JURISDICCIÓN DEL “ÁREA NORTE”, CUYA SEDE ESTÁ UBICADA EN LA LOCALIDAD DE CHOS MALAL.

#### DISTRITO REGIONAL N° V – CHOS MALAL

**DIRECCIÓN:** Olascoaga y Jorge Newbery

**TELÉFONO:** (02948) 42-3058/42-1272

**E-MAIL:** [distrito5@neuquen.gov.ar](mailto:distrito5@neuquen.gov.ar)

#### EQUIPO DE APOYO Y ORIENTACIÓN PROFESIONAL A LAS INSTITUCIONES EDUCATIVAS (EAOPIE) – SEDE CHOS MALAL

**REFERENTES:** Lic. Servicio Social María GUTIERREZ, Lic. en Psicopedagogía María Pia STAUB, Lic. en Psicología Nancy GUZMAN, Lic. en Ciencias de la Educación Cecilia VERON.

**DIRECCIÓN:** General Paz N°158

**TELÉFONO:** (0299) 154-029328

**E-MAIL:** [eaopiechosmalal@gmail.com](mailto:eaopiechosmalal@gmail.com)

#### SUPERVISIÓN ESCOLAR

##### Supervisión Nivel Medio

**DIRECCIÓN:** Olascoaga y Newbery



**GUÍA PROVINCIAL DE RECURSOS INSTITUCIONALES**  
**PARA LA PREVENCIÓN Y ASISTENCIA EN VIOLENCIA FAMILIAR Y CONTRA LAS MUJERES**  
Comisión Interinstitucional para la implementación de las Leyes 2785 y 2786



**TELÉFONO:** (02948) 422-577 / (0299) 155-865371 / (0299) 155-868664

**E-MAIL:** superchosma@gmail.com

**Supervisión Nivel Primario**

**DIRECCIÓN:** Lamadrid N°834

**TELÉFONO:** (02948) 49-4213

**E-MAIL:** primariap381@hotmail.com

**Supervisión Nivel Inicial**

**DIRECCIÓN:** Lamadrid N° 834

**TELÉFONO:** (02948) 42-2675 / (0299) 156-203788

**E-MAIL:** mobenu\_1965@hotmail.com

**ESTABLECIMIENTOS EDUCATIVOS**

<b>ESTABLECIMIENTO</b>	<b>DIRECCIÓN</b>	<b>TELÉFONO</b>
Albergue de Niñas de Nivel Medio	Av. Gobernador Felipe Sapag N° 135	(02948) 49-4311
C.E.P.A. N° 89	Av. Gobernador Felipe Sapag N°120	(02948) 49-4204
C.I.A. N° 6	Nahueve s/n	(02948) 49-4016
C.P.E.M N°11	Av. Gobernador Felipe Sapag N°555	(02948) 49-4045
Centro de Educación Física N° 11	Huinganco s/n	(02948) 49-4444
Centro de Formación Profesional N° 16	Av. Gobernador Felipe Sapag N° 120	(02948) 49-4204
Escuela Especial N°16	Bella Vista	(02948) 49-4224
Escuela Primaria N°28 Prof. Prospero Alemandri.	Av. Gobernador Felipe Sapag	(02948) 49-4065
Jardín de infantes 40 Pichi Rayen	Cordillera del Viento y Bella Vista	(02948) 494279
Centro Comunitario Rural Evangélico Andacollo	Los Andes s/n	(02948) 494042



## **MUNICIPALIDAD DE ANDACOLLO**

**INTENDENTE:** Dn. Raúl ARAVENA

**DIRECCIÓN:** Jaime de Nevares y Gob. Felipe Sapag

**TELÉFONO:** (02948) 49-4012

**E-MAIL:** [intendenciaandacollo@gmail.com](mailto:intendenciaandacollo@gmail.com)

**DÍAS Y HORARIOS DE ATENCIÓN:** lunes a viernes de 8:00 a 14:30 hs.

### **DIRECCIÓN DE PROMOCIÓN SOCIAL**

**DIRECTORA:** Virginia MOYA

**DIRECCIÓN:** Varvarco s/n

**TELÉFONO:** (02948) 49-4186

### **CONSEJO REGIONAL DE NIÑEZ, ADOLESCENCIA Y FAMILIA**

**DIRECTORA:** Lic. Roxana ARAVENA

## **RED LOCAL**

**INSTITUCIONES QUE PARTICIPAN:** Acción Social del municipio, Juzgado de Paz, Hospital local, Escuela Especial N°16, C.P.E.M N°11, Comisaría N°30, Escuela Primaria N°28, Escuela Rural Evangélica, Escuela N°149 (paraje Huaraco) Bomberos Voluntarios, Concejo Deliberante.

**ACTIVIDADES QUE REALIZAN:** Diagnósticos y Coordinación de acciones

**LUGAR DE REUNIÓN:** Hospital local

**DÍAS Y HORARIOS:** Reuniones semanales, los días martes de 9:30 a 11:30 hs.

Consejo Local de la Niñez, Actividades de prevención y Promoción

Municipios y Comunidades Saludables: Consultorios Vespertino para Adolescente

Actualmente se encuentra desarrollando el proyecto “**Ludoteca**”, en el marco del programa de Fortalecimiento de Redes Interinstitucionales de la Subsecretaría de Niñez, Adolescencia y Personas Adultas Mayores del Ministerio de Ciudadanía.



## AÑELO

### PODER JUDICIAL

AÑELO PERTENECE A LA I CIRCUNSCRIPCIÓN JUDICIAL, CON ASIENTO DE SUS TRIBUNALES EN LA CIUDAD DE NEUQUÉN.

#### JUZGADO DE PAZ

**SUPLENTE:** Pedro Daniel SOBARZO

**DIRECCIÓN:** Calle N° 3

**TELÉFONO:** (0299) 490-4060

**E-MAIL:** jpazanefd@jusneuquen.gov.ar

**DÍAS Y HORARIOS DE ATENCIÓN:** lunes a viernes de 8:00 a 13:00 hs.

### PODER EJECUTIVO

## MINISTERIO DE CIUDADANÍA

### SUBSECRETARÍA DE NIÑEZ, ADOLESCENCIA Y PERSONAS ADULTAS MAYORES

#### DIRECCIÓN GENERAL DE ARTICULACIÓN COMUNITARIA

Es el área de la subsecretaría que, a través del equipo de Referentes Territoriales, busca generar espacios de diálogo y concertación permanente, entre la institución y los diferentes grupos de la comunidad (redes interinstitucionales, consejos locales, organizaciones civiles comunitarias) que aborden acciones de promoción y prevención en resguardo del sistema de protección de niños niñas adolescentes y personas mayores. Otra función, es proporcionar descripciones simples y útiles de la realidad de la comunidad de referencia, que sirvan de insumos para la planificación de los dispositivos de cada una de las áreas de Subsecretaría de Niñez, Adolescencia y Adultos Mayores.

**DIRECTORA:** Lic. Silvana SANCHEZ

**REFERENTE TERRITORIAL EN AÑELO:** Mirta QUILAN

**TELÉFONO:** (299) 5818392



E-MAIL: [refterritorio@gmail.com](mailto:refterritorio@gmail.com)

## MINISTERIO DE SALUD Y DESARROLLO SOCIAL

### SUBSECRETARÍA DE SALUD

EL CENTRO DE SALUD DE AÑELO PERTENECE A LA ZONA SANITARIA V

#### CENTRO DE SALUD AÑELO

**DIRECTOR:** Od. OCHOA

**DIRECCIÓN:** Calle N° 3 y N° 13

**TELÉFONO:** (0299) 490-4091

**Equipo Técnico:** Lic. en Trabajo Social Maria Magdalena CANALE y Lic. en Psicología Maria Jesús OCHOA.

### SUBSECRETARÍA DE FAMILIA

La Subsecretaría de Familia organiza sus áreas de acuerdos a los marcos legales:

#### LEYES 2785 y 2786

**REFERENTE:** Marcela QUIROGA  
**TELÉFONO:** (0299) 155-968326  
**E-MAIL:**  
[enlaceinteriorviolencias@gmail.com](mailto:enlaceinteriorviolencias@gmail.com)

El objetivo de la dirección General de Enlace con el Interior es reunir todas las gestiones administrativas (alquileres, fortalecimiento familiar, jefas de hogar, entre otros) para las personas que residan en las distintas localidades de la provincia, exceptuando Neuquén, en el marco de las leyes provinciales 2785 Y 2786. Asimismo, se encarga de la articulación con las instituciones locales ante demandas puntuales.

#### LEYES 2302, 2561, 2222 y 26657

**DIRECTORA:** Lic. María Cecilia ALONSO  
**TELÉFONO:** (0299) 442-5774 – (Int. 8524)

La Dirección Provincial de Coordinación Técnica a niveles regionales y locales se dedica a la gestión social y el abordaje integral, enmarcada en las Leyes 2302, 2561, 2222 y 26657.



**DIRECCIÓN DE GESTIÓN SOCIAL DE LA DIRECCIÓN PROVINCIAL DE COORDINACIÓN TÉCNICA**

**REFERENTE:** Jaime CASTILLO

**DIRECCIÓN:** Calle Nº 1, entre Calles Nº2 y Nº3

**TELÉFONO:** (0299) 490-4054 / 154-276654

**MAIL:** [areatecnicaanelo@hotmail.com](mailto:areatecnicaanelo@hotmail.com)

---

**MINISTERIO DE SEGURIDAD, TRABAJO Y AMBIENTE**

---

**POLICÍA**

---

**COMISARIA 10º - AÑELO**

**JEFE COMISARIO:** Héctor Orlando PEREZ

**2º JEFE SUBCOMISARIO:** Daniel Antonio GUZMAN

**DIRECCIÓN:** Acceso y Calle Nº3

**TELÉFONO:** (0299) 490-4004

**DÍAS Y HORARIOS DE TENCIÓN:** lunes a lunes las 24 hs.

**CELULAR OFICIAL:** (0299) 154-063811

---

**MINISTERIO DE EDUCACIÓN - CPE**

---

AÑELO SE ENCUENTRA EN LA JURISDICCIÓN DEL “ÁREA CENTENARIO”, CUYA SEDE ESTÁ UBICADA EN ESTA ÚLTIMA LOCALIDAD.

**DISTRITO REGIONAL VI - CENTENARIO**

**DIRECCIÓN:** Fotheringham Nº45

**TELÉFONO:** (0299) 489-4070/489-8671/489-0217

**E-MAIL:** [distrito6@neuquen.gov.ar](mailto:distrito6@neuquen.gov.ar)





**EQUIPO DE APOYO Y ORIENTACIÓN PROFESIONAL A LAS INSTITUCIONES EDUCATIVAS (EAOPIE)**

**REFERENTES:** Lic. Psicopedagogía Luisa QUIROGA CORREA, Lic. en Psicología Noelia GONZALEZ DE GALDEANO, Lic. en Ciencias de la Educación Guillermo Leandro BLANCO y Lic. en Trabajo Social María de los Ángeles RIOS.

**DIRECCIÓN:** Fotheringham N° 45 (Distrito VI)

**TELÉFONO:** (0299) 156-286849

**E-MAIL:** [eopiecentenario@gmail.com](mailto:eopiecentenario@gmail.com)

**SUPERVISIÓN ESCOLAR:**

**Supervisión Nivel Medio**

**DIRECCIÓN:** Belgrano N°451

**TELÉFONO:** 489-6080 / (0299) 155-867403

**SUB- SEDE:** Rincón de Los Sauces: (0299) 488-6443

**E-MAIL:** [supervicentenario@yahoo.com.ar](mailto:supervicentenario@yahoo.com.ar)

**Supervisión Nivel Primario**

**DIRECCIÓN:** Islas Malvinas N°19 (Escuela Primaria N°109)

**TELÉFONO:** Centenario: (0299) 489-0368 // 487-5032

Rincón de Los Sauces: (0299) 488-7914

**E-MAIL:** ho.luna@hotmail.com / lilitoranzo@hotmail.com

**Supervisión Nivel Inicial**

**DIRECCIÓN:** Belgrano N°451

**TELÉFONO:** (0299) 155-866156

**E-MAIL:** supervisioninicial2012@hotmail.com

**ESTABLECIMIENTOS EDUCATIVOS**

<b>ESTABLECIMIENTO</b>	<b>DIRECCIÓN</b>	<b>TELÉFONO</b>
CPEM N° 39	Calle N° 01, Ruta Provincial 7	(0299) 490-4090
Escuela Primaria N° 100	Calle N° 4 y 15	(0299) 490-4235
Escuela Primaria N° 350	Calle N° 01	(0299) 4904188
Jardín de Infantes N°52 Soles del Futuro	Calle N° 03 y 15	(0299) 4904019



## **MUNICIPALIDAD DE AÑELO**

**INTENDENTE:** Dn. Darío Andrés DÍAZ

**DIRECCIÓN:** calle N°3 – Lote 2 Manzana 17

**TELÉFONO:** (0299) 490-4000

**E-MAIL:** [munianelo@gmail.com](mailto:munianelo@gmail.com)

**DÍAS Y HORARIOS DE ATENCIÓN:** lunes a viernes de 07:00 a 14:00 hs.

### **SECRETARIA DE DESARROLLO SOCIAL**

**REFERENTE:** Verónica AGUIAR

**EQUIPO TÉCNICO:** Lic. María Gimena PUIG

**DIRECCIÓN:** Calle N°4 – Manzana 12 Lote N°8

**TELÉFONO:** (0299) 490-002 / (0299) 155-665068

**MAIL:** [veroag84@yahoo.com.ar](mailto:veroag84@yahoo.com.ar)

**DÍAS Y HORARIOS DE ATENCIÓN:** lunes a viernes de 7:00 hs. a 14:00 hs.

## **RED LOCAL**

**INSTITUCIONES QUE PARTICIPAN:** Escuelas primarias N° 100 y N° 350, CPEM N° 39, Jardín N° 52, Registro Civil, Juzgado de Paz, Bomberos, Iglesia Católica, Iglesia Evangélica, Municipio, Bomberos Voluntarios, Capilla Nuestra Sra. De Fátima, Ministerio Desarrollo Social de la Provincia (Unidad de Gestión) y Comisaría N° 10.

**RED AMPLIADA:** Se incorporan referentes del Área Social de Los Chihuidos, Aguada San Roque y Sauzal Bonito.

**ACTIVIDADES QUE REALIZAN:** Diagnósticos de aproximación, planificación, coordinación de intervenciones por 2785 y 2302, seguimiento de situaciones y actividades de prevención.

**LUGAR DE REUNIÓN:** Registro Civil o Comisaría.



**GUÍA PROVINCIAL DE RECURSOS INSTITUCIONALES**  
**PARA LA PREVENCIÓN Y ASISTENCIA EN VIOLENCIA FAMILIAR Y CONTRA LAS MUJERES**  
Comisión Interinstitucional para la implementación de las Leyes 2785 y 2786



**DÍAS Y HORARIOS:** reuniones quincenales, los días jueves a las 10:00 hs.

**REFERENTE:** Jaime CASTILLO

**E-MAIL:** Página de Facebook: Red Comunitaria Añelo

**TELÉFONO:** (0299) 490-4054

Actualmente se encuentra desarrollando el proyecto **“Fortalecimiento de la red de Añelo”**, en el marco del programa de Fortalecimiento de Redes Interinstitucionales de la Subsecretaría de Niñez, Adolescencia y Personas Adultas Mayores del Ministerio de Ciudadanía.



## BAJADA DEL AGRIO

### PODER JUDICIAL

BAJADA DEL AGRIO PERTENECE A LA III CIRCUNSCRIPCIÓN JUDICIAL, CON ASIENTO DE SUS TRIBUNALES EN LA CIUDAD DE ZAPALA.

#### JUZGADO DE PAZ

**TITULAR:** Liliana Lisandra VALDEZ

**SUPLENTE:** Gladys Mabel AZUA

**DIRECCIÓN:** Sarmiento s/n

**TELÉFONO:** (02942) 49-7910

**E-MAIL:** jpazbdafd@jusneuquen.gov.ar

**DÍAS Y HORARIOS DE ATENCIÓN:** lunes a viernes de 8:00 a 13:00 hs.

### PODER EJECUTIVO

## MINISTERIO DE SALUD Y DESARROLLO SOCIAL

### SUBSECRETARÍA DE SALUD

BAJADA DEL AGRIO PERTENECE A LA ZONA SANITARIA II

#### HOSPITAL BAJADA DEL AGRIO

**DIRECTOR:** Dr. Carlos QUARIN

**DIRECCIÓN:** Av. 25 de Mayo s/n

**TELÉFONO:** (02942) 497-939

**EQUIPO TÉCNICO:** Lic. en Psicología Vanina Gisela MENDEZ



## SUBSECRETARÍA DE FAMILIA

---

La Subsecretaría de Familia organiza sus áreas de acuerdos a los marcos legales:

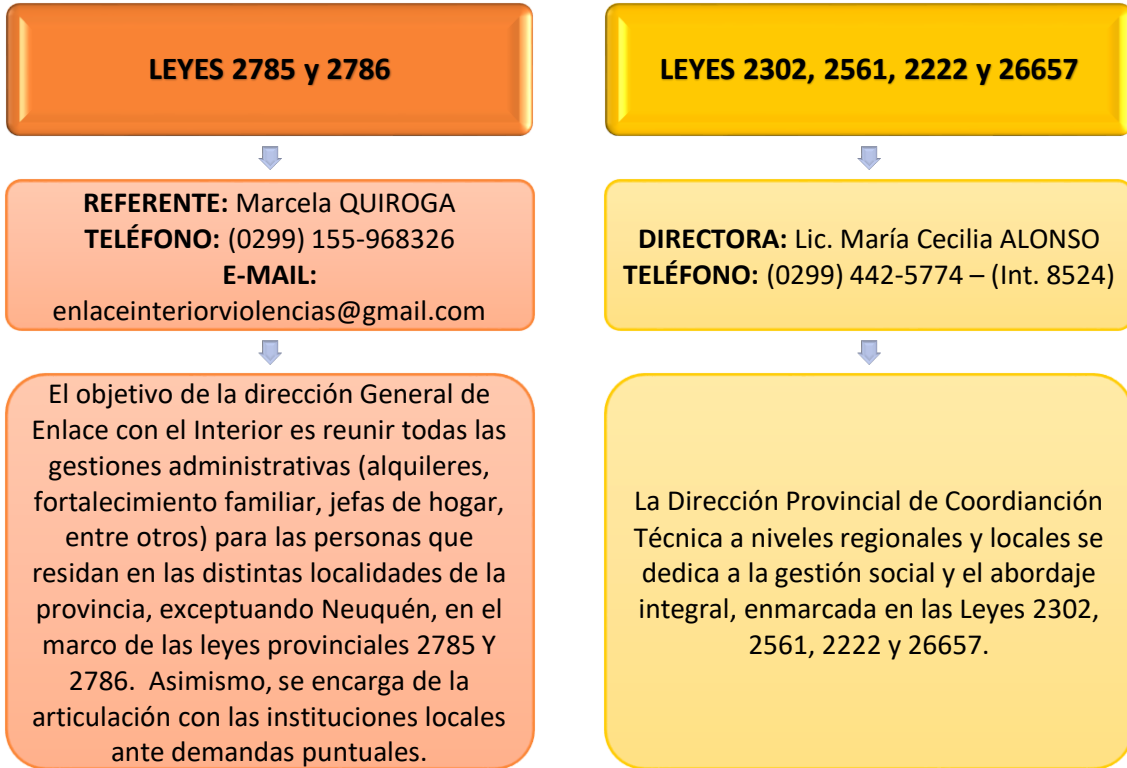

## MINISTERIO DE SEGURIDAD, TRABAJO Y AMBIENTE

---

### POLICÍA

---

#### COMISARÍA 36° - BAJADA DEL AGRIO

**COMISARIO:** Pablo Daniel GUZMAN

**DIRECCIÓN:** Avda. Las Naciones s/n

**TELÉFONO:** (02942) 49-7913

**CELULAR OFICIAL:** (02942) 650918

**E-MAIL:** [pablodanielguzman@hotmail.com](mailto:pablodanielguzman@hotmail.com)

**DÍAS Y HORARIOS DE ATENCIÓN:** lunes a lunes las 24 hs.



## **MINISTERIO DE EDUCACIÓN - CPE**

---

BAJADA DEL AGRIO SE ENCUENTRA EN LA JURISDICCIÓN DEL “ÁREA CENTRO OESTE”, CUYA SEDE ESTÁ UBICADA EN LA LOCALIDAD DE ZAPALA.

### **DISTRITO REGIONAL N° III – ZAPALA**

**DIRECCIÓN:** Olascoaga y Zeballos

**TELÉFONO:** (02942) 42-1134 / 42-1345

**E-MAIL:** distrito3@neuquen.gov.ar

### **EQUIPO DE APOYO Y ORIENTACIÓN PROFESIONAL A LAS INSTITUCIONES EDUCATIVAS (EAOPIE)**

**REFERENTES:** Lic. en Servicio Social Viviana LARA, Lic. en Psicología Ornella GASTALDON, Lic. en Psicopedagogía Natalia ALVAREZ CASTILLO Y Sergio LEONIAN

**DIRECCIÓN:** Mitre N° 553

**TELÉFONO:** (0299) 156-289372

**E-MAIL:** [eaopiezapala@gmail.com](mailto:eaopiezapala@gmail.com)

### **SUPERVISIÓN ESCOLAR**

#### **Supervisión Nivel Medio**

**DIRECCIÓN:** Olascoaga y Zeballos

**TELÉFONO:** (02942) 42-1134 / (02942) 42-1877/ (0299) 155-864494

**E-MAIL:** sandram@educ.ar

#### **Supervisión Nivel Primario**

**DIRECCIÓN:** Olascoaga y Zeballos

**TELÉFONO:** (02942) 43-2330 // 43-1241 / 43-2299

**E-MAIL:** monicaedith63@hotmail.com/joseraul\_vergara@yahoo.commirarrieta@hotmail.com

#### **Supervisión Nivel Inicial**

**DIRECCIÓN:** Olascoaga y Zeballos

**TELÉFONO:** (02942) 42-1877 / 42-1134 / (0299) 155-867849

**E-MAIL:** superinicialzapala@hotmail.com



**ESTABLECIMIENTOS EDUCATIVOS**

<b>ESTABLECIMIENTOS</b>	<b>DIRECCIÓN</b>	<b>TELÉFONO</b>
C.P.E.M N°45	Av. 25 de Mayo s/n	(2942) 49-7948
Escuela Primaria N° 171 Nueva República	Av. José de San Martín s/n	(2942) 49-7947

**MUNICIPALIDAD DE BAJADA DEL AGRIO**

**INTENDENTE:** Dn. Ricardo ESPARZA

**DIRECCIÓN:** 25 de Mayo s/n

**TELÉFONO:** (02942) 49-7916 / FAX: (02942) 49-7910

**ACCIÓN SOCIAL**

**DIRECTOR:** Sr. José Lucero JARA

**DIRECCIÓN:** Av. 25 de mayo s/n

**TELÉFONO:** (02942) 49-7916

**E-MAIL:** [municipiobajada@hotmail.com](mailto:municipiobajada@hotmail.com)

**DÍAS Y HORARIOS DE ATENCIÓN:** lunes a viernes de 8:00 a 14:00 hs.

**ÁREA DE LA MUJER**

**REFERENTE:** Eliza ADAD

**TELÉFONO:** (02942) 49-7916

**E-MAIL:** [municipiobajada@hotmail.com](mailto:municipiobajada@hotmail.com)



## **RED LOCAL**

**INSTITUCIONES QUE PARTICIPAN:** Referentes del Municipio, Hospital, Comisaría N° 36, Escuela N°171, C.P.E.M N° 45 e Iglesias

**ACTIVIDADES QUE REALIZAN:** Coordinación de estrategias de intervención y seguimiento de situaciones

**LUGAR DE REUNIÓN:** Biblioteca Popular

**DÍAS Y HORARIOS:** Reuniones semanales, los días martes de 9:00 a 11:00 hs.

**TELÉFONO:** (02942) 497947 - (Escuela N° 171)





## BARRANCAS

### PODER JUDICIAL

BARRANCAS PERTENECE A LA V CIRCUNSCRIPCIÓN JUDICIAL, CON ASIENTO DE SUS TRIBUNALES EN LA CIUDAD DE CHOS MALAL.

#### JUZGADO DE PAZ

**TITULAR:** Silvia Elena ROCA

**SUPLENTE:** Josefina Antonia MORA

**DIRECCIÓN:** Las Heras y Sgto. Cabral s/n

**TELÉFONO:** (02948) 48-2114

**E-MAIL:** jpazbarfd@jusneuquen.gov.ar

**DÍAS Y HORARIOS DE ATENCIÓN:** lunes a viernes de 8:00 a 13:00 hs.

### PODER EJECUTIVO

## MINISTERIO DE SALUD Y DESARROLLO SOCIAL

### SUBSECRETARÍA DE SALUD

BARRANCAS PERTENECE A LA ZONA SANITARIA III- HOSPITAL DE REFERENCIA BUTA RANQUIL.

#### CENTRO DE SALUD PEDRO ATZO

**DIRECTOR:** Dr. Ruben OJEDA

**DIRECCIÓN:** Capital de los Andes y Sargento Cabral

**TELÉFONO:** (02948) 482-011

**DÍAS Y HORARIOS DE ATENCIÓN:** lunes a viernes de 6:00 a 22:00 hs. Con guardia permanente.



## SUBSECRETARÍA DE FAMILIA

---

La Subsecretaría de Familia organiza sus áreas de acuerdos a los marcos legales:

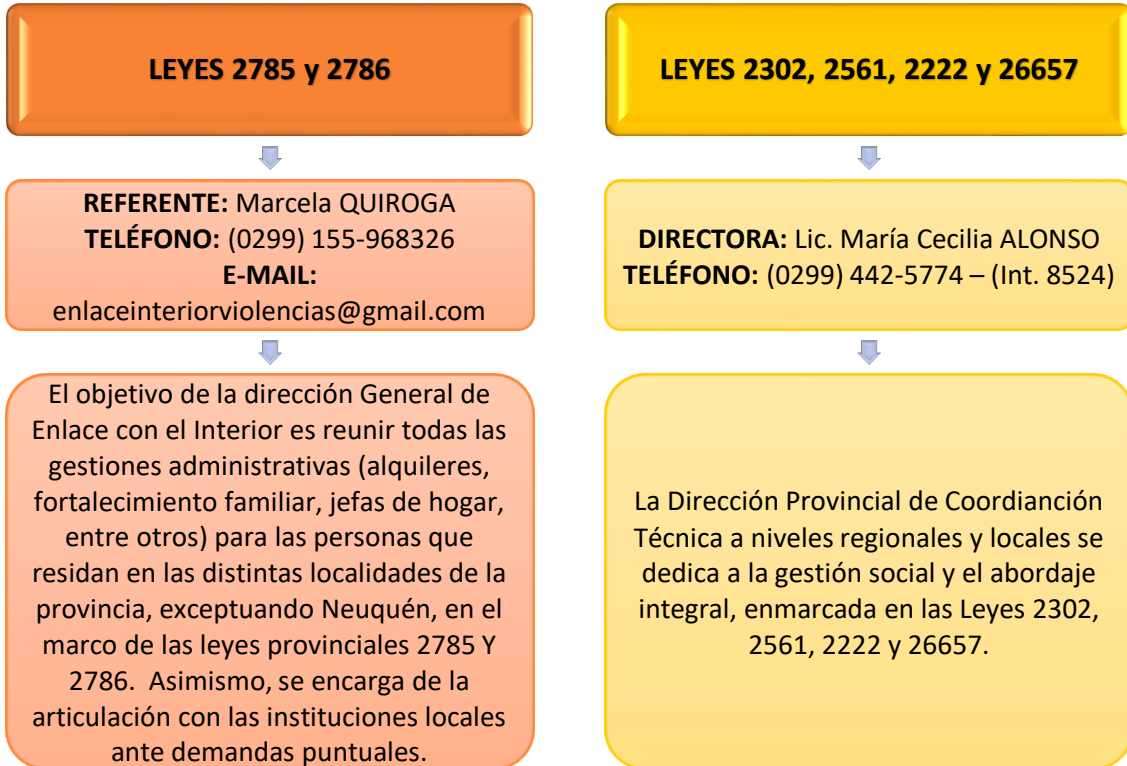

## MINISTERIO DE SEGURIDAD, TRABAJO Y AMBIENTE

---

### POLICÍA

---

#### COMISARÍA 45° - BARRANCAS

**SUBCOMISARIO:** Ariel Eugenio BARROS

**DIRECCIÓN:** Barrancas

**TELÉFONO:** (02948) 48-2022

**E-MAIL:** [arieleugeniobarros@yahoo.com.ar](mailto:arieleugeniobarros@yahoo.com.ar)

**DÍAS Y HORARIOS DE ATENCIÓN:** lunes a lunes las 24 hs.



## **MINISTERIO DE EDUCACIÓN - CPE**

---

BARRANCAS SE ENCUENTRA EN LA JURISDICCIÓN DEL “ÁREA NORTE”, CUYA SEDE ESTÁ UBICADA EN LA LOCALIDAD DE CHOS MALAL.

### **DISTRITO REGIONAL N° V – CHOS MALAL**

**DIRECCIÓN:** Olascoaga y Jorge Newbery

**TELÉFONO:** (02948) 42-3058/ 42-1272

**E-MAIL:** distrito5@neuquen.gov.ar

### **EQUIPO DE APOYO Y ORIENTACIÓN PROFESIONAL A LAS INSTITUCIONES EDUCATIVAS (EAOPIE)**

**REFERENTES:** Lic. Servicio Social María GUTIERREZ, Lic. en Psicopedagogía María Pia STAUB, Lic. en Psicología Nancy GUZMAN, Lic. en Ciencias de la Educación Cecilia VERON.

**DIRECCIÓN:** General Paz N°158

**TELÉFONO:** (0299) 154-029328

**E-MAIL:** [eaopiechosmalal@gmail.com](mailto:eaopiechosmalal@gmail.com)

### **SUPERVISIÓN ESCOLAR**

#### **Supervisión Nivel Medio**

**DIRECCIÓN:** Olascoaga y Newbery

**TELÉFONO:** (02948) 42-2577 / (0299) 155-867907 / (0299) 155-868664

**E-MAIL:** superchosma@gmail.com

#### **Supervisión Nivel Primario**

**DIRECCIÓN:** Lamadrid N°834

**TELÉFONO:** (02948) 42-2675 /49-4087

**E-MAIL:** primariap381@hotmail.com

#### **Supervisión Nivel Inicial**

**DIRECCIÓN:** Lamadrid N°834

**TELÉFONO:** (02948) 42-2675 / (0299) 156-203788

**E-MAIL:** mobenu\_1965@hotmail.com



**ESTABLECIMIENTOS EDUCATIVOS**

<b>ESTABLECIMIENTOS</b>	<b>DIRECCIÓN</b>	<b>TELÉFONO</b>
CEPA N° 143	Las Heras s/n	s/n
C.P.E.M N° 81	Av. Cap. de los Andes s/n	(02948) 48-2129
Escuela Primaria N° 32 Leopoldo Genaro Carreño	Gral. Manuel Belgrano s/n	(02948) 48-2006

**MUNICIPALIDAD DE BARRANCAS**

**INTENDENTE:** Dn. Juvenal URRUTIA

**DIRECCIÓN:** Capital de los Andes y Sargento Cabral

**TELÉFONO:** (02948) 48-2040

**E-MAIL:** [municipalidaddebarrancas@hotmail.com.ar](mailto:municipalidaddebarrancas@hotmail.com.ar)

**ACCIÓN SOCIAL**

**DIRECTORA:** Rosa DÍAZ

**DIRECCIÓN:** Capital de los Andes y Sargento Cabral

**TELÉFONO:** (02948) 48-2040

**E-MAIL:** [accionsocialbarrancas@hotmail.com.ar](mailto:accionsocialbarrancas@hotmail.com.ar)

**DÍAS Y HORARIOS DE ATENCIÓN:** lunes a viernes de 7:00 a 14:00 hs.



## **RED LOCAL**

**INSTITUCIONES QUE PARTICIPAN:** Departamento de Acción Social del Municipio, Escuela Primaria N° 32, Juzgado de Paz, Hospital, Desarrollo Social, CPEM N° 81, Iglesia Católica, Radio Municipal y Comisaría N° 45

**ACTIVIDADES QUE REALIZAN:** Coordinación y estrategias de intervención, seguimiento de situaciones y talleres.

**LUGAR DE REUNIÓN:** Escuela N°32

**DÍAS Y HORARIOS:** Reuniones mensuales, los días lunes 10:00 hs.+

Actualmente se encuentra desarrollando el proyecto **“Todos para uno y uno para todos”**, en el marco del programa de Fortalecimiento de Redes Interinstitucionales de la Subsecretaría de Niñez, Adolescencia y Personas Adultas Mayores del Ministerio de Ciudadanía.



## BUTA RANQUIL

### PODER JUDICIAL

BUTA RANQUIL PERTENECE A LA V CIRCUNSCRIPCIÓN JUDICIAL, CON ASIENTO DE SUS TRIBUNALES EN LA CIUDAD DE CHOS MALAL.

#### JUZGADO DE PAZ

**TITULAR:** Emilio BARROS

**SUPLENTE:** Sandra Anahí GONZÁLEZ

**DIRECCIÓN:** Genaro Carreño Oeste s/n

**TELÉFONO:** (02948) 49-3123

**E-MAIL:** [jpazbrafd@jusneuquen.gov.ar](mailto:jpazbrafd@jusneuquen.gov.ar)

**DÍAS Y HORARIOS DE ATENCIÓN:** lunes a viernes de 8:00 a 13:00 hs.

### PODER EJECUTIVO

## MINISTERIO DE SALUD Y DESARROLLO SOCIAL

### SUBSECRETARÍA DE SALUD

BUTA RANQUIL PERTENECE A LA ZONA SANITARIA III.

#### HOSPITAL BUTA RANQUIL

**DIRECTORA:** Od. Ramiro ACIAR

**DIRECCIÓN:** Av. José Jadul s/n

**TELÉFONO:** (02948) 493-000 / 493-185

#### EQUIPO PSICOSOCIAL

**Licenciado en Servicio Social:** Esteban Eduardo REIER

**Licenciados en Psicología:** Carolina POGGI y Gabriel Alejandro TABARES



## SUBSECRETARÍA DE FAMILIA

---

La Subsecretaría de Familia organiza sus áreas de acuerdos a los marcos legales:

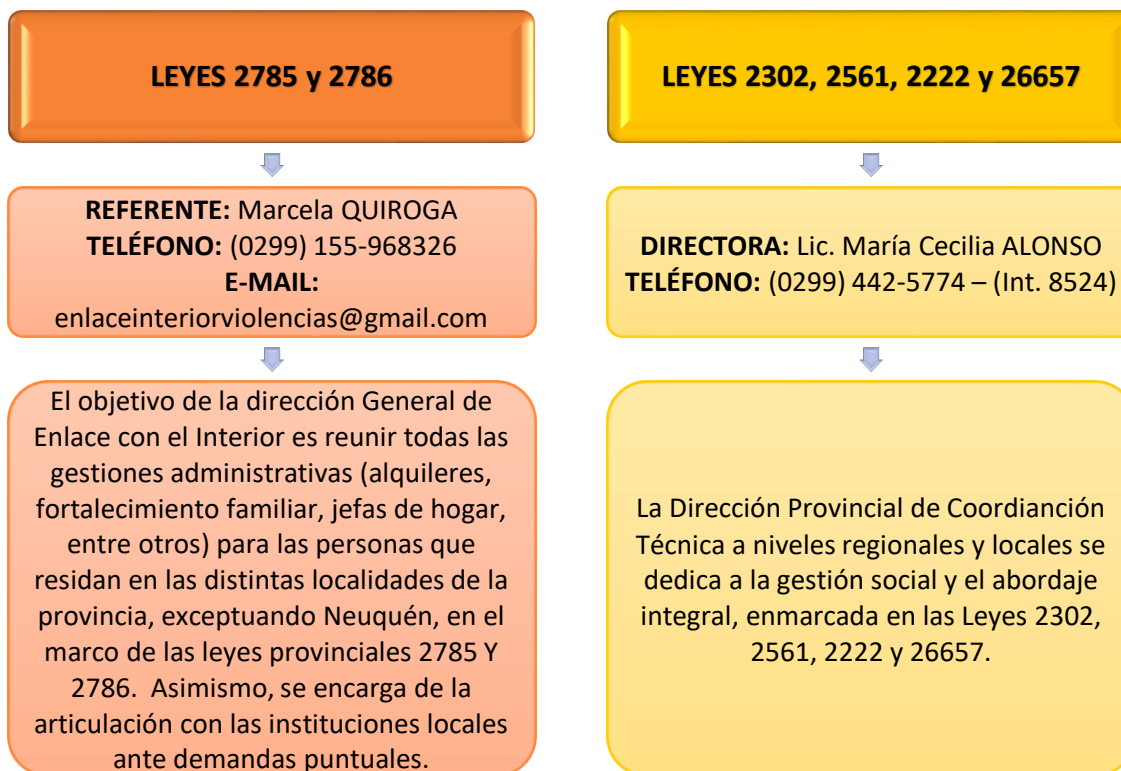

## MINISTERIO DE SEGURIDAD. TRABAJO Y AMBIENTE

---

### POLICÍA

---

#### COMISARÍA 32° - BUTA RANQUIL

**COMISARIO:** Ariel Emiliano ROMERO

**DIRECCIÓN:** Roca y Avenida José Jadul

**TELÉFONO:** (02948) 49-3173

**E-MAIL:** [romeroariel17@hotmail.com](mailto:romeroariel17@hotmail.com)

**DÍAS Y HORARIOS DE ATENCIÓN:** lunes a lunes las 24 hs.



## MINISTERIO DE EDUCACIÓN - CPE

---

BUTA RANQUIL SE ENCUENTRA EN LA JURISDICCIÓN DEL “ÁREA NORTE”, CUYA SEDE ESTÁ UBICADA EN LA LOCALIDAD DE CHOS MALAL.

### **DISTRITO REGIONAL N° V – CHOS MALAL**

**DIRECCIÓN:** Olascoaga y Jorge Newbery

**TELÉFONO:** (02948) 42-3058 /42-1272

**E-MAIL:** distrito5@neuquen.gov.ar

### **EQUIPO DE APOYO Y ORIENTACIÓN PROFESIONAL A LAS INSTITUCIONES EDUCATIVAS (EAOPIE)**

**REFERENTES:** Lic. Servicio social María GUTIERREZ, Lic. en Psicopedagogía María Pia STAUB, Lic. en Psicología Nancy GUZMAN, Lic. en Ciencias de la Educación Cecilia VERON.

**DIRECCIÓN:** General Paz N°158

**TELÉFONO:** (0299) 154-029328

**E-MAIL:** [eaopiechosmalal@gmail.com](mailto:eaopiechosmalal@gmail.com)

### **SUPERVISIÓN ESCOLAR**

#### **Supervisión Nivel Medio**

**DIRECCIÓN:** Olascoaga y Newbery

**TELÉFONO:** (02948) 42-2577 / (0299) 155-867907 / (0299) 155-868664

**E-MAIL:** superchosma@gmail.com

#### **Supervisión Nivel Primario**

**DIRECCIÓN:** Lamadrid 834

**TELÉFONO:** (02948) 42-2675 / 49-4087

**E-MAIL:** mobenu\_1965@hotmail.com

#### **Supervisión Nivel Inicial**

**DIRECCIÓN:** Lamadrid N°834

**TELÉFONO:** (02948) 42-2675 / (0299) 156-203788

**E-MAIL:** supervisioninicialchosmalal@hotmail.com





### **ESTABLECIMIENTOS EDUCATIVOS**

<b>ESTABLECIMIENTO</b>	<b>DIRECCIÓN</b>	<b>TELÉFONO</b>
C.P.E.M N° 35	Olascoaga Fonavi s/n	(02948) 49-3177
Centro de Formación Profesional N° 10	Carreño Genaro Segundo de Fonavi s/n	(02948) 49-3238
Escuela Primaria N° 329 Celestino Cabral	Catala Salvador, Fonavi s/n	(02948) 49-3082
Escuela Primaria N° 95 con Anexo de Jardín Provincia de San Luis	Ruta Nacional N°40 , Sección Chacras	449-5200 / interno 1163
Jardín de Infantes N° 51	Carreño Genaro de Fonavi S/N	(02948) 49-3096
Centro de Educación Física N° 15	Av. José Jadul	(02948) 49-33013

## **MUNICIPALIDAD DE BUTA RANQUIL**

**INTENDENTE:** Dn. Hugo SALAZAR

**TELÉFONO:** (02948) 493-011/83

**E-MAIL:** [gabriela\\_2636@hotmail.com](mailto:gabriela_2636@hotmail.com)

**DÍAS Y HORARIOS DE ATENCIÓN:** lunes a viernes de 08:00 a 15:00 hs.

### **ACCIÓN SOCIAL MUNICIPAL**

**DIRECTORA:** Cristina LOPEZ

**TELÉFONO:** (02948) 493-083 (Int. 5)

**DIRECCIÓN:** Avda. José Jadul s/n

**E-MAIL:** [desarrollosocialmbr@gmail.com](mailto:desarrollosocialmbr@gmail.com)

**DÍAS Y HORARIOS DE ATENCIÓN:** lunes a viernes de 8:00 a 15:00 hs.

### **DIRECCIÓN ADULTOS MAYORES**

**DIRECTOR:** Cristina BRAVO

**TELÉFONO:** (02948) 493-083 (Int. 5)

**DIRECCIÓN:** Avda. José Jadul s/n

**DÍAS Y HORARIOS DE ATENCIÓN:** lunes a viernes de 8:00 a 15:00 hs.



**DIRECCIÓN MINORIDAD Y FAMILIA**

**DIRECTOR:** Laura GONZALEZ

**TELÉFONO:** (02948) 493-083 (Int. 5)

**DIRECCIÓN:** Avda. José Jadul s/n

**DÍAS Y HORARIOS DE ATENCIÓN:** lunes a viernes de 8:00 a 15:00 hs.

**RED LOCAL**

**INSTITUCIONES QUE PARTICIPAN:** Hospital local, Municipio, Comisaría N°32, Juzgado de Paz, CEF, Centro De Estudiantes del CPEM 35, ONG “Voces Culturales del Viento”.

**ACTIVIDADES QUE REALIZAN:** abordaje de situaciones multidisciplinariamente, actividades de prevención en las escuelas.

**LUGAR DE REUNIÓN:** Polideportivo

**DÍAS Y HORARIOS:** 2° y 4° martes del mes a las 8:30 hs.



## **CAVIAHUE-COPAHUE**

### **PODER JUDICIAL**

CAVIAHUE-COPAHUE PERTENECE A LA III CIRCUNSCRIPCIÓN JUDICIAL, CON ASIENTO DE SUS TRIBUNALES EN LA CIUDAD DE ZAPALA.

### **PODER EJECUTIVO**

## **MINISTERIO DE SALUD Y DESARROLLO SOCIAL**

### **SUBSECRETARÍA DE SALUD**

CAVIAHUE-COPAHUE PERTENECE A LA ZONA SANITARIA II. HOSPITAL DE REFERENCIA LONCOPIE.

#### **CENTRO DE SALUD PUESTA DEL SOL**

**DIRECTOR:** Dr. Víctor GARCÍA

**DIRECCIÓN:** Los Ñires s/n

**TELÉFONO:** (02948) 495-070

**DÍAS Y HORARIOS DE ATENCIÓN:** lunes a viernes de 8:00 a 16:00 hs.

**E-MAIL:** [cscaviahue@yahoo.com.ar](mailto:cscaviahue@yahoo.com.ar)



## **SUBSECRETARÍA DE FAMILIA**

---

La Subsecretaría de Familia organiza sus áreas de acuerdos a los marcos legales:

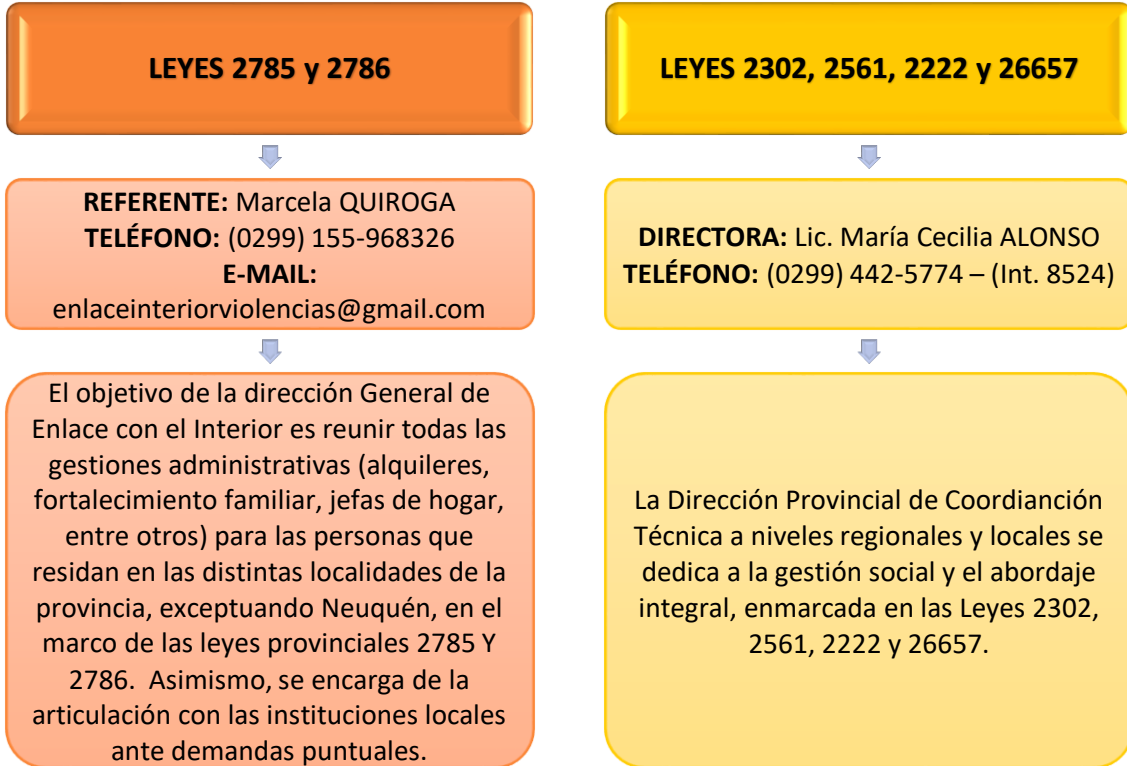

## **MINISTERIO DE SEGURIDAD. TRABAJO Y AMBIENTE**

---

### **POLICÍA**

---

#### **COMISARÍA 40º - CAVIAHUE**

**COMISARIO:** Marcos Ariel GUZMAN

**DIRECCIÓN:** Mapuche s/n

**TELÉFONO:** (02948) 49-5068 – CENTRIX: 81096

**CELULAR OFICIAL:** (02942) 156-68636

**DÍAS Y HORARIOS DE ATENCIÓN:** lunes a lunes las 24 hs.



## **MINISTERIO DE EDUCACIÓN - CPE**

---

CAVIAHUE SE ENCUENTRA EN LA JURISDICCIÓN DEL “ÁREA CENTRO OESTE”, CUYA SEDE ESTÁ UBICADA EN LA LOCALIDAD DE ZAPALA.

### **DISTRITO REGIONAL VII – LONCOPUÉ**

**DIRECCIÓN:** David Almendra y Gobernador Rodríguez

**TELÉFONO:** (02948) 49-8026 / 49-8178

**E-MAIL:** distrito7@neuquen.gov.ar

### **EQUIPO DE APOYO Y ORIENTACIÓN PROFESIONAL A LAS INSTITUCIONES EDUCATIVAS (EAOPIE) – SEDE ZAPALA**

**REFERENTES:** Lic. en Servicio Social Viviana LARA, Lic. en Psicología Ornella GASTALDON, Lic. en Psicopedagogía Natalia ALVAREZ CASTILLO y Sergio LEONIAN

**DIRECCIÓN:** Mitre N° 553

**TELÉFONO:** (0299) 156-289372

**E-MAIL:** [eaopiezapala@gmail.com](mailto:eaopiezapala@gmail.com)

### **SUPERVISIÓN ESCOLAR**

#### **Supervisión Nivel Medio**

**DIRECCIÓN:** Olascoaga y Zeballos - Zapala

**TELÉFONO:** (0299) 155-866791 / (0299) 155-864494

**E-MAIL:** nancywalker82@hotmail.com

#### **Supervisión Nivel Primario**

**DIRECCIÓN:** Olascoaga y Zeballos

**TELÉFONO:** (02948) 49-8377

**E-MAIL:** vilvisi846@hotmail.com

#### **Supervisión Nivel Inicial**

**DIRECCIÓN:** Olascoaga y Zeballos - Zapala

**TELÉFONO:** (02942) 42-1877 / 42-1134 (0299) 155-867849



**GUÍA PROVINCIAL DE RECURSOS INSTITUCIONALES**  
**PARA LA PREVENCIÓN Y ASISTENCIA EN VIOLENCIA FAMILIAR Y CONTRA LAS MUJERES**  
Comisión Interinstitucional para la implementación de las Leyes 2785 y 2786



**E-MAIL:** [superinicialzapala@hotmail.com](mailto:superinicialzapala@hotmail.com)

**ESTABLECIMIENTOS EDUCATIVOS**

<b>ESTABLECIMIENTO</b>	<b>DIRECCIÓN</b>	<b>TELÉFONO</b>
C.E.P.A N° 1	Las Lengas s/n	(02948) 49-5184
CPEM N° 74	Las Lengas N°426	(02948) 49-5184
Escuela Primaria N° 164	Las Lengas s/n	(02948) 49-5091

**MUNICIPALIDAD DE CAVIAHUE-COPAHUE**

**INTENDENTE:** Dn. Oscar MANSEGOSA

**DIRECCIÓN:** 8 de Abril s/n

**TELÉFONO:** (02948) 49-5036 / FAX: (02948) 49-5144

**E-MAIL:** [municaviahueco@infovia.com.ar](mailto:municaviahueco@infovia.com.ar)

**DIRECCIÓN DE ASISTENCIA FAMILIAR Y COMUNITARIA**

**REFERENTE:** Eduardo MUÑOZ

**ADMINISTRATIVA:** Elva MORALES

**DIRECCIÓN:** 8 de Abril s/n - Cabañas 5 y 6

**TELÉFONO:** (02948) 49-5144 / 49-5036

**E-MAIL:** [municipalidadcaviahue-copahue@hotmail.com](mailto:municipalidadcaviahue-copahue@hotmail.com)

**DÍAS Y HORARIOS DE ATENCIÓN:** lunes a viernes de 8:00 a 14:00 hs.



## **RED LOCAL**

**INSTITUCIONES QUE PARTICIPAN:** Municipio, Salud, Escuela Primaria N° 164, CPEM N° 74, Comisaría N° 40, ISSN, Ente Provincial de Termas.

**ACTIVIDADES QUE REALIZAN:** de prevención, a través de capacitación: charlas y talleres en instituciones educativas.

Actualmente se encuentra desarrollando el proyecto **“Jornadas de capacitación y construcción de ciudadanía. Hacia una cartografía legal y burocrática”**, en el marco del programa de Fortalecimiento de Redes Interinstitucionales de la Subsecretaría de Niñez, Adolescencia y Personas Adultas Mayores del Ministerio de Ciudadanía.



## CENTENARIO

### PODER JUDICIAL

CENTENARIO PERTENECE A LA I CIRCUNSCRIPCIÓN JUDICIAL, CON ASIENTO DE SUS TRIBUNALES EN LA CIUDAD DE NEUQUÉN.

#### JUZGADO DE PAZ

**TITULAR:** Claudia TORNATI

**SUPLENTE:** Dora Nieves VALLEJOS

**DIRECCIÓN:** San Martín N°293

**TELÉFONO:** (0299) 489-1369

**E-MAIL:** [jpazcenfd@jusneuquen.gov.ar](mailto:jpazcenfd@jusneuquen.gov.ar)

**DÍAS Y HORARIOS DE ATENCIÓN:** lunes a viernes de 8:00 a 13:00 hs.

### PODER EJECUTIVO

#### MINISTERIO DE CIUDADANÍA

#### SUBSECRETARÍA DE NIÑEZ, ADOLESCENCIA Y PERSONAS ADULTAS MAYORES

##### DIRECCIÓN GENERAL DE ARTICULACIÓN COMUNITARIA

Es el área de la subsecretaría, la que a través del equipo de Referentes Territoriales, busca generar espacios de diálogo y concertación permanente, entre la institución y los diferentes grupos de la comunidad (redes interinstitucionales, consejos locales, organizaciones civiles comunitarias) que aborden acciones de promoción y prevención en resguardo del sistema de protección de niños niñas adolescentes y personas mayores. Otra función, es proporcionar descripciones simples y útiles de la realidad de la comunidad de referencia, que sirvan de insumos para la planificación de los dispositivos de cada una de las áreas de Subsecretaría de Niñez, Adolescencia y Adultos Mayores.





**DIRECTORA:** Lic. Silvana SANCHEZ

**REFERENTE TERRITORIAL EN CENTENARIO:** Mirta QUILAN

**TELÉFONO:** (299) 5818392

**E-MAIL:** [refterritorio@gmail.com](mailto:refterritorio@gmail.com)

---

## **MINISTERIO DE SALUD Y DESARROLLO SOCIAL**

---

### **SUBSECRETARÍA DE SALUD**

---

CENTENARIO PERTENECE A LA ZONA SANITARIA I.

#### **HOSPITAL CENTENARIO**

**DIRECTOR:** Bioquímica Viviana LARUMBE

**DIRECCIÓN:** Av. Libertador Nº 8309

**TELÉFONO:** (0299) 489-6116 / 489-7890 / 489-8862 (área social – Int. 103/121)

#### **CENTROS DE SALUD**

##### **CENTRO PERIFÉRICO DE SALUD SARMIENTO I**

**DIRECCIÓN:** Estados Unidos y Uruguay

**TELÉFONO:** (0299) 489-1219

**E-MAIL:** [sarmientouno@hotmail.com](mailto:sarmientouno@hotmail.com)

**DÍAS Y HORARIOS DE ATENCIÓN:** lunes a viernes de 08:00 a 16:00 hs.

##### **CENTRO PERIFÉRICO DE SALUD SARMIENTO II**

**DIRECCIÓN:** Canadá y Santo Domingo

**TELÉFONO:** (0299) 489-1885 / 489-9947

**DÍAS Y HORARIOS DE ATENCIÓN:** lunes a viernes de 8:00 a 16:00 hs.



**CENTRO PERIFÉRICO DE SALUD VILLA OBRERA**

**DIRECCIÓN:** Fernando Rivas N° 50 – B° Villa Obrera

**TELÉFONO:** (0299) 489-5991

**E-MAIL:** [centrodesaludvo@hotmail.com](mailto:centrodesaludvo@hotmail.com)

**DÍAS Y HORARIOS DE ATENCIÓN:** lunes a viernes de 8:00 a 16:00 hs.

**CENTRO DE SALUD VISTA HERMOSA**

**DIRECCIÓN:** El Salvador y Salvador Bolívar - Casa N° 201

**TELÉFONO:** (0299) 489-5994

**MAIL:** [csvistahremosa@outlook.com](mailto:csvistahremosa@outlook.com)

**DÍAS Y HORARIOS DE ATENCIÓN:** lunes a viernes de 8: 00 a 16:00 hs.

**EQUIPO PSICOSOCIAL (pertenece al Hospital)**

**Licenciados en Servicio Social:** AREVALO María Gabriela, CARABILLO María Magdalena, FIGUEROA Raquel Inés, HERNÁNDEZ José María, IBALOS Carolina Paula, PÉREZ Silvana Judith.

**Médicos Psiquiatra:** Dra. BURD María Paula Silva y Dra. TORTONE Melina.

**Licenciados en Psicología:** HERZEL Mariana, PALMA Melina Nuri, RAPP Marisa Ema, ZURAN Gustavo Martin.



## **SUBSECRETARÍA DE FAMILIA**

La Subsecretaría de Familia organiza sus áreas de acuerdos a los marcos legales:

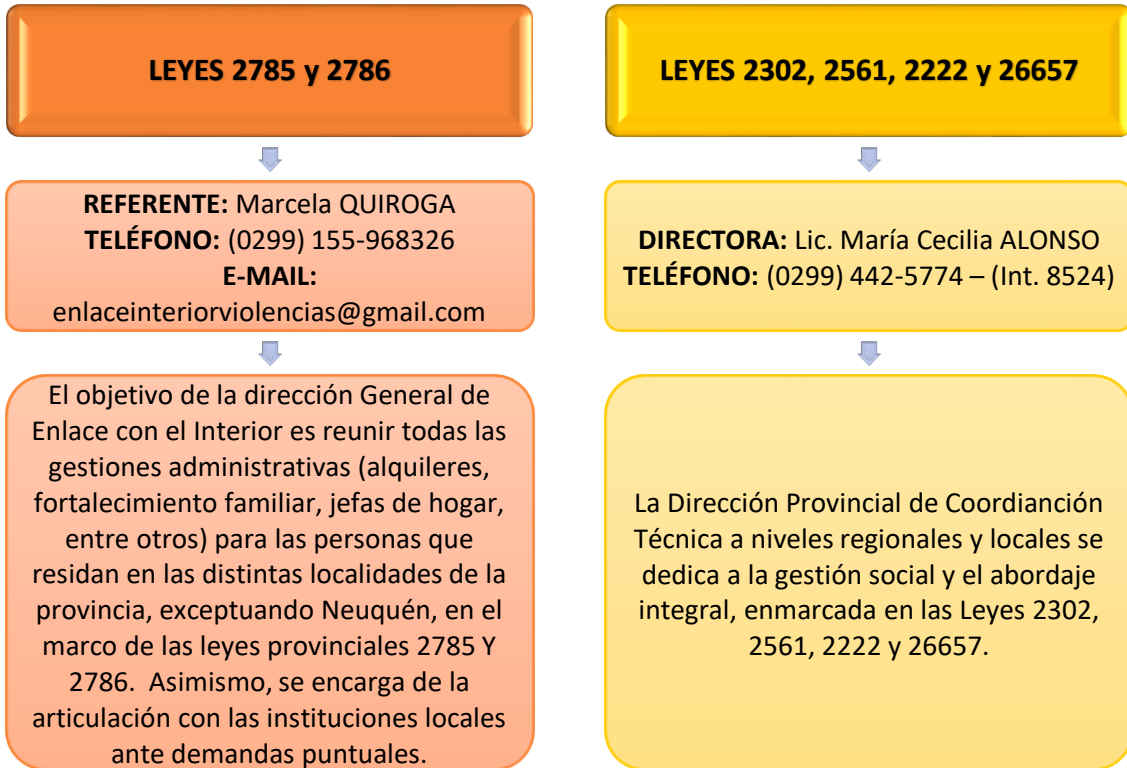

### **CENTRO DE CUIDADOS INFANTILES CRECIENDO FELIZ**

**DIRECCIÓN:** Canadá N° 960

**TELÉFONO:** (0299) 489-4925

**DÍAS Y HORARIO DE ATENCIÓN:** lunes a viernes de 7:00 a 18:00 hs.



## MINISTERIO DE SEGURIDAD. TRABAJO Y AMBIENTE

---

### POLICÍA

---

#### **COMISARÍA 5° SEGURIDAD**

**JEFE COMISARIO:** Dante Alejandro CATALAN

**DIRECCIÓN:** Islas Malvinas N°56

**TELÉFONO:** (0299) 489-6999 / 489-9175

**E-MAIL:** [criaguintaseguridad@gmail.com](mailto:criaguintaseguridad@gmail.com)

**DÍAS Y HORARIOS DE ATENCIÓN:** lunes a lunes las 24 hs.

#### **JEFE DE SERVICIO EXTERNO**

**COMISARIO:** Hector Ricardo SOTO

**CELULAR OFICIAL:** (0299) 156-300992

#### **COMISARIA 5º INVESTIGACIONES**

**JEFE COMISARIO:** Gustavo Adrián ORIHUELA

**DIRECCIÓN:** Islas Malvinas N° 56

**TELÉFONO:** (0299) 489-1527

**CELULAR OFICIAL:** (0299) 156-334605

**Personal Brigada Centenario:** (Personal Turno 0299-156335021)

#### **OFICINA DE VIOLENCIA:**

**REFERENTE: OF. SUBINSPECTORA** Noemí Mercedes NUÑEZ

**HORARIO DE ATENCIÓN:** lunes a sábado de 08:00 a 14:00 hs

**TELÉFONO:** 489-1527

#### **JEFE SERVICIO INTERNO**

**COMISARIO:** Jose Luis CAMPOS

**CELULAR OFICIAL:** (0299) 156-334479

**Personal Brigada Centenario:** (Personal de turno 0299-156335021)



## **MINISTERIO DE EDUCACIÓN - CPE**

---

### **DISTRITO REGIONAL VI - CENTENARIO**

**DIRECCIÓN:** Fotheringham N°45

**TELÉFONO:** (0299) 489-4070 / 489-8671 / 489-0217

**E-MAIL:** distrito6@neuquen.gov.ar

### **EQUIPO DE APOYO Y ORIENTACIÓN PROFESIONAL A LAS INSTITUCIONES EDUCATIVAS (EAOPIE)**

**REFERENTES:** Lic. Psicopedagogía Luisa QUIROGA CORREA, Lic. en Psicología Noelia GONZALEZ DE GALDEANO, Lic. en Ciencias de la Educación Guillermo Leandro BLANCO y Lic. en Trabajo Social María de los Ángeles RIOS.

**DIRECCIÓN:** Fotheringham N° 45 (Distrito VI)

**TELÉFONO:** (0299) 156-286849

**E-MAIL:** [eopiecentenario@gmail.com](mailto:eopiecentenario@gmail.com)

### **SUPERVISIÓN ESCOLAR**

#### **Supervisión Nivel Medio**

**DIRECCIÓN:** Belgrano N°451

**TELÉFONO:** 489-6080 / (0299) 155-867403

**E-MAIL:** [supervicentenario@yahoo.com.ar](mailto:supervicentenario@yahoo.com.ar)

#### **Supervisión Nivel Primario**

**DIRECCIÓN:** Islas Malvinas N°19 (Escuela Primaria N°109)

**TELÉFONO:** (0299) 489-0368/ 4887-914

**E-MAIL:** ho.luna@hotmail.com / lilitoranzo@hotmail.com

#### **Supervisión Nivel Inicial**

**DIRECCIÓN:** Belgrano N°451

**TELÉFONO:** (0299) 489-4539 / 155-757157

**E-MAIL:** [supervisioninicial2012@hotmail.com](mailto:supervisioninicial2012@hotmail.com)



**ESTABLECIMIENTOS EDUCATIVOS**

<b>ESTABLECIMIENTOS</b>	<b>DIRECCIÓN</b>	<b>TELÉFONO</b>
APADIC Asociación de padres y Amigos del Discapacitado	B° 48 Viviendas. Honduras N° 1810	(0299)489-2964
C.P.E.M N° 1 Gral. San Martín	Av. Gral. Manuel Belgrano N°1000.	(0299) 489-1117
C.P.E.M N° 50	Estados Unidos N° 248	(0299) 489-2856
C.P.E.M N° 67	Alfonsina Storni N°1850. B°Sarmiento II.	(0299) 489-3785
C.P.E.M N° 71	Costa Rica y Atahualpa Yupanqui	(0299) 489-6843
C.P.E.M N° 87	Av. Gral. Manuel Belgrano N°1000	(0299) 489-1117
Centro de Formación Profesional N° 23	Mariano Moreno S/N	(0299) 489-0472
Centro de Formación Profesional N° 29	Juan B. Darrieux N° 470	(0299) 489-8762
Colegio Secundario Virgen de Luján	República de Chile N°520	(0299) 489-1798
E.P.A N° 8	Honduras S/N. B° 380 Viviendas.	(0299) 489-4538
E.P.E.T N° 2	Calle Brasil y Costa Rica	(0299) 489-1622
Escuela Primaria N° 204	Ruta Provincial N° 7	(0299) 489-8455
Jardín de Infantes N° 13	Honduras S/N	(0299) 489-1492
Jardín de Infantes N° 59	Calle Costa Rica N° 702	(0299) 489-1286
Jardín Maternal "Soemitos"	Canadá y Sarmiento	(0299) 489-2512 /489-6361
C. E. M. O. E. N° 3 (Zona I)	Darrieux N° 470	(0299) 489-8762
CE. PA. HO. N° 16 (Zona I)	M. Moreno y Colón S/N	(0299) 489-0791 / 489-0472
Escuela Especial N° 10	Alfredo Godoy Díaz, 173 viviendas	(0299) 489-0235
Escuela Primaria N° 109	Islas Malvinas N° 19	(0299) 489-1536
Escuela Primaria N° 124	Ex Ruta 234 – Nueva España	(0299) 489-8731
Escuela Primaria N° 13 (Zona I)	Ecuador y Sarmiento	(0299) 489-1596
Escuela Primaria N° 229	9 De Julio N°179	(0299) 4898027
Escuela Primaria N° 239 (Zona I)	Honduras N°1100	(0299) 489-8030
Escuela Primaria N° 277 (Zona I)	Rep. Argentina y Estados Unidos	(0299) 489-1590
Escuela Primaria N° 282	Calle Lago Lacar y El Salvador s/n	(0299) 489-8732
Escuela Primaria N° 305	México N°1660	(0299) 489-0518
Escuela Primaria N° 59	Guillén Nicolás s/n. Vista Hermosa	(0299) 489-4919
I. F. D. N° 9	Gral Belgrano N° 1000	(0299) 489-8032
Jardín de Infantes N° 22	Los Coihues y Alfonsina Storni	(0299) 489-1738 /489-0797
Jardín de Infantes N° 29	Av. Lago Triful y Sarmiento	(0299) 489-0495
Escuela Primaria Salesiana Virgen de Luján	Int. Pons N°160	(0299) 489-1053
Escuela Primaria N° 358	Ecuador s/n	(0299) 487-0733



## **MUNICIPALIDAD DE CENTENARIO**

**INTENDENTE:** Prof. Esteban CIMOLAI

**DIRECCIÓN:** Int. Pons y San Martín

**TELÉFONO:** (0299) 489-8078

**E-MAIL:** [intendencia@centenario.gov.ar](mailto:intendencia@centenario.gov.ar)

### **SECRETARÍA DE DESARROLLO SOCIAL**

**SECRETARIO:** Juan Pedro CIMOLAI

**DÍAS Y HORARIOS DE ATENCIÓN:** lunes a viernes de 08:00 a 15:00 hs.

### **DIRECCIÓN GENERAL DE DESARROLLO SOCIAL**

**DIRECTORA:** Valeria BUSTOS

**DIRECCIÓN:** San Martín e Intendente Pons

**TELÉFONO:** (0299) 489-1116

**E-MAIL:** [intendencia@centenario.gov.ar](mailto:intendencia@centenario.gov.ar)

### **SERVICIOS ESPECIALIZADOS**

#### **SERVICIO DE ASESORAMIENTO, PREVENCIÓN Y TRATAMIENTO DE LA VIOLENCIA FAMILIAR "AYUTUN"**

**DIRECTORA:** Lic. Argentina BETANCUR

**DIRECCIÓN:** Guatemala N°1657

**TELÉFONO:** (0299) 489-7504

**E-MAIL:** [centroayutuncentenario@gmail.com](mailto:centroayutuncentenario@gmail.com)

**DÍAS Y HORARIOS DE ATENCIÓN:** lunes a jueves de 8:00 a 14:00 hs. Los días viernes se atienden urgencias, no hay atención al público.

**ACCESO A LA ASISTENCIA:** Se realiza por demanda espontánea, pidiendo turno por comunicación telefónica, o por línea gratuita al 102.



**DISPOSITIVOS DE ABORDAJE:** Se trabaja con Mujeres, Niños/as y Adolescentes de 0 a 17 años, testigos y víctimas de violencia:

**Abordaje Individual:** se realizan Entrevistas individuales una vez a la semana con la dupla psicosocial, desde un abordaje integral trabajando los aspectos psicológicos, sociales y legales de la Situación de Violencia.

**Abordaje Grupal de Mujeres:** el objetivo del abordaje grupal es la re significación de los aprendizajes, el descubrimiento y potencialización de nuevos recursos y la configuración de una red de mutua ayuda.

**Abordaje Grupal con Niños/as y Adolescentes:** se realizan según la demanda, las situaciones, y la evaluación que realice el equipo psicosocial.

**Entrevistas Domiciliarias:** se realizan entrevistas en el domicilio para asistir en su contexto inmediato a la persona y su grupo familiar. Mediante oficio o por demanda espontánea.

### EQUIPO TÉCNICO

- **Licenciadas en Psicología:** Argentina BETANCUR / Mariana Fernanda FUENTES/ Valeria CASSARATTI
- **Licenciadas en Servicio Social:** Vanesa CUCATO/ Golda SANCHEZ
- **Operadora de Familia:** Jennifer MELO
- **Operadora área niñez:** Vanesa ARANEDA

### DIRECCIÓN DE LA MUJER

**REFERENTE:** Soledad BURD

**TELÉFONO:** (0299) 489-116 (Int. 159)

**E-MAIL:** [areadelamujer@centenario.gov.ar](mailto:areadelamujer@centenario.gov.ar)

## **RED LOCAL**

**INSTITUCIONES QUE PARTICIPAN:** Municipio, Hospital Local, Escuela Especial Nº 10, Comisaría, Defensorías de los Derechos del Niño, Equipo técnico de Educación y Ayutun.

**ACTIVIDADES QUE REALIZAN:** de prevención (capacitación en protocolo, marcha por los Derechos de los Niños y accionestendientes a garantizar la educación). De asistencia (se trabajan situaciones que se abordan conjuntamente). Problemáticas abordadas: maltrato, abuso, salud sexual integral, funcionamiento de las instituciones.

**DÍAS Y HORARIO DE REUNIÓN:** reuniones quincenales.





## **CHORRIACA**

### **PODER JUDICIAL**

CHORRIACA PERTENECE A LA III CIRCUNSCRIPCIÓN JUDICIAL, CON ASIENTO DE SUS TRIBUNALES EN LA CIUDAD DE ZAPALA.

### **PODER EJECUTIVO**

## **MINISTERIO DE SALUD Y DESARROLLO SOCIAL**

### **SUBSECRETARÍA DE SALUD**

CHORRIACA PERTENECE A LA ZONA SANITARIA III. Depende de Hospital de Chos Malal.

#### **PUESTO SANITARIO CHORRIACA**

**DIRECCIÓN:** Ruta Nacional N° 40

**TELÉFONO:** s/n

**DÍAS Y HORARIO DE ATENCIÓN:** lunes a viernes de 8:00 a 18:00 hs.



## **SUBSECRETARÍA DE FAMILIA**

---

La Subsecretaría de Familia organiza sus áreas de acuerdos a los marcos legales:

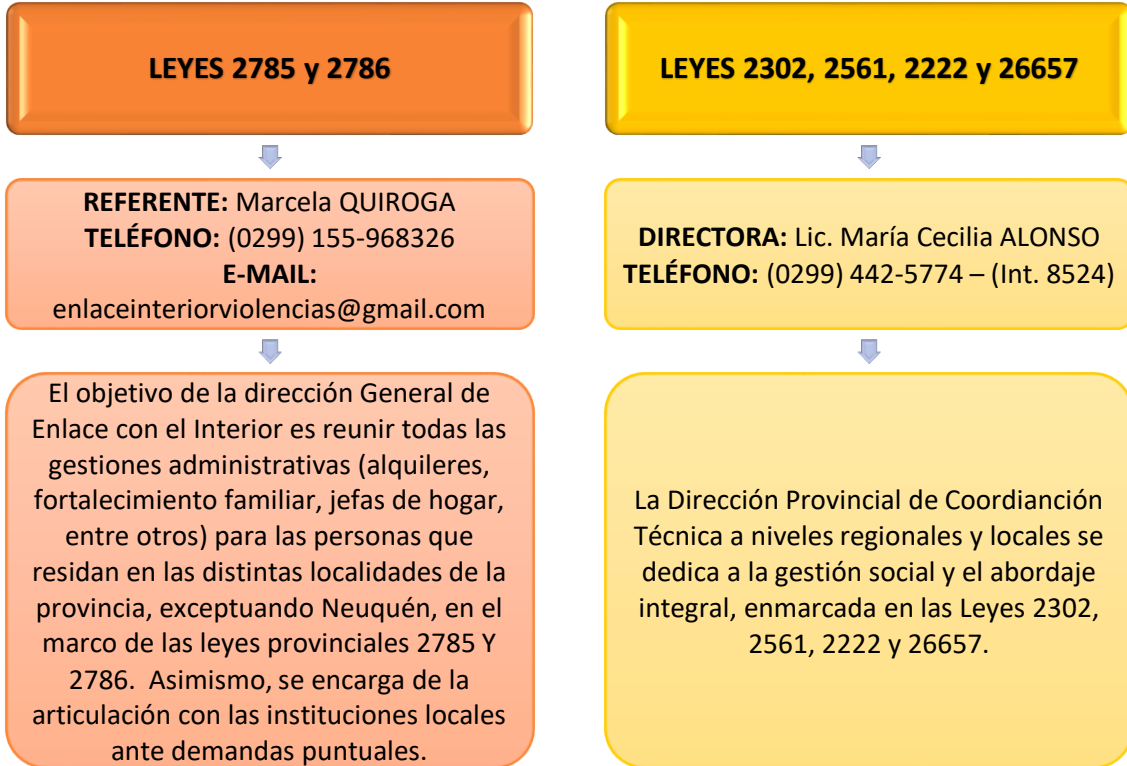

## **MINISTERIO DE SEGURIDAD, TRABAJO Y AMBIENTE**

---

### **POLICÍA**

---

CHORRIACA SE ENCUENTRA EN LA JURISDICCIÓN DELA COMISARÍA 26º, UBICADA EN LA LOCALIDAD DE LONCOPUÉ.

#### **COMISARÍA 26º - LONCOPUÉ**

**COMISARIO:** Gonzalo Ivan POBLETE

**DIRECCIÓN:** Sarmiento s/n

**TELÉFONO:** (02948) 49-8033 / 8095

**DÍAS Y HORARIOS DE ATENCIÓN:** lunes a lunes las 24 hs.

#### **OFICINA DE VIOLENCIA:**

**REFERENTE:** CABO PRIMERA Valeria SAGAL

**HORARIOS DE ATENCIÓN:** lunes a sábado de 08:00 a 14:00 hs.



## MINISTERIO DE EDUCACIÓN - CPE

---

CHORRIACA SE ENCUENTRA EN LA JURISDICCIÓN DEL “ÁREA NORTE”, CUYA SEDE ESTÁ UBICADA EN LA LOCALIDAD DE CHOS MALAL.

### **DISTRITO REGIONAL V – CHOS MALAL**

**DIRECCIÓN:** Olascoaga y Jorge Newbery

**TELÉFONO:** (02948) 42-3058 / 42-1272

**E-MAIL:** [distrito5@neuquen.gov.ar](mailto:distrito5@neuquen.gov.ar)

### **EQUIPO DE APOYO Y ORIENTACIÓN PROFESIONAL A LAS INSTITUCIONES EDUCATIVAS (EAOPIE) – SEDE CHOS MALAL**

**REFERENTES:** Lic. Servicio Social María GUTIERREZ, Lic. en Psicopedagogía María Pia STAUB, Lic. en Psicología Nancy GUZMAN, Lic. en Ciencias de la Educación Cecilia VERON.

**DIRECCIÓN:** General Paz N°158

**TELÉFONO:** (0299) 154-029328

**E-MAIL:** [eaopiechosmalal@gmail.com](mailto:eaopiechosmalal@gmail.com)

### **SUPERVISIÓN ESCOLAR**

#### **Supervisión Nivel Medio**

**DIRECCIÓN:** Olascoaga y Newbery

**TELÉFONO:** (02948) 42-2577 / (0299) 155-865371/ (0299) 155-868664

**E-MAIL:** [superchosma@gmail.com](mailto:superchosma@gmail.com)

#### **Supervisión Nivel Primario**

**DIRECCIÓN:** Lamadrid N°834

**TELÉFONO:** (02948) 42-2675 / 49-4087

**E-MAIL:** [primariap381@hotmail.com](mailto:primariap381@hotmail.com)



**Supervisión Nivel Inicial**

**DIRECCIÓN:** Lamadrid N°834

**TELÉFONO:** (02948) 42-2675 / (0299) 156-203788

**E-MAIL:** [supervisioninicialchosmalal@hotmail.com](mailto:supervisioninicialchosmalal@hotmail.com)

**ESTABLECIMIENTOS EDUCATIVOS**

ESTABLECIMIENTOS	DIRECCIÓN	TELÉFONO
Escuela Primaria N°97	Pichaihue s/n	(02948) 49-7100

**COMISIÓN DE FOMENTO CHORRIACA**

**PRESIDENTE:** Dn. José Victoriano BURNES

**DIRECCIÓN:** Coliqueo s/n

**TELÉFONO:** (0299) 449-5200 (Int. 1165)

**E-MAIL:** [cfch-2012@hotmail.com.ar](mailto:cfch-2012@hotmail.com.ar)

**DÍAS Y HORARIOS DE ATENCIÓN:** lunes a viernes de 08:00 a 15:00 hs.

**ACCIÓN SOCIAL**

**REFERENTE:** Lidia HUENULEO

**DIRECCIÓN:** s/d

**TELÉFONO:** (02948) 497-100

**DÍAS Y HORARIOS DE ATENCIÓN:** lunes a viernes de 8:00 a 15:00 hs.



## CHOS MALAL

### PODER JUDICIAL

#### JUZGADO DE PRIMERA INSTANCIA CIVIL, COMERCIAL, LABORAL, DE MINERIA Y FAMILIA (V CIRCUNSCRIPCIÓN)

**JUEZ:** Dr. Carlos CHOCO

**SECRETARIO CIVIL:** Dra. Ivanna Daniela NEGRETE

**PROSECRETARIO:** Dra. Elisa SRAIBER

**SECRETARIO DE FAMILIA:** Dra. Aneka Germaine ROCHA

**PROSECRETARIO DE FAMILIA:** DR. Ezequiel GANI LOBO

**DIRECCIÓN:** 9 de Julio Nº125, esquina Sarmiento

**TELÉFONOS:** (02948)42-1386/ 3458/2243/1450/3034/1125/2683/1324/1821

**E- MAIL:** [jcivch@jusneuquen.gov.ar](mailto:jcivch@jusneuquen.gov.ar) (mesa de entradas del Juzgado)

#### OFICINA DE VIOLENCIA FAMILIAR:

**OPERADOR DE FUERO:** Dr. Germán BORTOLOTTI

**TELÉFONO:** (02948) 423458 /1450 /1125 (INT. 135)

**EQUIPO INTERDISCIPLINARIO:** Lic. en Psicología Belén SEMPER/ Lic. en Psicología Natalia Carolina PARERA, Lic. en Trabajo Social Laura ARAYA/ Lic. en Trabajo Social Mirta LEUNO.

**TELEFÓNO:** Internos 132/133/131

#### MINISTERIO PÚBLICO DE LA DEFENSA

##### DEFENSORÍA CIVIL Nº 1

**DEFENSORA OFICIAL:** Dra. María Claudia CASTRO

**DIRECCIÓN:** 9 de Julio Nº125

**TELÉFONO:** (02948) 42-1386 / 3458/2243/ interno: 136



**DEFENSORÍA CIVIL Nº 2:**

**DEFENSORA OFICIAL:** Dra. María Andrea Magalí NAVARRO

**DIRECCIÓN:** 9 de Julio Nº125

**TELÉFONO:** (02948) 42-1386 / 3458/2243/interno: 136

**DEFENSORÍA DE LOS DERECHOS DEL NIÑO Y EL ADOLESCENTE**

**DEFENSOR:** Dr. Ezequiel Javier CHIAVASSA

**DIRECCIÓN:** 9 de Julio Nº 125

**TELÉFONO:** (02948) 42-1386 / 3458/2243 (Int. 144)

**EQUIPO INTERDISCIPLINARIO:** Lic. en Servicio Social Cecilia Verónica BUCHARA/ Lic. en Psicología Natali Maribel SISTERNA.

**MINISTERIO PÚBLICO FISCAL**

**UNIDAD FISCAL ÚNICA**

**FISCAL DEL CASO:** Ricardo Alberto VIDELA

**ASISTENTE LETRADO:** Dr. Pablo Daniel MILANESE

**DIRECCIÓN:** 9 de Julio y Sarmiento

**TELÉFONO:** (02948)42-1386/ 3458/2243/1450/3034/1125/2683/1324/1821

**JUZGADO DE PAZ**

**TITULAR:** Sra. Teresa Patricia CANDIA

**SUPLENTE:** Héctor Esteban PORRO

**DIRECCIÓN:** El Mayal Nº850

**TELÉFONO:** (02948) 421386/3458/2243 (Int. 142/5)

**E-MAIL:** [jpazchmfd@jusneuquen.gov.ar](mailto:jpazchmfd@jusneuquen.gov.ar)

**DÍAS Y HORARIOS DE ATENCIÓN:** lunes a viernes de 8:00 a 14:00 hs.



## **PODER EJECUTIVO**

### **MINISTERIO DE CIUDADANÍA**

#### **SUBSECRETARÍA DE NIÑEZ, ADOLESCENCIA Y PERSONAS ADULTAS MAYORES**

##### **DIRECCIÓN GENERAL DE ARTICULACIÓN COMUNITARIA**

Es el área de la subsecretaria, la que a través del equipo de Referentes Territoriales, busca generar espacios de diálogo y concertación permanente, entre la institución y los diferentes grupos de la comunidad (redes interinstitucionales, consejos locales, organizaciones civiles comunitarias) que aborden acciones de promoción y prevención en resguardo del sistema de protección de niños niñas adolescentes y personas mayores. Otra función, es proporcionar descripciones simples y útiles de la realidad de la comunidad de referencia, que sirvan de insumos para la planificación de los dispositivos de cada una de las áreas de Subsecretaría de Niñez, Adolescencia y Adultos Mayores.

**DIRECTORA:** Lic. Silvana SANCHEZ

**TELÉFONO:** (299) 5818392

**E-MAIL:** [refterritorio@gmail.com](mailto:refterritorio@gmail.com)

**REFERENTE TERRITORIAL EN CHOS MALAL:** Andrea DI ZARATE

**TELÉFONO:** (299) 5233965

### **MINISTERIO DE SALUD Y DESARROLLO SOCIAL**

#### **SUBSECRETARÍA DE SALUD**

CHOS MALAL PERTENECE A LA ZONA SANITARIA III.

##### **HOSPITAL**

**DIRECTOR:** Dr. Raul CORREA

**DIRECCIÓN:** Av. Estanislao Flores N° 650

**TELÉFONO:** (02948) 42-1400 / 42-1326

**E-MAIL:** [hospitalchosmalal@gmail.com](mailto:hospitalchosmalal@gmail.com)



**CENTROS DE SALUD**

**CENTRO DE SALUD ALTA BARDA**

**DIRECCIÓN:** Primeros Pobladores s/n

**TELÉFONO:** (02948) 42-1489

**DÍAS Y HORARIOS DE ATENCIÓN:** lunes a viernes de 8:00 a 16:00 hs.

**CENTRO DE SALUD 4º DIVISIÓN “ENFERMERO MOYA”**

**DIRECCIÓN:** Sarmiento N° 967

**TELÉFONO:** (02948) 42-1381

**DÍAS Y HORARIOS DE ATENCIÓN:** lunes a viernes de 8:00 a 16:00 hs.

**CENTRO DE SALUD URIBURU**

**DIRECCIÓN:** Ruta Provincial N° 40

**TELÉFONO:** (02948) 42-1489

**DÍAS Y HORARIOS DE ATENCIÓN:** lunes a viernes de 8:00 a 16:00 hs.

**CENTRO DE SALUD ÁREA DE FRONTERA**

**DIRECCIÓN:** Ceferino Namuncura s/n

**TELÉFONO:** (02948) 42-1479

**DÍAS Y HORARIOS DE ATENCIÓN:** lunes a viernes de 8:00 a 16:00 hs.

**CENTRO DE SALUD TIRO FEDERAL**

**DIRECCIÓN:** Jorge Newbery s/n

**TELÉFONO:** (02948) 42-1481

**DÍAS Y HORARIOS DE ATENCIÓN:** lunes a viernes de 8:00 a 16:00 hs.

**EQUIPOS PSICOSOCIALES HOSPITAL DR. GREGORIO ALVAREZ**

**Licenciados en Servicio Social:** Sebastián ORTIZ, Daniela Evelina TAGLE, Carmen María VERGARA.

**Licenciados en Psicología:** Guiñazu Paula LAMANNA, Javier MOLINA, Laura Rosana PORRO





## **SUBSECRETARÍA DE FAMILIA**

La Subsecretaría de Familia organiza sus áreas de acuerdos a los marcos legales:

### **LEYES 2785 y 2786**



**REFERENTE:** Marcela QUIROGA  
**TELÉFONO:** (0299) 155-968326  
**E-MAIL:**  
enlaceinteriorviolencias@gmail.com



El objetivo de la dirección General de Enlace con el Interior es reunir todas las gestiones administrativas (alquileres, fortalecimiento familiar, jefas de hogar, entre otros) para las personas que residan en las distintas localidades de la provincia, exceptuando Neuquén, en el marco de las leyes provinciales 2785 Y 2786. Asimismo, se encarga de la articulación con las instituciones locales ante demandas puntuales.

### **LEYES 2302, 2561, 2222 y 26657**



**DIRECTORA:** Lic. María Cecilia ALONSO  
**TELÉFONO:** (0299) 442-5774 – (Int. 8524)



La Dirección Provincial de Coordinación Técnica a niveles regionales y locales se dedica a la gestión social y el abordaje integral, enmarcada en las Leyes 2302, 2561, 2222 y 26657.

### **DIRECCIÓN REGIONAL DE GESTIÓN SOCIAL Y ABORDAJE INTEGRAL DE LA DIRECCIÓN PROVINCIAL DE COORDINACIÓN TÉCNICA**

**REFERENTE:** Daniel ZAPATA

**DIRECCIÓN:** Sarmiento y Mitre

**TELÉFONO:** (02948) 42-1237 – Corpotativo: (0299) 154-657651



## **MINISTERIO DE GOBIERNO Y JUSTICIA**

---

### **CENTRO DE ATENCIÓN A LA VÍCTIMA DE DELITO**

---

Su función es asistir a las víctimas de un delito y a su grupo familiar, a través de la elaboración de planes preventivos individuales y comunitarios destinados a reducir la victimización. Consta de dos áreas fundamentales: Asistencia y prevención. El CAVD ofrece: Asistencia inmediata; Consulta con o sin previa denuncia; Atención interdisciplinaria (legal, psicológica y social); y Restitución de los derechos.

**REFERENTE DIRECCIÓN INTERIOR:** Ellien Dietrich

**TELÉFONO:** (0299) 4439993 / 4473758 (NEUQUÉN CAPITAL)

#### **CENTRO DE ATENCIÓN A LA VÍCTIMA DEL DELITO SEDE CHOS MALAL**

**REFERENTE:** Abog Jessica Johana LAMAS. Trabajadora Social Alba ALVAREZ

**DIRECCIÓN:** San Martín N°315

**TELÉFONO:** (02948) 42-1132

**DÍAS Y HORARIOS DE ATENCIÓN:** lunes a viernes de 8:00hs a 15:00 hs.

## **MINISTERIO DE SEGURIDAD, TRABAJO Y AMBIENTE**

---

### **POLICÍA**

---

#### **COMISARÍA 24°**

**COMISARIO:** Luis Rubén GARRIDO

**DIRECCIÓN:** 25 de Mayo y Soberanía

**TELÉFONO:** (02948) 42-1169

**CELULAR OFICIAL:** (02942) 692284

**E-MAIL:** [cr\\_garrido@hotmail.com](mailto:cr_garrido@hotmail.com)

**DÍAS Y HORARIOS DE ATENCIÓN:** lunes a lunes las 24 hs.

#### **2º JEFE:**

**SUBCOMISARIO:** Mario Osvaldo MENDEZ

**CELULAR OFICIAL:** (02948) 452104



## **SUBSECRETARÍA DE TRABAJO**

---

### **DELEGACIÓN CHOS MALAL:**

**REFERENTE:** Marita Gesler

**DIRECCIÓN:** Juan B. Justo N°54

**TELÉFONO:** 2942593526

**CORREO ELECTRÓNICO:** gessler21@hotmail.com

## **MINISTERIO DE EDUCACIÓN - CPE**

---

CHOS MALAL SE ENCUENTRA EN LA JURISDICCIÓN DEL “ÁREA NORTE”, CUYA SEDE ESTÁ UBICADA EN LA LOCALIDAD DE CHOS MALAL.

### **DISTRITO REGIONAL V – CHOS MALAL**

**DIRECCIÓN:** Olascoaga y Jorge Newbery

**TELÉFONO:** (02948) 42-3058/ 42-1272

**E-MAIL:** [distrito5@neuquen.gov.ar](mailto:distrito5@neuquen.gov.ar)

### **EQUIPO DE APOYO Y ORIENTACIÓN PROFESIONAL A LAS INSTITUCIONES EDUCATIVAS (EAOPIE) – SEDE CHOS MALAL**

**REFERENTES:** Lic. Servicio Social María GUTIERREZ, Lic. en Psicopedagogía María Pia STAUB, Lic. en Psicología Nancy GUZMAN, Lic. en Ciencias de la Educación Cecilia VERON.

**DIRECCIÓN:** General Paz N°158

**TELÉFONO:** (0299) 154-029328

**E-MAIL:** [eaopiechosmalal@gmail.com](mailto:eaopiechosmalal@gmail.com)

### **SUPERVISIÓN ESCOLAR**

#### **Supervisión Nivel Medio**

**DIRECCIÓN:** Olascoaga y Newbery

**TELÉFONO:** (02948) 42-2577 / (0299) 155-865371/ (0299) 155-868664

**E-MAIL:** [superchosma@gmail.com](mailto:superchosma@gmail.com)



### Supervisión Nivel Primario

**DIRECCIÓN:** Lamadrid N°834

**TELÉFONO:** (0299) 02948)42-2675 / 49-4087

**E-MAIL:** [rodolfoackerman@gmail.com](mailto:rodolfoackerman@gmail.com) / [gracielabenegas29@hotmail.com](mailto:gracielabenegas29@hotmail.com)

### Supervisión Nivel Inicial

**DIRECCIÓN:** Lamadrid N°834

**TELÉFONO:** (02948) 42-2675 / (0299) 156-203788

**E-MAIL:** [superovisioninicialchosmalal@hotmail.com](mailto:superovisioninicialchosmalal@hotmail.com)

### ESTABLECIMIENTOS EDUCATIVOS

ESTABLECIMIENTO	DIRECCIÓN	TELÉFONO
C.I.A. N° 4	San Martín y Av. Los Olmos	(02948) 42-2251
C.P.E.M. N° 4	Padre Gardin N° 21	(02948) 42-1468
C.P.E.M. N° 78	Padre Gardin N° 21	(02948) 42-1348
C.P.E.M.N° 80	Atahualpa Yupanqui y Uriburu	(02948) 42-3165
Centro de Educación Física N° 5	9 de Julio, IV división.	(02948) 422-455
Centro de Formación Profesional N° 20	Gral. Justo s/n.	(02948) 42-2998
Centro de Formación Profesional N° 27	Av. Don Bosco s/n. Sección chacras sur.	(02948) 42-1121
Centro de Formación Profesional Agropecuaria N° 5	San Martín s/n. Tiro Federal	(02948) 42-1302
E.P.A. N° 4	Lamadrid N° 30 - B° Uriburu	(02948) 42-1026
E.P.E.T. N° 13	4 de agosto s/n.	(02948) 42-1688
Escuela Especial N° 11 El Portal	Gral. J.B. Justo N° 850, IV División	(02948) 42-1509
Escuela Primaria N° 15 Desideria de Medrano	Av. Don Bosco y Centenario II.	(02948) 42-1223
Escuela Primaria N° 225 La Ribera de Flores	Don Jaime de Nevaes s/n	(02948) 42-1345
Escuela Primaria N° 254 Antártida Argentina	Av. Gral. Lamadrid s/n.	(02948) 42-1451
Escuela Primaria N° 327 Padre Domingo Milanés	Av. Gral. Lamadrid N° 30	(02948) 42-1443
Escuela Primaria N° 345 Identidad Neuquina	Calle Misiones s/n, Cordillera del Viento	(02948) 42-2457
I.F.D. N° 2 Dpto. de Aplicación	San Martín, Tiro Federal	(02948) 42-1199
I.F.D. 2 Nivel Terciario	Calle San Martín, Tiro Federal	(02948) 42-1199



**GUÍA PROVINCIAL DE RECURSOS INSTITUCIONALES**  
**PARA LA PREVENCIÓN Y ASISTENCIA EN VIOLENCIA FAMILIAR Y CONTRA LAS MUJERES**  
Comisión Interinstitucional para la implementación de las Leyes 2785 y 2786



Jardín de Infantes N° 16	Jorge Newbery 609	(02948) 42-1432
Jardín de Infantes N° 48	Jaime de Nevares s/n.	(02948) 42-2870
Escuela de Música de Plottier Anexo Chos Malal	Gral Lamadrid N°30	s/n
Instituto Musical Melodías	Julio Sosa N°547, Jardín	(02948) 42-1610

## **MUNICIPALIDAD DE CHOS MALAL**

**INTENDENTE:** Dn. Hugo GUTIÉRREZ

**DIRECCIÓN:** Belgrano N°98

**TELÉFONO:** (02948) 42-9101

**E-MAIL:** [secretariaprivadamunicipal@yahoo.com.ar](mailto:secretariaprivadamunicipal@yahoo.com.ar)

**DÍAS Y HORARIOS DE ATENCIÓN:** lunes a viernes de 8:00 a 15:00 hs.

### **SECRETARÍA DE DESARROLLO HUMANO**

**REFERENTE:** Mariela MUÑOZ

**DIRECCIÓN:** Jorge Newbery y los Mantenenes

**TELÉFONO:** (02948) 42-2185

**E-MAIL:** [marieladesarrollo@gmail.com](mailto:marieladesarrollo@gmail.com)

**DÍAS Y HORARIOS DE ATENCIÓN:** lunes a viernes de 8:00 a 15:00 hs.

### **CENTRO DE CUIDADOS INFANTILES PLATERITO**

Asisten a niños de 45 días a 3 años en horario diurno y también en horario vespertino-nocturno (18:00 a 0:00 hs.) para facilitar la terminalidad educativa de las madres.

**DIRECTORA:** Analisa SANCHEZ

**DIRECCIÓN:** Rivadavia s/n-Barrio 4º división

**TELÉFONO:** (02948) 42-1041

**DÍAS Y HORARIOS DE ATENCIÓN:** lunes a viernes de 7:30 a 14:30 hs.



**DIRECCIÓN DE LA MUJER**

**REFERENTE:** Gabriela MENDEZ

**TELÉFONO:** (02942) 155-76026

**E-MAIL:** [eli\\_larachm@hotmail.com](mailto:eli_larachm@hotmail.com)

**RED LOCAL**

**INSTITUCIONES QUE PARTICIPAN:** Hospital, Acción Social del municipio, EAOPIE, Poder Judicial y Centro de Atención a la Víctima del Delito.

**ACTIVIDADES QUE REALIZAN:** Trabajo interdisciplinario e interinstitucional, estrategias de intervención y talleres de prevención de la Violencia.

**LUGAR DE REUNIÓN:** Oficina de Violencia

**DÍAS Y HORARIOS:** Se reúnen mensualmente, el primer lunes hábil de cada mes a las 10:00 hs., realizan reuniones extras por situaciones emergentes.



# COVUNCO ABAJO

## PODER JUDICIAL

COVUNCO ABAJO PERTENECE A LA III CIRCUNSCRIPCIÓN JUDICIAL, CON ASIENTO DE SUS TRIBUNALES EN LA CIUDAD DE ZAPALA.

## PODER EJECUTIVO

### MINISTERIO DE SALUD Y DESARROLLO SOCIAL

#### SUBSECRETARÍA DE SALUD

COVUNCO ABAJO PERTENECE A LA ZONA SANITARIA II. Corresponde a la localidad de Mariano Moreno.

#### SUBSECRETARÍA DE FAMILIA

La Subsecretaría de Familia organiza sus áreas de acuerdos a los marcos legales:

**LEYES 2785 y 2786**



**REFERENTE:** Marcela QUIROGA  
**TELÉFONO:** (0299) 155-968326  
**E-MAIL:**  
 enlaceinteriorviolencias@gmail.com



El objetivo de la dirección General de Enlace con el Interior es reunir todas las gestiones administrativas (alquileres, fortalecimiento familiar, jefas de hogar, entre otros) para las personas que residan en las distintas localidades de la provincia, exceptuando Neuquén, en el marco de las leyes provinciales 2785 Y 2786. Asimismo, se encarga de la articulación con las instituciones locales ante demandas puntuales.

**LEYES 2302, 2561, 2222 y 26657**



**DIRECTORA:** Lic. María Cecilia ALONSO  
**TELÉFONO:** (0299) 442-5774 – (Int. 8524)



La Dirección Provincial de Coordinación Técnica a niveles regionales y locales se dedica a la gestión social y el abordaje integral, enmarcada en las Leyes 2302, 2561, 2222 y 26657.



## MINISTERIO DE SEGURIDAD, TRABAJO Y AMBIENTE

---

### POLICÍA

---

COVUNCO ABAJO SE ENCUENTRA EN LA JURISDICCIÓN DELA COMISARÍA 34º, UBICADA EN LA LOCALIDAD DE MARIANO MORENO.

#### **COMISARÍA 34º**

**COMISARIO:** Néstor Fabián CAMPOS

**DIRECCIÓN:** José Hernández y Nicolás LEVALLE

**TELÉFONO:** (02942) 49-0113 / 15

**DÍAS Y HORARIOS DE ATENCIÓN:** lunes a lunes las 24 hs.

## MINISTERIO DE EDUCACIÓN - CPE

---

COVUNCO ABAJO, COVUNCO CENTRO Y COVUNCO ARRIBA SE ENCUENTRA EN LA JURISDICCIÓN DEL “ÁREA CENTRO OESTE”, CUYA SEDE ESTÁ UBICADA EN LA LOCALIDAD DE ZAPALA.

#### **DISTRITO REGIONAL III – ZAPALA**

**DIRECCIÓN:** Olascoaga y Zeballos

**TELÉFONO:** (02942) 42-1134 / 42-1345

**E-MAIL:** [distrito3@neuquen.gov.ar](mailto:distrito3@neuquen.gov.ar)

#### **EQUIPO DE APOYO Y ORIENTACIÓN PROFESIONAL A LAS INSTITUCIONES EDUCATIVAS (EAOPIE)**

**REFERENTES:** Lic. en Servicio social Viviana LARA, Lic. en Psicología Ornella GASTALDON, Lic. en Psicopedagogía Natalia ALVAREZ CASTILLO y Sergio LEONIAN

**DIRECCIÓN:** Mitre N° 553

**TELÉFONO:** (0299) 156-289372

**E-MAIL:** [eaopiezapala@gmail.com](mailto:eaopiezapala@gmail.com)

#### **SUPERVISIÓN ESCOLAR**

##### **Supervisión Nivel Primario**

**DIRECCIÓN:** Olascoaga y Zeballos





**GUÍA PROVINCIAL DE RECURSOS INSTITUCIONALES**  
**PARA LA PREVENCIÓN Y ASISTENCIA EN VIOLENCIA FAMILIAR Y CONTRA LAS MUJERES**  
Comisión Interinstitucional para la implementación de las Leyes 2785 y 2786



**TELÉFONO:** (02942) 43-2330 / 43-1241 / 43-2299

**E-MAIL:** [monicaedith@hotmail.com](mailto:monicaedith@hotmail.com) / [mirarrieta@hotmail.com](mailto:mirarrieta@hotmail.com)

**Supervisión Nivel Inicial**

**DIRECCIÓN:** Olascoaga y Zeballos

**TELÉFONO:** (02942) 42-1877 / 42-1134 (0299) 155-867849

**E-MAIL:** [teresita96@yahoo.com.ar](mailto:teresita96@yahoo.com.ar)

**ESTABLECIMIENTOS EDUCATIVOS**

<b>ESTABLECIMIENTOS</b>	<b>DIRECCIÓN</b>	<b>TELÉFONO</b>
Escuela Primaria N° 36 Ceferino Namuncura	Av. San Martín y Ruta Principal N° 3. Militar Covunco Centro.	(02942) 49-0194
Escuela Primaria N° 73 Regimiento Inf. De Montaña N° 10	Ruta Provincial N°3. Covunco Arriba.	(02942) 69-9395
Escuela Primaria N° 87 La Patria	Ruta Provincial N° 16. Covunco Abajo.	449-5200 (int 1190)

**COMISIÓN DE FOMENTO COVUNCO ABAJO**

**PRESIDENTE:** Dn. Sergio Ariel MONTECINO

**DIRECCIÓN:** s/d

**TELÉFONO:** (02942) 48-1010

**E-MAIL:** [cvuncoabajo@hotmail.com](mailto:cvuncoabajo@hotmail.com)

**DÍAS Y HORARIOS DE ATENCIÓN:** lunes a viernes de 07:00 a 14:00 hs.

**ACCIÓN SOCIAL**

**REFERENTE:** Lorena RIQUELME

**DIRECCIÓN:** s/d

**TELÉFONO:** (02942) 48-1010

**E-MAIL:** [cfcovuncoabajo@hotmail.com](mailto:cfcovuncoabajo@hotmail.com)

**DÍAS Y HORARIOS DE ATENCIÓN:** lunes a viernes de 8:00 a 15:00 hs.



## COYUCO-COCHICO

### PODER JUDICIAL

COYUCO COCHICO PERTENECE A LA V CIRCUNSCRIPCIÓN JUDICIAL, CON ASIENTO DE SUS TRIBUNALES EN LA CIUDAD DE CHOS MALAL.

### PODER EJECUTIVO

## MINISTERIO DE SALUD Y DESARROLLO SOCIAL

### SUBSECRETARÍA DE SALUD

COYUCO COCHICO PERTENECE A LA ZONA SANITARIA III.

#### PUESTO SANITARIO COYUCO:

**DIRECCIÓN:** Ruta Provincial N° 53

**TELÉFONO:** s/n

**DÍAS Y HORARIOS DE ATENCIÓN:** lunes a viernes de 8:00 a 17:00 hs. Con guardia permanente.

#### PUESTO SANITARIO COCHICO:

**DIRECCIÓN:** Ruta Provincial N° 53

**TELÉFONO:** s/n

**DÍAS Y HORARIOS DE ATENCIÓN:** lunes a viernes de 8: 00 a 17:00 hs. Con guardia permanente.



## SUBSECRETARÍA DE FAMILIA

---

La Subsecretaría de Familia organiza sus áreas de acuerdos a los marcos legales:

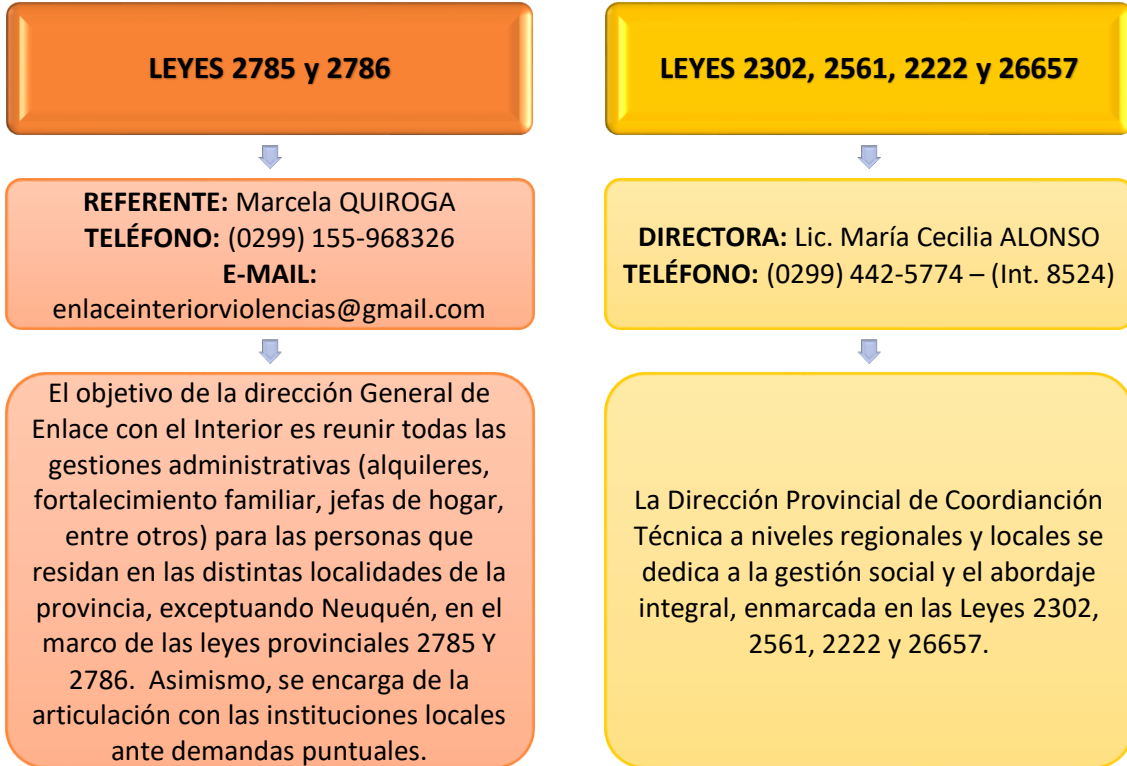

## MINISTERIO DE SEGURIDAD. TRABAJO Y AMBIENTE

---

### POLICÍA

---

COYUCO COCHICO SE ENCUENTRA EN LA JURISDICCIÓN DELA COMISARÍA Nº 45, UBICADA EN LA LOCALIDAD DE BARRANCAS.

**COMISARÍA 45º - BARRANCAS**

**SUBCOMISARIO:** Ariel Eugenio BARROS

**DIRECCIÓN:** Barrancas

**TELÉFONO:** (02948) 48-2022

**DÍAS Y HORARIOS DE ATENCIÓN:** lunes a lunes las 24 hs.



## **MINISTERIO DE EDUCACIÓN - CPE**

---

COYUCO Y COCHICO SE ENCUENTRA EN LA JURISDICCIÓN DEL “ÁREA NORTE”, CUYA SEDE ESTÁ UBICADA EN LA LOCALIDAD DE CHOS MALAL.

### **DISTRITO REGIONAL V – CHOS MALAL**

**DIRECCIÓN:** Olascoaga y Jorge Newbery

**TELÉFONO:** (02948) 42-3058/ 42-1272

**E-MAIL:** [distrito5@neuquen.gov.ar](mailto:distrito5@neuquen.gov.ar)

### **EQUIPO DE APOYO Y ORIENTACIÓN PROFESIONAL A LAS INSTITUCIONES EDUCATIVAS (EAOPIE) – SEDE CHOS MALAL**

**REFERENTES:** Lic. Servicio Social María GUTIERREZ, Lic. en Psicopedagogía María Pia STAUB, Lic. en Psicología Nancy GUZMAN, Lic. en Ciencias de la Educación Cecilia VERON.

**DIRECCIÓN:** General Paz N°158

**TELÉFONO:** (0299) 154-029328

**E-MAIL:** [eaopiechosmalal@gmail.com](mailto:eaopiechosmalal@gmail.com)

### **SUPERVISIÓN ESCOLAR**

#### **Supervisión Nivel Primario**

**DIRECCIÓN:** Lamadrid N° 834

**TELÉFONO:** (0299) 42-2675 / (02948) 49-4087

**E-MAIL:** [mobenu\\_1965@hotmail.com](mailto:mobenu_1965@hotmail.com)

#### **Supervisión Nivel Inicial**

**DIRECCIÓN:** Lamadrid N°834

**TELÉFONO:** (02948) 42-2675 (0299) 156-203788

**E-MAIL:** [mobenu\\_1965@hotmail.com](mailto:mobenu_1965@hotmail.com)



**ESTABLECIMIENTOS EDUCATIVOS**

<b>ESTABLECIMIENTOS</b>	<b>DIRECCIÓN</b>	<b>TELÉFONO</b>
Escuela Primaria N° 210 Albergue	Ruta Provincial N° 53. 40. Coyuco	(0299) 449-5200 (Int 1166)
Escuela Primaria N° 310 Albergue	s/d. Cochico	(02948) 496-800

**COMISIÓN DE FOMENTO COYUCO-COCHICO**

**PRESIDENTE:** Dña. María Eugenia VILLAS

**DIRECCIÓN:** s/d

**TELÉFONO:** (02948) 49-6800

**DÍAS Y HORARIOS DE ATENCIÓN:** lunes a viernes de 08:00 a 15:00 hs.

**ACCIÓN SOCIAL**

**REFERENTE:** Abelardo MARQUEZ

**EQUIPO TÉCNICO:** Lic. Sandra GONZALEZ (Realiza visitas domiciliarias y atiende situaciones puntuales).

**DIRECCIÓN:** s/d

**TELÉFONO:** (02948) 496-800 (Número de Escuela Primaria N° 310. Nexa para comunicarse a la Comisión de Fomento).

**DÍAS Y HORARIOS DE ATENCIÓN:** lunes a viernes de 8:00 a 15:00 hs.



## CUTRAL CÓ

### PODER JUDICIAL

#### JUZGADO DE FAMILIA, NIÑEZ Y ADOLESCENCIA

**JUEZA:** Dra. Silvana A. ARANCIBIA NARAMBUENA

**SECRETARIO:** Dr. Carlos Eduardo GARCÍA VILA

**PROSECRETARIAS:** Dra. Oriana Denise MARTINI, Dra. Leonor Alicia MARANESI

**DIRECCIÓN:** Freire y Misiones – Planta baja

**TELÉFONO:** (0299) 4964567

**DÍAS Y HORARIOS DE ATENCIÓN:** lunes a viernes de 8:00 a 13:00 hs.

#### OFICINA DE VIOLENCIA

**OPERADORA JURÍDICA:** Dra. Marcela Isabel LAUGLE

**DIRECCIÓN:** Freire y Misiones- Planta baja

**TELÉFONO:** (0299) 4964567

**EQUIPO INTERDISCIPLINARIO:** Lic. en Psicología Bibiana Graciela CURNIS, Alejandro YAMPOLSKY ENCABO y María Elizabeth ARANDA. Licenciadas en Servicio Social: Libia Lorena HAEDO, Analía DEL VALLE FERNÁNDEZ y Gustavo Ariel VARGAS.

**DIRECCIÓN:** Freire y Misiones, Planta baja

**TELÉFONO:** (0299)4964567

**DÍAS Y HORARIOS DE ATENCIÓN:** lunes a viernes de 8:00 a 13:00 hs.



**MINISTERIO PÚBLICO DE LA DEFENSA**

**DEFENSORÍA CIVIL Nº 1**

**DEFENSOR PÚBLICO:** Dr. José Luis URSAGASTI

**DIRECCIÓN:** J. J. Valle N°510- Planta Baja

**TELÉFONO:** (0299) 496-9697

**DÍAS Y HORARIOS DE ATENCIÓN:** lunes a viernes de 8:00 a 13:00 hs.

**DEFENSORÍA CIVIL Nº 2**

**DEFENSORA PÚBLICA:** Dra. Vanina Paola CORDI

**DIRECCIÓN:** J. J. Valle N°510, Planta Baja

**TELÉFONO:** (0299)496-9697

**DÍAS Y HORARIOS DE ATENCIÓN:** lunes a viernes de 8:00 a 13:00 hs.

**DEFENSORÍA OFICIAL DE LOS DERECHOS DEL NIÑO Y EL ADOLESCENTE**

**DEFENSORA:** Dra. Natalia Soledad STORNINI

**DEFENSORA ADJUNTA:** Gabriela Carla BIANCO

**EQUIPO INTERDISCIPLINARIO:** Licenciadas en Servicio Social Analía BRAUL y Liliana Margot MARCO y  
Licenciado en Psicología: Néstor Francisco ZAMORA

**DIRECCIÓN:** J. J. Valle N°510- Planta Baja

**TELÉFONO:** (0299) 496-9697

**DÍAS Y HORARIOS DE ATENCIÓN:** lunes a viernes de 8:00 a 13:00 hs.

**MINISTERIO PÚBLICO FISCAL**

**UNIDAD FISCAL DE ATENCIÓN AL PÚBLICO Y ASIGNACIÓN DE CASOS**

**FISCAL DEL CASO:** Dr. Gastón Augusto LIOTARD

**ASISTENTE LETRADO:** Dra. Ana María MATHIEU

**DIRECCIÓN:** J.J. Valle N°510 Planta Baja



**GUÍA PROVINCIAL DE RECURSOS INSTITUCIONALES**  
**PARA LA PREVENCIÓN Y ASISTENCIA EN VIOLENCIA FAMILIAR Y CONTRA LAS MUJERES**  
Comisión Interinstitucional para la implementación de las Leyes 2785 y 2786



**TELEFAX:** (0299) 496-9477/496-3481

**UNIDAD FISCAL ÚNICA**

**FISCAL DEL CASO:** Dra. Marisa Esther CZAJKA y Dra. Gabriela Fernanda MACAYA

**ASISTENTE LETRADO:** Dr. Lucas. I.RODEIRO

**FUNCIONARIAS:** Dra. Laura Luciana MOLINA y Dr. Marco Daniel LUPICA CRISTO

**DIRECCIÓN:** J.J. Valle N°510 Planta Baja

**TELEFAX:** (0299) 496-9477/496-3481

**DÍAS Y HORARIOS DE ATENCIÓN:** lunes a viernes de 8:00 a 13:00 hs.

**JUZGADO DE PAZ**

**TITULAR:** María Cristina ORTEGA

**SUPLENTE:** Susana Edith CARANCINI

**DIRECCIÓN:** Rivadavia y Alberdi

**TELÉFONO:** (0299) 496-3257

**E-MAIL:** [jpazccofd@jusneuquen.gov.ar](mailto:jpazccofd@jusneuquen.gov.ar)

**DÍAS Y HORARIOS DE ATENCIÓN:** lunes a viernes de 8:00 a 13:00 hs.

**PODER EJECUTIVO**

**MINISTERIO DE CIUDADANÍA**

**SUBSECRETARÍA DE NIÑEZ, ADOLESCENCIA Y PERSONAS ADULTAS MAYORES**

**DIRECCIÓN GENERAL DE ARTICULACIÓN COMUNITARIA**

Es el área de la subsecretaría, la que a través del equipo de Referentes Territoriales, busca generar espacios de diálogo y concertación permanente, entre la institución y los diferentes grupos de la comunidad (redes interinstitucionales, consejos locales, organizaciones civiles comunitarias) que





**GUÍA PROVINCIAL DE RECURSOS INSTITUCIONALES**  
**PARA LA PREVENCIÓN Y ASISTENCIA EN VIOLENCIA FAMILIAR Y CONTRA LAS MUJERES**  
Comisión Interinstitucional para la implementación de las Leyes 2785 y 2786



aborden acciones de promoción y prevención en resguardo del sistema de protección de niños niñas adolescentes y personas mayores. Otra función, es proporcionar descripciones simples y útiles de la realidad de la comunidad de referencia, que sirvan de insumos para la planificación de los dispositivos de cada una de las áreas de Subsecretaría de Niñez, Adolescencia y Adultos Mayores.

**DIRECTORA:** Lic. Silvana SANCHEZ

**REFERENTE TERRITORIAL EN CUTRAL CO:** Guillermo PEZOA

**TELÉFONO:** (299) 5818392

**E-MAIL:** [refterritorio@gmail.com](mailto:refterritorio@gmail.com)

---

## **MINISTERIO DE SALUD Y DESARROLLO SOCIAL**

---

### **SUBSECRETARÍA DE SALUD**

---

CUTRAL CO PERTENECE A LA ZONA SANITARIA V

#### **HOSPITAL CUTRAL CÓ**

**DIRECTOR:** Dr. Eduardo SERER

**DIRECCIÓN:** Sáenz Peña y Alberdi

**TELÉFONO:** (0299) 496-2662 / 496-2482

**E-MAIL:** [hospccoph@yahoo.com.ar](mailto:hospccoph@yahoo.com.ar)

#### **CENTRO DE SALUD B° PAMPA**

**DIRECCIÓN:** Tucumán y Santa Teresita

**TELÉFONO:** (0299) 496-2483

**DÍAS Y HORARIOS DE ATENCIÓN:** lunes a viernes de 8:00 a 16:00 hs.

#### **CENTRO DE SALUD B° PARQUE OESTE**

**DIRECCIÓN:** Moquehue y Paimún

**TELÉFONO:** (0299) 496-7347

**DÍAS Y HORARIO DE ATENCIÓN:** lunes a viernes de 8:00 a 16:00 hs.



**CENTRO DE SALUD Bº AEROPARQUE**

**DIRECCIÓN:** Córdoba N°1040

**TELÉFONO:** (0299) 496-2484

**DIAS Y HORARIO DE ATENCIÓN:** lunes a viernes de 8:00 a 16:00 hs.

**CENTRO DE SALUD Bº BRENTANA**

**DIRECCIÓN:** Las Lajas e Independencia

**TELÉFONO:** (0299) 496-2487

**DIAS Y HORARIO DE ATENCIÓN:** lunes a viernes de 8:00 a 16:00 hs.

**CENTRO DE SALUD BELGRANO Bº450 VIVIENDAS**

**DIRECCIÓN:** 13 de Diciembre N° 850

**TELÉFONO:** (0299) 46-2490

**CENTRO DE SALUD PEÑI TRAPÚN**

**DIRECCIÓN:** San Juan Bosco y Mosconi

**TELÉFONO:** (0299)46-2485

**CENTRO DE SALUD RUCA QUIMEY**

**DIRECCIÓN:** San Juan y Santa Cruz

**CENTRO DE SALUD UNIÓN**

**DIRECCIÓN:** Islas Malvinas y Eguinda

**TELÉFONO:** (0299) 46-2488



**CENTRO DE SALUD PARQUE OESTE**

**DIRECCIÓN:** Lago Moquehue y Paimún

**CENTRO DE SALUD SAN MARTÍN B°500 VIVIENDAS**

**DIRECCIÓN:** Centro Comercial del Barrio

**TELÉFONO:** (0299) 462-489

**CENTRO DE SALUD OTAÑO**

**DIRECCIÓN:** Salta Nº 400

**TELÉFONO:** (0299) 496-7107

**CENTRO DE SALUD CENTENARIO**

**DIRECCIÓN:** Juan Miralles Nº 135

**CENTRO DE SALUD CAMPAMENTO CENTRAL**

**DIRECCIÓN:** Azucena Maizani y Av. Padre Pedro Rother

**EQUIPO PSICOSOCIAL**

**Licenciados en Servicio Social:** DIAZ SAYAGO Leonardo Martín, GALEANO Graciela Lucía, HENRIQUEZ Sonia Adelina, PALACIOS Mirtha Elena, SAMBUEZA Ivana Paola, TAPIA Beningo Leonardo, VRIZZ Mariana.

**Médica Psiquiátrica:** VIUDES Laura Andrea.

**Licenciados en Psicología:** FERREYRA Alejandra Virginia, NUÑEZ María Elizabeth, SANTAMARIA Natalia, SMIRNOFF Ivana Daniela, VESCOVI Laura Marisel Julieta, VILTE CHAVES Citlali Marina



## SUBSECRETARÍA DE FAMILIA

---

La Subsecretaría de Familia organiza sus áreas de acuerdos a los marcos legales:

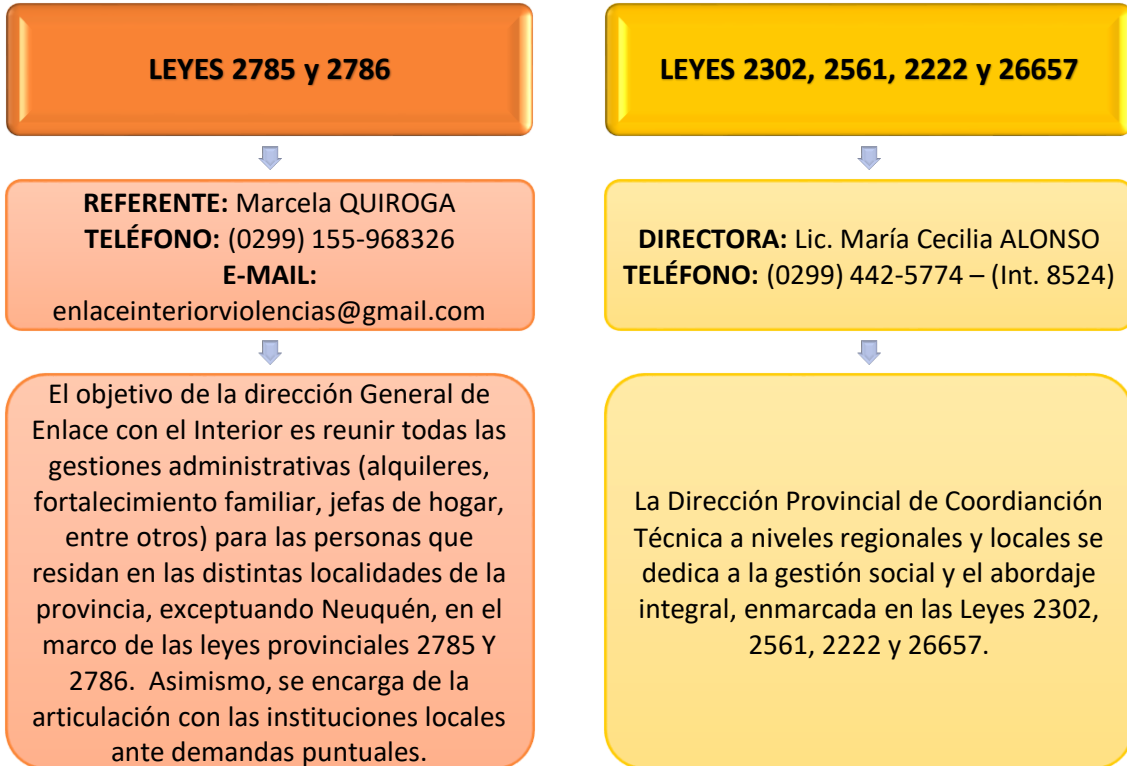

### CENTRO DE CUIDADOS INFANTILES BAMBI

**DIRECCIÓN:** Carlos. H. Rodríguez N° 1034

**TELÉFONO:** (0299) 496-7275

**DÍAS Y HORARIOS DE ATENCIÓN:** lunes a viernes de 7:00 a 18:00 hs.

---

## MINISTERIO DE GOBIERNO Y JUSTICIA

---

### CENTRO DE ATENCIÓN A LA VÍCTIMA DE DELITO

---

Su función es asistir a las víctimas de un delito y a su grupo familiar, a través de la elaboración de planes preventivos individuales y comunitarios destinados a reducir la victimización. Consta de dos áreas fundamentales: Asistencia y prevención. El CAVD ofrece: Asistencia inmediata; Consulta con o sin previa denuncia; Atención interdisciplinaria (legal, psicológica y social); y Restitución de los derechos.

**REFERENTE DIRECCIÓN DEL INTERIOR:** Ellien DIETRICH



**TELÉFONO:** (0299) 443-9993 / 447-3758 (NEUQUÉN CAPITAL)

**REFERENTE CUTRAL CO:** Psicóloga: Yesica WEIMANN

**DIRECCIÓN:** J.J Valle Nº 510 Planta Baja (fiscalía Cutral Co)

**TELÉFONO:** (0299) 496-9477

**DÍAS Y HORARIOS DE ATENCIÓN:** lunes a viernes de 8:00 a 15:00 hs.

## **MINISTERIO DE SEGURIDAD, TRABAJO Y AMBIENTE**

---

### **POLICÍA**

---

#### **COMISARÍA 14°**

**JEFE COMISARIO:** Alejandro CARES

**DIRECCIÓN:** Carlos H. Rodríguez s/n

**TELÉFONO:** (0299) 486-0368

**CELULAR OFICIAL:** (0299) 156-318083

**DÍAS Y HORARIOS DE ATENCIÓN:** lunes a lunes las 24 hs.

**2º JEFESUBCOMISARIO:** Ruben Oscar BUTRON

**CELULAR OFICIAL:** (0299) 156-300880

**E-MAIL:** [butronruben\\_pl@hotmail.com](mailto:butronruben_pl@hotmail.com)

#### **COMISARÍA 15° - CUTRAL CO**

**COMISARIO:** Juan Carlos IBARRA

**DIRECCIÓN:** Elordi y Santa Teresita – Barrio Pampa

**TELÉFONO:** (0299) 496-2169

**CELULAR OFICIAL:** (0299) 154-293302

**DÍAS Y HORARIOS DE ATENCIÓN:** lunes a lunes las 24 hs.

**2º JEFESUBCOMISARIO:** Walter Roberto ROSALES

**CELULAR OFICIAL:** (0299) 154-293304



**GUÍA PROVINCIAL DE RECURSOS INSTITUCIONALES**  
**PARA LA PREVENCIÓN Y ASISTENCIA EN VIOLENCIA FAMILIAR Y CONTRA LAS MUJERES**  
Comisión Interinstitucional para la implementación de las Leyes 2785 y 2786



E-MAIL: [walterroberto31@yahoo.com.ar](mailto:walterroberto31@yahoo.com.ar)

**COMISARIA DE LA MUJER, NIÑO Y FAMILIA – CUTRAL CO**

**JEFE SUBCOMISARIO:** Mónica Fabiana ABARZÚA

**DIRECCIÓN:** San Marín y Roca

**TELÉFONO:** (0299) 496-7961

**CELULAR OFICIAL:** (0299) 155-343810

E-MAIL: [mandes@hotmail.com](mailto:mandes@hotmail.com)

**DÍAS Y HORARIOS DE ATENCIÓN:** lunes a lunes las 24 hs.

---

**SUBSECRETARÍA DE TRABAJO**

**DELEGACIÓN CUTRAL CO:**

**REFERENTE:** Leonardo Sosa

**DIRECCIÓN:** Olascoaga N°250

**TELÉFONO:** (299) 4841842

**CORREO ELECTRÓNICO:** leo15sosa@yahoo.com

---

**MINISTERIO DE EDUCACIÓN - CPE**

CUTRAL CÓ SE ENCUENTRA EN LA JURISDICCIÓN DEL “ÁREA CENTRO ESTE”, CUYA SEDE ESTÁ UBICADA EN DICHA LOCALIDAD.

**DISTRITO REGIONAL II – CUTRAL CÓ**

**DIRECCIÓN:** Olascoaga N°56

**TELÉFONO:** (0299) 49-60932 / 49-67497

E-MAIL: [distrito2@neuquen.gov.ar](mailto:distrito2@neuquen.gov.ar)



**EQUIPO DE APOYO Y ORIENTACIÓN PROFESIONAL A LAS INSTITUCIONES EDUCATIVAS (EAOPIE)**

**REFERENTES:** Lic. en Psicopedagogía Silvia MILLAN, Lic. en Servicio Social Tania Claris MEJIA, Lic. en Psicología Jorgelina KHUN, Psicóloga Social Cándida GONZALEZ.

**DIRECCIÓN:** Olascoaga N°56

**TELÉFONO:** (0299) 156-280816

**E-MAIL:** [elequipodistrito2@gmail.com](mailto:elequipodistrito2@gmail.com)

**SUPERVISIÓN ESCOLAR**

**Supervisión Nivel Medio**

**DIRECCIÓN:** Olascoaga N°56

**TELÉFONO:** (0299) 49-67955/ (0299) 155-864611 / (0299) 155-867845

**E-MAIL:** [lebartolucci@gmail.com](mailto:lebartolucci@gmail.com) / [Adriana\\_sicristino@hotmail.com](mailto:Adriana_sicristino@hotmail.com)

**Supervisión Nivel Primario**

**DIRECCIÓN:** Olascoaga N°56

**TELÉFONO:** (0299) 155-864998

**E-MAIL:** [suplilianparra@hotmail.com](mailto:suplilianparra@hotmail.com)

**Supervisión Nivel Inicial**

**DIRECCIÓN:** Olascoaga N°56

**TELÉFONO:** 48-61643 / (0299) 155-864565

**E-MAIL:** [superinizona2@hotmail.com](mailto:superinizona2@hotmail.com)

**ESTABLECIMIENTOS EDUCATIVOS**

<b>ESTABLECIMIENTOS</b>	<b>DIRECCIÓN</b>	<b>TELÉFONO</b>
Centro Educativo Provincial Integral N° 1 (U22)	Conquistadores del desierto N° 0	(0299) 496-4984
Centro Educativo Provincial Integral N° 1 (U 21)	Carlos H. Rodríguez N° 230	(0299) 496-2900
Escuela Primaria N° 269	Filli Dei	(0299) 496-6901
Escuela Primaria N° 281	Chacras de Monte Hermoso	(0299) 496-1354
Jardín de Infantes N° 5	Rio Neuquén N° 22, Daniel Sáez	(0299) 496-0636
C.E.P.A. N° 26	Av. Carlos H. Rodríguez, Daniel Sáez	(0299) 154-836331



**GUÍA PROVINCIAL DE RECURSOS INSTITUCIONALES**  
**PARA LA PREVENCIÓN Y ASISTENCIA EN VIOLENCIA FAMILIAR Y CONTRA LAS MUJERES**  
Comisión Interinstitucional para la implementación de las Leyes 2785 y 2786



C.E.P.A. N° 83	Enrique Mosconi s/n	s/n
Escuela Primaria N° 63	13 de diciembre y Manuel Belgrano	(0299) 496-6169
Jardín de Infantes N° 7 Mercedes de San Martín	Lago Villarino N°325, Parque Este	(0299) 496-5821
Jardín de Infantes N° 4 Marina Margarita Ravioli	Chubut N°570	(0299) 496-1401
Escuela Primaria N° 119 Prospero Guillermo Alemandri	Gral. Paz N° 157	(0299) 496-2493
Escuela Primaria N° 138	25 de mayo N° 532	(0299) 496-0833
C.P.E.M. N° 20	22 de octubre y Sarmiento	(0299) 496-2218
Escuela Primaria N°292	Ejército Argentino N° 380, Aeroparque	(0299) 496-6349
Escuela Primaria N° 102 Yacimientos Petrolíferos Fiscales	Salta N°650, Aeroparque	(0299) 496-0452
C.P.E.M. N° 51	Celestino Poma y Wenseslao Navarrete. Pueblo Nuevo	(0299) 496-4572
Jardín de Infantes N° 35 Pichi Antu	Perniseck Ludovico	(0299) 496-0550
Escuela Primaria N° 45	Gral. José de San Martín N° 973	(0299) 496-7363
Escuela Primaria N° 172	Lago Curruhue N° 180, Parque Oeste	(0299) 496-6419
Escuela Primaria N° 143 Dr. Víctor Ezio Zani	Perniseck Ludovico	(0299) 496-7305
Escuela Primaria N° 137 Whilmiro Pedro Challiol	Gobernador Elordi N° 532	(0299) 496-0650
E.P.E.T. N° 1 Margarita Salinas de Páez	Perito Moreno N° 240	(0299) 496-1191
C.P.E.M. N° 43	Av. José Olascoaga N° 501	(0299) 496-3352
Escuela Primaria N° 272 Eloísa de Cantoni	Di Paolo N° 539	(0299) 496-1502
C.P.E.M.6	Av. José Manuel Olascoaga N° 501	(0299) 496-3352
I.F.D. N° 1 Nivel Inicial y Primaria	Los Ñires N° 220	(0299) 496-5995
I.F.D. N° 14 Nivel Terciario	Perito Moreno N° 240	(0299) 496-4847
E.P.A. N° 5	Gral. Paz N° 157	(0299) 496-1191
Escuela Primaria N° 255	Av. Del Trabajo y 9 de Julio	(0299) 496-2209
Escuela Primaria N° 152 Esther Kraitman de Kastika	Alberdi N° 133	(0299) 496-1802
Jardín de infantes N° 15 Raquel Grillo de Rosenbrock	12 de octubre y Sáez Peña	(0299) 496-1504
Centro de Formación Profesional N° 22	Salta N°650	(0299) 496-5789
C.I.A. N° 1	Av. José Manuel Olascoaga N°56	(0299) 155-280635/486-1643
Centro de Formación Profesional N° 26	Gregoria Matorras s/n	(0299) 496-6123
Escuela Especial Laboral N° 1Mi FuturoFeliz	Los Abetos N° 943	(0299) 496-6954
I.F.D. N° 1 Nivel Terciario	Los Ñires N° 220	(0299) 496-5995





**GUÍA PROVINCIAL DE RECURSOS INSTITUCIONALES**  
**PARA LA PREVENCIÓN Y ASISTENCIA EN VIOLENCIA FAMILIAR Y CONTRA LAS MUJERES**  
Comisión Interinstitucional para la implementación de las Leyes 2785 y 2786



CE.CA.LAB N °178	Roque Saenz Peña N° 783	(0299)156-333416/496-6704
C.E.P.A N° 27	Tucumán s/n	(0299) 496-3009
Jardín de Infantes Copelco	Gral Paz N°250	496-2566/496-4514

## **MUNICIPALIDAD DE CUTRAL CO**

**INTENDENTE:** José Hector RIOSECO

**DIRECCIÓN:** Elordi y Av. Del trabajador

**TELÉFONO:** (0299) 496-1899 (101) / 496-8190

**E-MAIL:** [secpriv.intendencia@municco.gov.ar](mailto:secpriv.intendencia@municco.gov.ar)

**SECRETARÍA DE DESARROLLO SOCIAL**

**SECRETARIO:** María Elena PALADINO

**DIRECCIÓN:** Alberdi (Entre calle Saenz Peña y Belgrano)

**TELÉFONO:** (0299) 496-7788

**E-MAIL:** [desarrollo.social@municco.gov.ar](mailto:desarrollo.social@municco.gov.ar)

**DÍAS Y HORARIOS DE ATENCIÓN:** lunes a viernes de 8:00Hs a 15:00 hs.

**EQUIPO TÉCNICO:** Lic. Cristina WINCLER Y Lic. Alejandra BUSTOS

**SUBSECRETARIA DE DESARROLLO SOCIAL**

**SUBSECRETARIA:** Daniel FAHUNDES

**TELÉFONO:** (0299) 496-7704

**CASA DEL JOVEN BARRIO PEÑI TRAPÚN**

**COORDINADORA:** Liliana Soledad CHURRARIN

**DIRECCIÓN:** Gral. Paz y Maestros Neuquinos

**TELÉFONO:** (0299) 496-8250



**GUÍA PROVINCIAL DE RECURSOS INSTITUCIONALES**  
**PARA LA PREVENCIÓN Y ASISTENCIA EN VIOLENCIA FAMILIAR Y CONTRA LAS MUJERES**  
Comisión Interinstitucional para la implementación de las Leyes 2785 y 2786



**ÁREA DE LA MUJER**

**REFERENTE:** Mabel DURÁN

**TELÉFONO:** (0299) 155-535466

**E-MAIL:** [desarrollo.social@minicco.gov.ar](mailto:desarrollo.social@minicco.gov.ar)



## EL CHOLAR

### PODER JUDICIAL

EL CHOLAR PERTENECE A LA V CIRCUNSCRIPCIÓN JUDICIAL, CON ASIENTO DE SUS TRIBUNALES EN LA CIUDAD DE CHOS MALAL.

#### JUZGADO DE PAZ

**TITULAR:** Heriberto VÁSQUEZ

**SUPLENTE:** Dagoberto FUENTES

**DIRECCIÓN:** Av. San Martín y Jaime de Nevaes

**TELÉFONO:** (02948) 49-2918

**E-MAIL:** [jpazchld@jusneuquen.gov.ar](mailto:jpazchld@jusneuquen.gov.ar)

**DÍAS Y HORARIOS DE ATENCIÓN:** lunes a viernes de 8:00 a 13:00 hs.

### PODER EJECUTIVO

## MINISTERIO DE SALUD Y DESARROLLO SOCIAL

### SUBSECRETARÍA DE SALUD

EL CHOLAR PERTENECE A LA ZONA SANITARIA III

#### HOSPITAL EL CHOLAR

**DIRECTOR:** Dr. Martín VARGAS

**DIRECCIÓN:** Av. Güemes s/n

**TELÉFONO:** (02948) 49-2900



**E-MAIL:** [hospitalelcholar@yahoo.com.ar](mailto:hospitalelcholar@yahoo.com.ar)

**EQUIPO PSICOSOCIAL:** Licenciados en Servicio Social: GAJARDO BARRIGA Sandra Elizabeth y MORALES Nora Emilce, Licenciada en Psicología: ERASO HERRMAN Ana Eugenia.

## SUBSECRETARÍA DE FAMILIA

---

La Subsecretaría de Familia organiza sus áreas de acuerdo a los marcos legales:

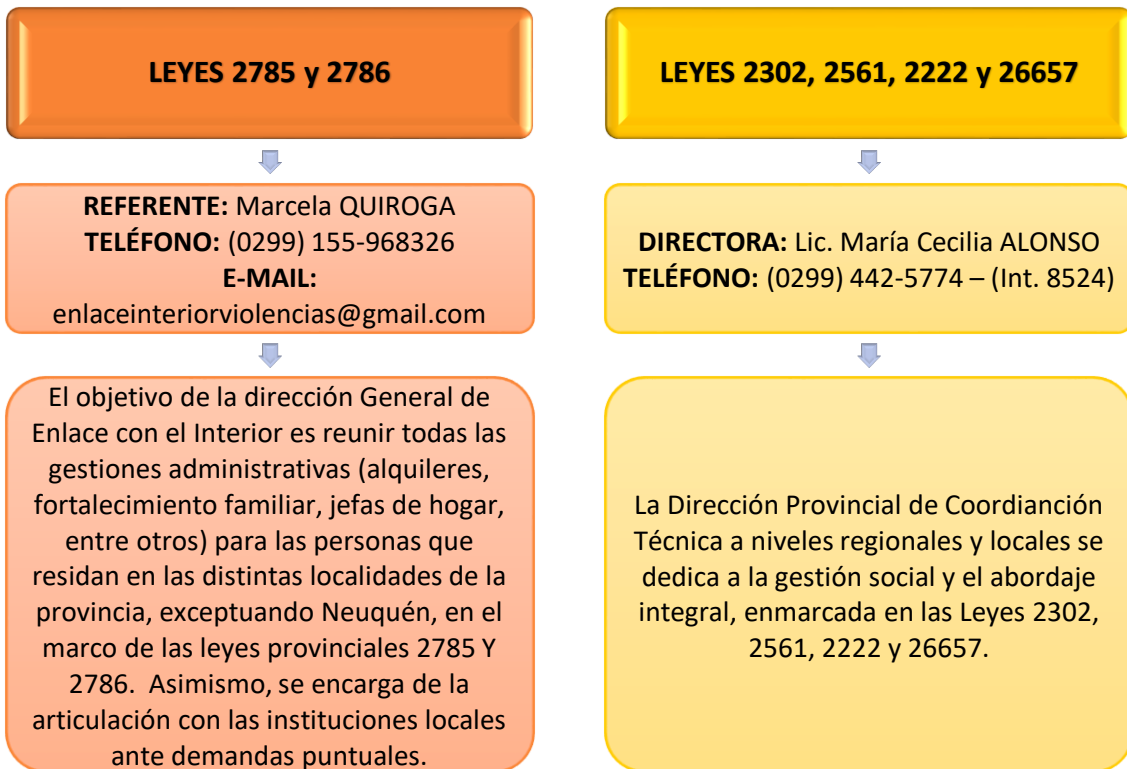

## MINISTERIO DE SEGURIDAD, TRABAJO Y AMBIENTE

---

### POLICÍA

---

#### COMISARÍA 39°

**SUBCOMISARIO:** Luis Amador MARDONES

**DIRECCIÓN:** Calle Güemes s/n

**TELÉFONO:** (02948) 49-2946

**CELULAR OFICIAL:** (02948) 451897



**GUÍA PROVINCIAL DE RECURSOS INSTITUCIONALES**  
**PARA LA PREVENCIÓN Y ASISTENCIA EN VIOLENCIA FAMILIAR Y CONTRA LAS MUJERES**  
Comisión Interinstitucional para la implementación de las Leyes 2785 y 2786



**E-MAIL:** [luismardones1975@gmail.com](mailto:luismardones1975@gmail.com)

**DÍAS Y HORARIOS DE ATENCIÓN:** lunes a lunes las 24 hs.

---

## **MINISTERIO DE EDUCACIÓN - CPE**

---

EL CHOLAR SE ENCUENTRA EN LA JURISDICCIÓN DEL “ÁREA NORTE”, CUYA SEDE ESTÁ UBICADA EN LA LOCALIDAD DE CHOS MALAL.

### **DISTRITO REGIONAL V – CHOS MALAL**

**DIRECCIÓN:** Olascoaga y Jorge Newbery

**TELÉFONO:** (02948) 42-2547 / 42-1272

**E-MAIL:** [distrito5@neuquen.gov.ar](mailto:distrito5@neuquen.gov.ar)

### **EQUIPO DE APOYO Y ORIENTACIÓN PROFESIONAL A LAS INSTITUCIONES EDUCATIVAS (EAOPIE) – SEDE CHOS MALAL**

**REFERENTES:** Lic. Servicio Social María GUTIERREZ, Lic. en Psicopedagogía María Pia STAUB, Lic. en Psicología Nancy GUZMAN, Lic. en Ciencias de la Educación Cecilia VERON.

**DIRECCIÓN:** General Paz N°158

**TELÉFONO:** (0299) 154-029328

**E-MAIL:** [eaopiechosmalal@gmail.com](mailto:eaopiechosmalal@gmail.com)

### **SUPERVISIÓN ESCOLAR**

#### **Supervisión Nivel Medio**

**DIRECCIÓN:** Olascoaga y Newbery

**TELÉFONO:** (02948) 42-2577 / (0299) 155-865371/ (0299) 155-868664

**E-MAIL:** [superchosma@gmail.com](mailto:superchosma@gmail.com)

#### **Supervisión Nivel Primario**

**DIRECCIÓN:** Lamadrid N° 834

**TELÉFONO:** (02948) 42-2675 / (02948) 49-4087

**E-MAIL:** [rodolfoackerman@gmail.com](mailto:rodolfoackerman@gmail.com) / [gracielenegras29@hotmail.com](mailto:gracielenegras29@hotmail.com)

#### **Supervisión Nivel Inicial**



**GUÍA PROVINCIAL DE RECURSOS INSTITUCIONALES**  
**PARA LA PREVENCIÓN Y ASISTENCIA EN VIOLENCIA FAMILIAR Y CONTRA LAS MUJERES**  
Comisión Interinstitucional para la implementación de las Leyes 2785 y 2786



**DIRECCIÓN:** Lamadrid N° 834

**TELÉFONO:** (02948) 42-2675 / (0299) 156-203788

**E-MAIL:** [supervisioninicialchosmalal@hotmail.com](mailto:supervisioninicialchosmalal@hotmail.com)

**ESTABLECIMIENTOS EDUCATIVOS**

<b>ESTABLECIMIENTOS</b>	<b>DIRECCIÓN</b>	<b>TELÉFONO</b>
CPEM N° 73	Av. Gral. José de San Martín s/n	(02948) 49-2905
Centro de Formación Profesional N° 7 Del Aula a la Vida	Ruta Provincial 6, Chacra N° 11	(02948) 49-2904
Escuela Primaria N°31 Ejército de los Andes	Av. Gral. José de San Martín s/n	(02948) 49-2985

**MUNICIPALIDAD DE EL CHOLAR**

**INTENDENTE:** Dn. Néstor FUENTES

**DIRECCIÓN:** Avda. Güemes s/n

**TELÉFONO:** (02948) 492-553/54

**E-MAIL:** [munielcholar@gmail.com](mailto:munielcholar@gmail.com)

**DIRECCIÓN DE ACCIÓN SOCIAL**

**DIRECTORA:** María Griselda CARDENAS

**DIRECCIÓN:** Av. Güemes s/n

**TELÉFONO:** (02948) 492-561

**E-MAIL:** [muncholar@gmail.com](mailto:muncholar@gmail.com)

**DÍAS Y HORARIOS DE ATENCIÓN:** lunes a viernes de 8:00 a 14:00 hs.

**ÁREA DE LA MUJER**

**REFERENTE:** Marieth ZAPATA

**TELÉFONO:** (02948) 492-553/54

**E-MAIL:** [muncholar@gmail.com](mailto:muncholar@gmail.com)



## EL HUECÚ

### PODER JUDICIAL

EL HUECÚ PERTENECE A LA V CIRCUNSCRIPCIÓN JUDICIAL, CON ASIENTO DE SUS TRIBUNALES EN LA CIUDAD DE CHOS MALAL.

#### JUZGADO DE PAZ

**TITULAR:** Irma Beatriz OLIVA

**SUPLENTE:** María Gladis CASTILLO

**DIRECCIÓN:** Av. San Martín s/n

**TELÉFONO:** (02948) 49-1049

**E-MAIL:** [jpazhuefd@jusneuquen.gov.ar](mailto:jpazhuefd@jusneuquen.gov.ar)

**DIAS Y HORARIO DE ATENCIÓN:** lunes a viernes de 8:00 a 13:00 hs.

### PODER EJECUTIVO

## MINISTERIO DE SALUD Y DESARROLLO SOCIAL

### SUBSECRETARÍA DE SALUD

EL HUECU PERTENECE A LA ZONA SANITARIA II

#### HOSPITAL EL HUECU

**DIRECTOR:** Dr. SABANDO

**DIRECCIÓN:** Av. Güemes s/n

**TELÉFONO:** (02948) 49-1011



**EQUIPO TÉCNICO:** Lic. en Trabajo Social Flavia Carolina HIDALGO y Lic. en Psicología Matías Godofredo POZO SCHWINDT

**PUESTO SANITARIO COLIPILLI**

**DIRECCIÓN:** Ruta Provincial N° 4

**TELÉFONO:** (02948) 49-1056

**DÍAS Y HORARIOS DE ATENCIÓN:** lunes a viernes de 8:00 a 12:00hs y de 14:00 a 18:00 hs.

**PUESTO SANITARIO EL MORADO**

**DIRECCIÓN:** Ruta Provincial n° 21 desvío a 15 km.

**PUESTO SANITARIO RANQUILLÓN**

**DIRECCIÓN:** Ruta Provincial N° 31

---

**SUBSECRETARÍA DE FAMILIA**

---

La Subsecretaría de Familia organiza sus áreas de acuerdo a los marcos legales:

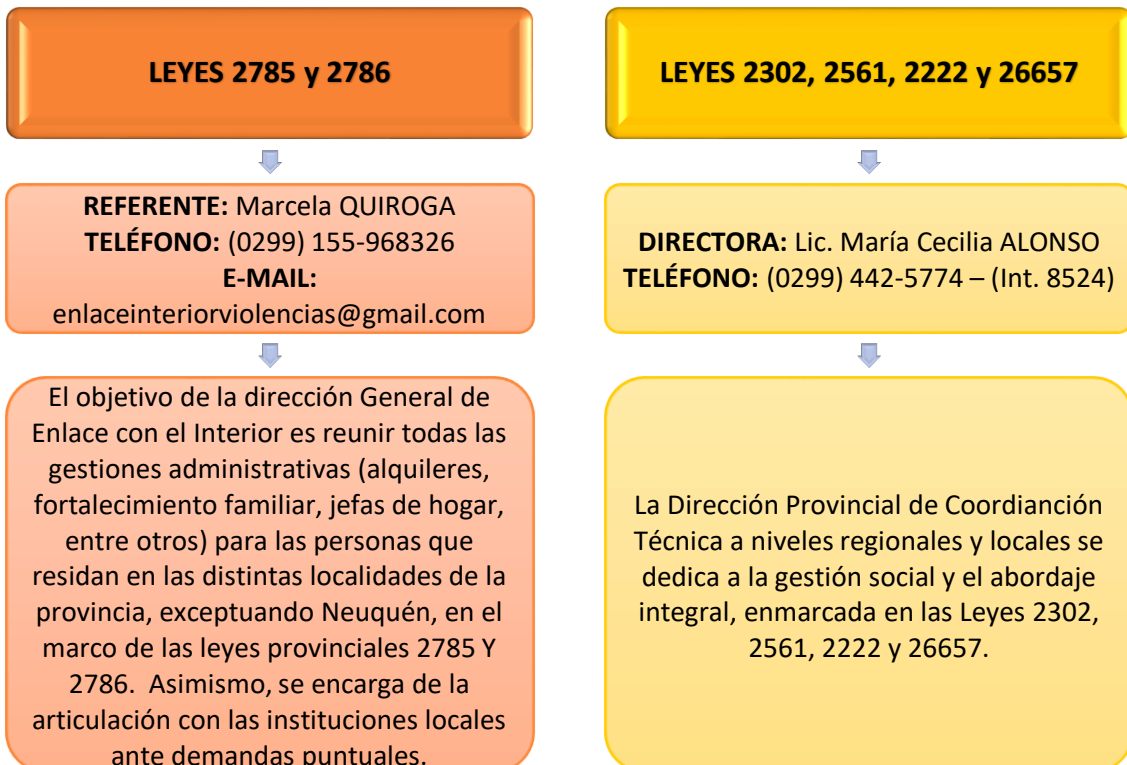





## MINISTERIO DE SEGURIDAD. TRABAJO Y AMBIENTE

---

### POLICÍA

---

#### COMISARÍA 33°

**SUBCOMISARIO:** Roberto Atilio JEREZ

**DIRECCIÓN:** El Hucú

**TELÉFONO:** (02948) 49-1015

**CELULAR OFICIAL:** (02942) 545709

**DÍAS Y HORARIOS DE ATENCIÓN:** lunes a lunes las 24 hs.

## MINISTERIO DE EDUCACIÓN - CPE

---

EL HUCÚ SE ENCUENTRA EN LA JURISDICCIÓN DEL “ÁREA CENTRO OESTE”, CUYA SEDE ESTÁ UBICADA EN LA LOCALIDAD DE ZAPALA.

#### DISTRITO REGIONAL VII – LONCOPUÉ

**DIRECCIÓN:** David Almendra y Gobernador Rodríguez

**TELÉFONO:** (02948) 49-8026 / 49-8178 / (02948) 154-13725 / 15699484

**E-MAIL:** [distrito7@neuquen.gov.ar](mailto:distrito7@neuquen.gov.ar)

#### EQUIPO DE APOYO Y ORIENTACIÓN PROFESIONAL A LAS INSTITUCIONES EDUCATIVAS (EAOPIE) – SEDE ZAPALA

**REFERENTES:** Lic. en Servicio Social Viviana LARA, Lic. en Psicología Ornella GASTALDON, Lic. en Psicopedagogía Natalia ALVAREZ CASTILLO y Sergio LEONIAN

**DIRECCIÓN:** Mitre N° 553

**TELÉFONO:** (0299) 156-289372

**E-MAIL:** [eaopiezapala@gmail.com](mailto:eaopiezapala@gmail.com)



### **SUPERVISIÓN ESCOLAR**

#### **Supervisión Nivel Medio**

**DIRECCIÓN:** Olascoaga y Zeballos - Zapala

**TELÉFONO:** (0299) 155-866791 / (0299) 155-864494

**E-MAIL:** [nancywalker82@hotmail.com](mailto:nancywalker82@hotmail.com)

#### **Supervisión Nivel Primario**

**DIRECCIÓN:** Olascoaga y Zeballos - Zapala

**TELÉFONO:** (02948) 49-8377

**E-MAIL:** [vilvisi846@hotmail.com](mailto:vilvisi846@hotmail.com)

#### **Supervisión Nivel Inicial**

**DIRECCIÓN:** Olascoaga y Zeballos - Zapala

**TELÉFONO:** (02942) 42-1877 / 42-1134 / (0299) 155-867849

**E-MAIL:** [superinicialzapala@hotmail.com](mailto:superinicialzapala@hotmail.com)

### **ESTABLECIMIENTOS EDUCATIVOS**

<b>ESTABLECIMIENTOS</b>	<b>DIRECCIÓN</b>	<b>TELÉFONO</b>
C.P.E.M N° 30	Ciudad de Chos Malal s/n	(02948) 49-1018
Escuela Primaria N° 299	s/d	(0299) 449-5200 (Int. 1134)
Escuela Primaria N° 328 Pedro Eugenio Aramburu	Av. Gral. José de San Martín s/n	(02948) 49-1036



## **MUNICIPALIDAD EL HUECU**

**INTENDENTE:** Dn. Cristian PUENTES

**DIRECCIÓN:** s/d

**TELÉFONO:** (02948) 491-051 / 491-123

### **SECRETARÍA DE GOBIERNO Y DESARROLLO SOCIAL**

**SECRETARIO:** David Jesús SANCHEZ

**DIRECCIÓN:** Av. Roca s/n

**TELÉFONO:** (02948) 491-051

**E-MAIL:** [intendenciadelhuecu@hotmail.com](mailto:intendenciadelhuecu@hotmail.com)

**DIAS Y HORARIO DE ATENCIÓN:** lunes a viernes de 8:00 a 14:30 hs.

## **RED LOCAL**

### **INSTITUCIONES QUE PARTICIPAN:**

**RED CHICA:** Juzgado de Paz, Hospital, Municipio, Policía, C.P.E.M N°30 Y Escuela N° 328

**DÍAS Y HORARIOS:** semanalmente, los días jueves de 10:00 a 12:30 hs.

**RED AMPLIADA:** Se agrega, Biblioteca Popular, iglesias, operadores jurídicos

**DÍAS Y HORARIOS:** quincenal / mensual, los días jueves.

**ACTIVIDADES QUE REALIZA:** Coordinación de estrategias de intervención, seguimiento de situaciones

**REFERENTE:** Sra. Irma Oliva

**TELÉFONO:** (02948) 49-1049



## EL SAUCE

### PODER JUDICIAL

EL SAUCE PERTENECE A LA II CIRCUNSCRIPCIÓN JUDICIAL, CON ASIENTO DE SUS TRIBUNALES EN LA CIUDAD DE CUTRAL CO.

### PODER EJECUTIVO

## MINISTERIO DE CIUDADANÍA

### SUBSECRETARÍA DE NIÑEZ, ADOLESCENCIA Y PERSONAS ADULTAS MAYORES

#### DIRECCIÓN GENERAL DE ARTICULACIÓN COMUNITARIA

Es el área de la subsecretaría, la que a través del equipo de Referentes Territoriales, busca generar espacios de diálogo y concertación permanente, entre la institución y los diferentes grupos de la comunidad (redes interinstitucionales, consejos locales, organizaciones civiles comunitarias) que aborden acciones de promoción y prevención en resguardo del sistema de protección de niños niñas adolescentes y personas mayores. Otra función, es proporcionar descripciones simples y útiles de la realidad de la comunidad de referencia, que sirvan de insumos para la planificación de los dispositivos de cada una de las áreas de Subsecretaría de Niñez, Adolescencia y Adultos Mayores.

**DIRECTORA:** Lic. Silvana SANCHEZ

**REFERENTE TERRITORIAL EN EL SAUCE:** Natalia PEREZ

**TELÉFONO:** (299) 5818392

**E-MAIL:** [refterritorio@gmail.com](mailto:refterritorio@gmail.com)



## MINISTERIO DE SALUD Y DESARROLLO SOCIAL

### SUBSECRETARÍA DE SALUD

EL SAUCE CORRESPONDE A LA ZONA SANITARIA V PICÚN LEUFÚ.

#### PUESTO SANITARIO EL SAUCE

**DIRECCIÓN:** Ruta Provincial N° 20

**TELÉFONO:** s/n

**DÍAS Y HORARIO DE ATENCIÓN:** lunes a viernes de 8:00 a 17:00 hs. Con guardia permanente.

### SUBSECRETARÍA DE FAMILIA

La Subsecretaría de Familia organiza sus áreas de acuerdo a los marcos legales:

#### LEYES 2785 y 2786

**REFERENTE:** Marcela QUIROGA  
**TELÉFONO:** (0299) 155-968326  
**E-MAIL:**  
enlaceinteriorviolencias@gmail.com

El objetivo de la dirección General de Enlace con el Interior es reunir todas las gestiones administrativas (alquileres, fortalecimiento familiar, jefas de hogar, entre otros) para las personas que residan en las distintas localidades de la provincia, exceptuando Neuquén, en el marco de las leyes provinciales 2785 Y 2786. Asimismo, se encarga de la articulación con las instituciones locales ante demandas puntuales.

#### LEYES 2302, 2561, 2222 y 26657

**DIRECTORA:** Lic. María Cecilia ALONSO  
**TELÉFONO:** (0299) 442-5774 – (Int. 8524)

La Dirección Provincial de Coordinación Técnica a niveles regionales y locales se dedica a la gestión social y el abordaje integral, enmarcada en las Leyes 2302, 2561, 2222 y 26657.



## MINISTERIO DE SEGURIDAD. TRABAJO Y AMBIENTE

---

### POLICÍA

---

EL SAUCE SE ENCUENTRA EN LA JURISDICCIÓN DELA COMISARÍA Nº 9, UBICADA EN LA LOCALIDAD DE PICÚN LEUFÚ.

#### **COMISARÍA 9º**

**SUBCOMISARIO:** Walter Roberto ROSALES

**DIRECCIÓN:** Avda. Primeros Pobladores s/n

**TELÉFONO:** (02942) 49-2031

**DÍAS Y HORARIOS DE ATENCIÓN:** lunes a lunes las 24 hs.

## MINISTERIO DE EDUCACIÓN - CPE

---

EL SAUCE SE ENCUENTRA EN LA JURISDICCIÓN DEL “ÁREA CENTRO OESTE”, CUYA SEDE ESTÁ UBICADA EN LA LOCALIDAD DE ZAPALA.

#### **DISTRITO REGIONAL III – ZAPALA**

**DIRECCIÓN:** Olascoaga y Zeballos

**TELÉFONO:** (02942) 42-1134 / 42-1345

**E-MAIL:** distrito3@neuquen.gov.ar

#### **EQUIPO DE APOYO Y ORIENTACIÓN PROFESIONAL A LAS INSTITUCIONES EDUCATIVAS (EAOPIE)**

**REFERENTES:** Lic. en Servicio Social Viviana LARA, Lic. en Psicología Ornella GASTALDON, Lic. en Psicopedagogía Natalia ALVAREZ CASTILLO y Sergio LEONIAN

**DIRECCIÓN:** Mitre N° 553

**TELÉFONO:** (0299) 156-289372

**E-MAIL:** [eaopiezapala@gmail.com](mailto:eaopiezapala@gmail.com)



### **SUPERVISIÓN ESCOLAR**

#### **Supervisión Nivel Primario**

**DIRECCIÓN:** Olascoaga y Zeballos

**TELÉFONO:** (02942) 43-2330 / (02942) 43-1241 / (02942) 43-2299

**E-MAIL:** [monicaedith63@hotmail.com](mailto:monicaedith63@hotmail.com) / [mirarrieta@hotmail.com](mailto:mirarrieta@hotmail.com)

#### **Supervisión Nivel Inicial**

**DIRECCIÓN:** Olascoaga y Zeballos

**TELÉFONO:** (02942) 42-1877 / 42-1134 / (0299) 155-867849

**E-MAIL:** [superinicialzapala@hotmail.com](mailto:superinicialzapala@hotmail.com)

### **ESTABLECIMIENTOS EDUCATIVOS**

<b>ESTABLECIMIENTO</b>	<b>DIRECCIÓN</b>	<b>TELÉFONO</b>
Escuela Primaria N° 220	s/n	(02942)155-35682

## **COMISIÓN DE FOMENTO EL SAUCE**

**PRESIDENTE:** Dn. Fabián Edgardo LAUQUÉN

**DIRECCIÓN:** s/d

**TELÉFONO:** (02942) 492-213 / (0299) 156-576422

**E-MAIL:** [cfomentoelsauce@gmail.com](mailto:cfomentoelsauce@gmail.com) / [fabianlauquencomisiondfomento@gmail.com](mailto:fabianlauquencomisiondfomento@gmail.com)

**DÍAS Y HORARIOS DE ATENCIÓN:** lunes a viernes de 8:00 a 14:00 hs.

### **ÁREA SOCIAL**

**REFERENTE:** Oscar MUÑOZ

**DIRECCIÓN:** s/d

**TELÉFONO:** (02942) 492-213

**EMAIL:** [cfomentoelsauce@gmail.com](mailto:cfomentoelsauce@gmail.com) / [fabianlauquencomisiondfomento@gmail.com](mailto:fabianlauquencomisiondfomento@gmail.com)

**DÍAS Y HORARIOS DE ATENCIÓN:** lunes a viernes de 8:00 a 14:00 hs.



## **GUAÑACOS**

### **PODER JUDICIAL**

GUAÑACOS PERTENECE A LA V CIRCUNSCRIPCIÓN JUDICIAL, CON ASIENTO DE SUS TRIBUNALES EN LA CIUDAD DE CHOS MALAL.

### **PODER EJECUTIVO**

## **MINISTERIO DE SALUD Y DESARROLLO SOCIAL**

### **SUBSECRETARÍA DE SALUD**

GUAÑACOS CORRESPONDE AL HOSPITAL DE LA LOCALIDAD DE ANDACOLLO

#### **PUESTO SANITARIO GUAÑACOS**

**DIRECCIÓN:** Ruta Provincial N° 38

**TELÉFONO:** s/n

**DÍAS Y HORARIOS DE ATENCIÓN:** lunes a domingos las 24 hs.





## **SUBSECRETARÍA DE FAMILIA**

---

La Subsecretaría de Familia organiza sus áreas de acuerdos a los marcos legales:

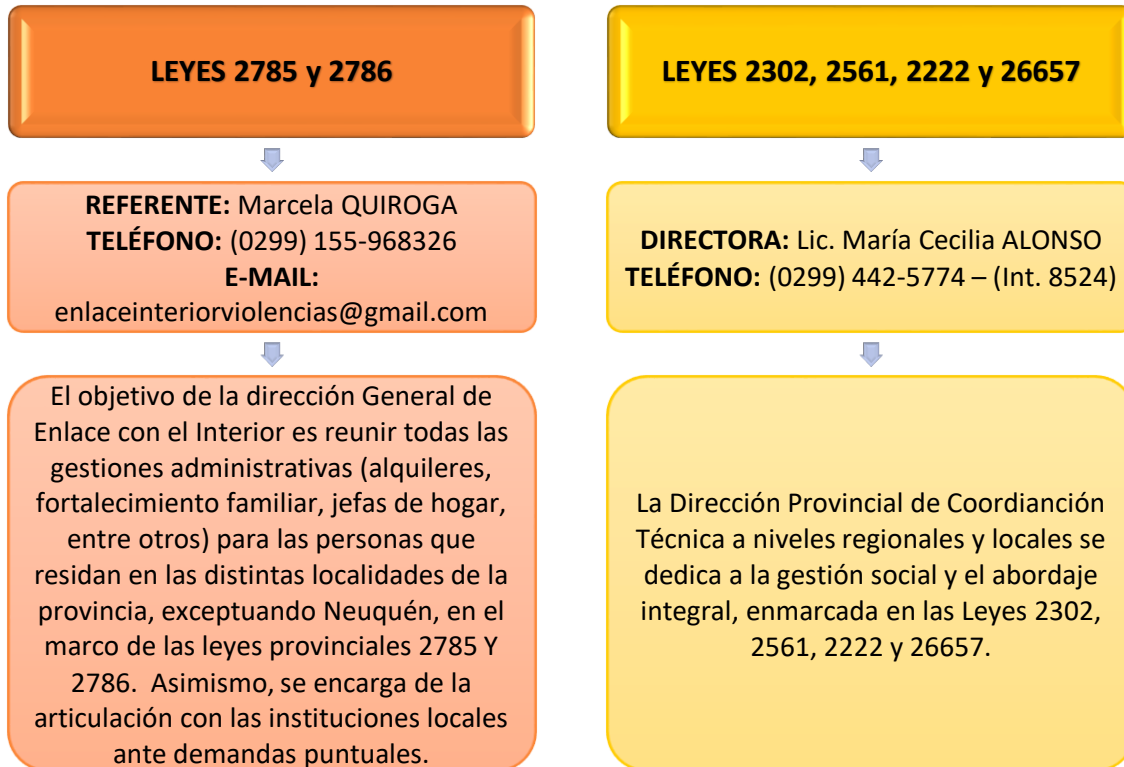

## **MINISTERIO DE SEGURIDAD. TRABAJO Y AMBIENTE**

---

### **POLICÍA**

---

GUAÑACOS SE ENCUENTRA EN LA JURISDICCIÓN DE LA COMISARÍA 30º, UBICADA EN LA LOCALIDAD DE ANDACOLLO.

#### **COMISARÍA 30º - ANDACOLLO**

**SUBCOMISARIO:** Mario Osvaldo MENDEZ

**DIRECCIÓN:** Nahuel s/n

**TELÉFONO:** (02948) 49-4017

**DÍAS Y HORARIOS DE ATENCIÓN:** lunes a lunes las 24 hs.



## MINISTERIO DE EDUCACIÓN - CPE

---

GUAÑACOS SE ENCUENTRA EN LA JURISDICCIÓN DEL “ÁREA NORTE”, CUYA SEDE ESTÁ UBICADA EN LA LOCALIDAD DE CHOS MALAL.

### **DISTRITO REGIONAL V – CHOS MALAL**

**DIRECCIÓN:** Olascoaga y Jorge Newbery

**TELÉFONO:** (02948) 42-2547 / 42-1272

**E-MAIL:** [distrito5@neuquen.gov.ar](mailto:distrito5@neuquen.gov.ar)

### **EQUIPO DE APOYO Y ORIENTACIÓN PROFESIONAL A LAS INSTITUCIONES EDUCATIVAS (EAOPIE) – SEDE CHOS MALAL**

**REFERENTES:** Lic. Servicio Social María GUTIERREZ, Lic. en Psicopedagogía María Pia STAUB, Lic. en Psicología Nancy GUZMAN, Lic. en Ciencias de la Educación Cecilia VERON.

**DIRECCIÓN:** General Paz N°158

**TELÉFONO:** (0299) 154-029328

**E-MAIL:** [eaopiechosmalal@gmail.com](mailto:eaopiechosmalal@gmail.com)

### **SUPERVISIÓN ESCOLAR**

#### **Supervisión Nivel Medio**

**DIRECCIÓN:** Olascoaga y Newbery

**TELÉFONO:** (02948) 42-2577 (0299)155-865371(0299) 155-868664

**E-MAIL:** [superchosma@gmail.com](mailto:superchosma@gmail.com)

#### **Supervisión Nivel Primario**

**DIRECCIÓN:** Lamadrid N° 834

**TELÉFONO:** (02948) 42-2675 // (02948) 49-4087

**E-MAIL:** [rodolfoackeman@gmail.com](mailto:rodolfoackeman@gmail.com) / [gracielabenegas29@hotmail.com](mailto:gracielabenegas29@hotmail.com)

#### **Supervisión Nivel Inicial**

**DIRECCIÓN:** Lamadrid N° 834

**TELÉFONO:** (02948) 42-2675 / (0299) 156-203788

**E-MAIL:** [mobenu\\_1965@hotmail.com](mailto:mobenu_1965@hotmail.com)



**ESTABLECIMIENTOS EDUCATIVOS**

<b>ESTABLECIMIENTOS</b>	<b>DIRECCIÓN</b>	<b>TELÉFONO</b>
Escuela Primaria N° 262. Albergue	s/n	(0299) 4495200 (Int 1174)

**COMISIÓN DE FOMENTO GUAÑACOS**

**PRESIDENTE:** Dña. Graciela Noemí ARÉVALO

**DIRECCIÓN:** Los Guañacos

**TELÉFONO:** (02948) 494-092

**E-MAIL:** [gracielanoemiarevalo@yahoo.com.ar](mailto:gracielanoemiarevalo@yahoo.com.ar)

**DÍAS Y HORARIOS DE ATENCIÓN:** lunes a viernes de 9:00 a 14:30 hs.

**PROMOCIÓN SOCIAL**

**REFERENTE:** Claudio CAÑETE



## **HUINGANCO**

### **PODER JUDICIAL**

HUINGANCO PERTENECE A LA V CIRCUNSCRIPCIÓN JUDICIAL, CON ASIENTO DE SUS TRIBUNALES EN LA CIUDAD DE CHOS MALAL.

### **PODER EJECUTIVO**

## **MINISTERIO DE SALUD Y DESARROLLO SOCIAL**

### **SUBSECRETARÍA DE SALUD**

HUINGANCO PERTENECE A LA ZONA SANITARIA III. HOSPITAL DE REFERENCIA ANDACOLLO.

#### **CENTRO DE SALUD HUINGANCO**

**DIRECCIÓN:** Los Huingales s/n

**TELÉFONO:** (02948) 49-9003

**E-MAIL:** [rosanaherlan@hotmail.com](mailto:rosanaherlan@hotmail.com)

**DÍAS Y HORARIOS DE ATENCIÓN:** lunes a viernes de 8:00 a 17:00 hs.



## **SUBSECRETARÍA DE FAMILIA**

---

La Subsecretaría de Familia organiza sus áreas de acuerdos a los marcos legales:

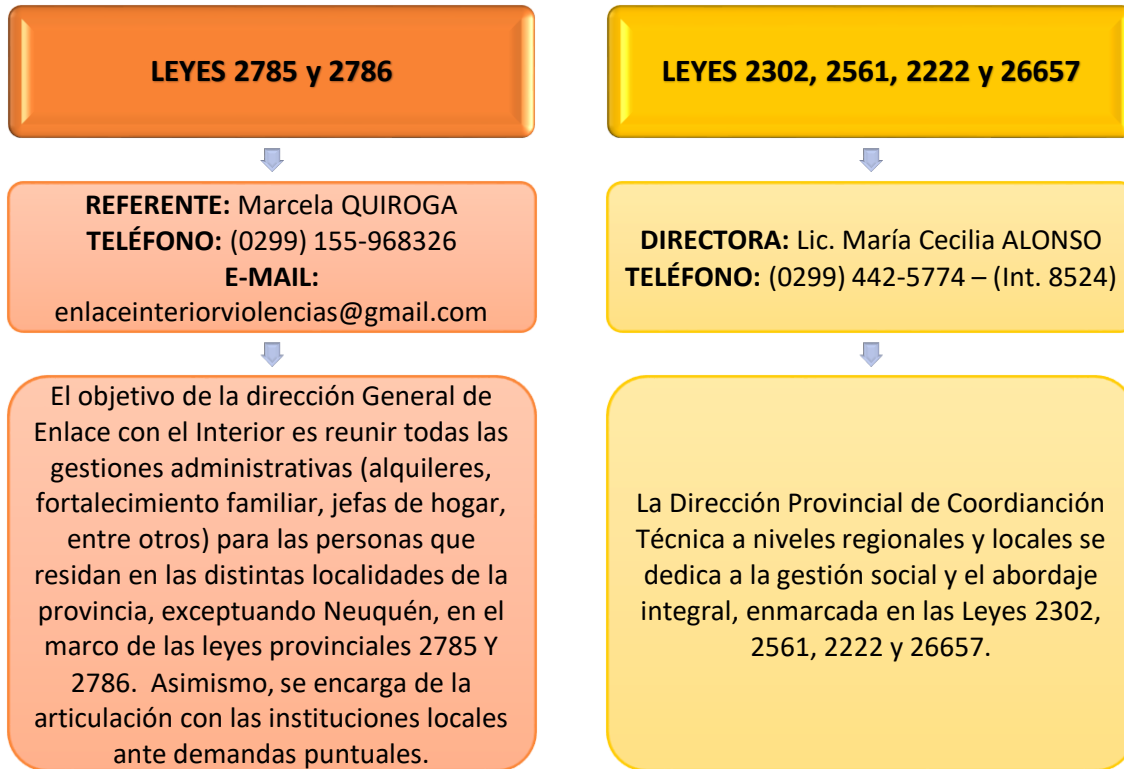

## **MINISTERIO DE SEGURIDAD. TRABAJO Y AMBIENTE**

---

### **POLICÍA**

---

HUINGANCO SE ENCUENTRA EN LA JURISDICCIÓN DE LA COMISARÍA N° 30, UBICADA EN LA LOCALIDAD DE ANDACOLLO.

#### **COMISARÍA 30º - ANDACOLLO**

**SUBCOMISARIO:** Mario Osvaldo MENDEZ

**DIRECCIÓN:** Nahuel s/n

**TELÉFONO:** (02948) 49-4017

**DÍAS Y HORARIOS DE ATENCIÓN:** lunes a lunes las 24 hs.



## MINISTERIO DE EDUCACIÓN - CPE

---

HUINGANCO SE ENCUENTRA EN LA JURISDICCIÓN DEL “ÁREA NORTE”, CUYA SEDE ESTÁ UBICADA EN LA LOCALIDAD DE CHOS MALAL.

### DISTRITO EDUCATIVO V – CHOS MALAL

**DIRECCIÓN:** Olascoaga y Jorge Newbery

**TELÉFONO:** (02948) 42-2547 / 42-1272

**E-MAIL:** [distrito5@neuquen.gov.ar](mailto:distrito5@neuquen.gov.ar)

### EQUIPO DE APOYO Y ORIENTACIÓN PROFESIONAL A LAS INSTITUCIONES EDUCATIVAS (EAOPIE) – SEDE CHOS MALAL

**REFERENTES:** Lic. Servicio Social María GUTIERREZ, Lic. en Psicopedagogía María Pia STAUB, Lic. en Psicología Nancy GUZMAN, Lic. en Ciencias de la Educación Cecilia VERON.

**DIRECCIÓN:** General Paz N°158

**TELÉFONO:** (0299) 154-029328

**E-MAIL:** [eaopiechosmalal@gmail.com](mailto:eaopiechosmalal@gmail.com)

### SUPERVISIÓN ESCOLAR

#### Supervisión Nivel Medio

**DIRECCIÓN:** Olascoaga y Newbery

**TELÉFONO:** (02948) 42-2577 / (0299) 155-867907 (0299) 155-868664

**E-MAIL:** [superchosma@gmail.com](mailto:superchosma@gmail.com)

#### Supervisión Nivel Primario

**DIRECCIÓN:** Lamadrid N° 834

**TELÉFONO:** (02948) 42-2675 / (02948) 49-4087

**E-MAIL:** [rodolfoackerman@gmail.com](mailto:rodolfoackerman@gmail.com)

#### Supervisión Nivel Inicial

**DIRECCIÓN:** Lamadrid N° 834

**TELÉFONO:** (02948) 42-2675 / (0299) 156-203788

**E-MAIL:** [mobenu\\_1965@hotmail.com](mailto:mobenu_1965@hotmail.com)



### **ESTABLECIMIENTOS EDUCATIVOS**

<b>ESTABLECIMIENTOS</b>	<b>DIRECCIÓN</b>	<b>TELÉFONO</b>
CPEM N° 84	El Cerezo s/n	(02948) 49-9125
Centro de Formación Profesional N° 18	Los Huinganes s/n	(02948) 49-9049
Escuela Primaria N° 25	Ruta Provincial N° 41	(02948) 49-6400
Escuela Primaria N° 76 Cte. Patrocinio Recabarren	Los Ñires s/n	(02948) 49-9000

## **MUNICIPALIDAD HUINGANCO**

**INTENDENTE:** Dn. Luis SEPÚLVEDA

**DIRECCIÓN:** Los Ñires s/n

**TELÉFONO:** (02948) 499-042

**E-MAIL:** [magui2014@yahoo.com.ar](mailto:magui2014@yahoo.com.ar)

### **SECRETARÍA DE DESARROLLO SOCIAL**

**DIRECTORA:** Rita QUINTANA

**EQUIPO TÉCNICO:** Lic. en Servicio Social Camila RIZZO

**DIRECCIÓN:** Basilio Soto s/n

**TELÉFONO:** (02948) 49-9042

**E-MAIL:** [munihuinganco@yahoo.com.ar](mailto:munihuinganco@yahoo.com.ar)

**DÍAS Y HORARIOS DE ATENCIÓN:** lunes a viernes de 7:30 a 14:00 hs.



## **RED LOCAL**

**INSTITUCIONES QUE PARTICIPAN:** Salud, Municipio, Comisaría N° 30, Escuela N° 76, Escuela N° 246 y CPEM N° 48.

**ACTIVIDADES QUE REALIZAN:** Coordinación de acciones, actividades de prevención, seguimiento y monitoreo de situaciones

**LUGAR DE REUNIÓN:** Centro de Salud

**DÍAS Y HORARIOS:** Reuniones semanales, los días jueves a las 10:00 hs.

Actualmente se encuentra desarrollando el proyecto “**La expresión como comunicación**”, en el marco del programa de Fortalecimiento de Redes Interinstitucionales de la Subsecretaría de Niñez, Adolescencia y Personas Adultas Mayores del Ministerio de Ciudadanía.





## **JUNÍN DE LOS ANDES**

### **PODER JUDICIAL**

JUNÍN DE LOS ANDES ES ASIENTO DE LA IV CIRCUNSCRIPCIÓN JUDICIAL.

#### **JUZGADO DE FAMILIA, NIÑEZ Y ADOLESCENCIA**

**JUEZA:** Dra. Andrea Carina DI PRINZIO VALSAGNA

**SECRETARIA:** Dra. Corina Adriana GUENTIAN

**PROSECRETARIA:** Dra. Emilia Matilde MAYER

**DIRECCIÓN:** Lamadrid y O`Higgins, 1º piso

**TELÉFONO:** (02972) 49-2546

**DÍAS Y HORARIO DE ATENCIÓN:** lunes a viernes de 8:00 a 14:00 hs.

#### **OFICINA DE VIOLENCIA FAMILIAR**

**OPERADORA JURÍDICA:** Dra. Graciela Moira RUSSO

**DIRECCIÓN:** Lamadrid y O`Higgins

**TELÉFONO:** (02972) 49-2546

**EQUIPO INTERDISCIPLINARIO:** Lic. Psicología Ana Julia CALLACI y Vanesa Lucía LOMBARDO. Lic. en Servicio Social Inés Alejandra CATRILEO

**DIRECCIÓN:** Lamadrid y O`Higgins

**TELÉFONO:** (02972) 49-2546

**DÍAS Y HORARIOS DE ATENCIÓN:** lunes a viernes de 8:00 a 14:00 hs.



**MINISTERIO PÚBLICO DE LA DEFENSA**

**DEFENSORÍA CIVIL**

**DEFENSOR:** Dr. Roberto Pablo Damián FERNÁNDEZ

**FUNCIONARIO:** Dr. Javier CASSANO

**DIRECCIÓN:** Lamadrid N°130 esquina Félix San Martín

**TELÉFONO:** (02972) 49-1307

**DEFENSORÍA DE LOS DERECHOS DEL NIÑO Y EL ADOLESCENTE**

**DEFENSOR:** Dr. José Luís ESPINAR

**DEFENSOR ADJUNTO:** Lucas GONZALEZ

**EQUIPO INTERDISCIPLINARIO:** Lic. en Psicología Andrea Fabiana RENKINE y Lic. en Servicio Social María Adela PINCHEIRA

**DIRECCIÓN:** Felix San Martín N°510

**TELÉFONO:** (02972) 49-1307/915

**DÍAS Y HORARIOS DE ATENCIÓN:** lunes a viernes de 8:00 a 14:00 hs.

**MINISTERIO PÚBLICO FISCAL**

**UNIDAD FISCAL ÚNICA**

**FISCAL DEL CASO:** Dr. Manuel Francisco GONZÁLEZ

**ASISTENTE LETRADO:** Lucila MAGGIORA

**DIRECCIÓN:** Lamadrid N°130 esq. Félix San Martín

**TELÉFONO:** (02972) 49-1577

**DÍAS Y HORARIOS DE ATENCIÓN:** lunes a viernes de 8:00 a 14:00 hs.



**JUZGADO DE PAZ**

**SUPLENTE:** Angel Clemente HERRERA

**DIRECCIÓN:** San Martín N°465

**TELÉFONO:** (02972) 49-1289

**E- MAIL:** [jpazjdafd@jusneuquen.gov.ar](mailto:jpazjdafd@jusneuquen.gov.ar)

**DÍAS Y HORARIOS DE ATENCIÓN:** lunes a viernes de 8:00 a 13:00 hs.

**PODER EJECUTIVO**

**MINISTERIO DE SALUD Y DESARROLLO SOCIAL**

**SUBSECRETARÍA DE SALUD**

JUNÍN DE LOS ANDES PERTENECE A LA ZONA SANITARIA IV.

**HOSPITAL JUNÍN DE LOS ANDES**

**DIRECTOR:** Dr. Agustín FAGES

**DIRECCIÓN:** Ginés Ponte N° 157

**TELÉFONO:** (02972) 49-1162 / 49-1555

**E-MAIL:** [recuperohospitaljunin@hotmail.com](mailto:recuperohospitaljunin@hotmail.com)

**CENTRO DE SALUD LANIN**

**DIRECCIÓN:** Rio Negro s/n

**TELÉFONO:** (02972) 49-1208

**DÍAS Y HORARIO DE ATENCIÓN:** lunes a viernes de 8:00 a 16:00 hs.

**CENTRO DE SALUD PRIMEROS POBLADORES**

**DIRECCIÓN:** Mendoza s/n

**TELÉFONO:** (02972) 49-1209



**DÍAS Y HORARIO DE ATENCIÓN:** lunes a viernes de 8:00 a 16:00 hs.

**EQUIPOS PSICOSOCIALES:** **Licenciadas en Servicio Social:** FELTES Alicia Cristina, FERRERO Sandra del Carmen, GOSSO Ana Ines, SALINAS Dina Stella. **Médico Psiquiatra:** STEFANOVIC, Cristian Daniel. **Licenciados en Psicología:** ARRUE Antonio Javier, BARRIONUEVO Claudia Cecilia, BRINKMANN Roberto Oscar, SANDOVAL Noelia Verónica, SOTO GUILLIBRAN Verónica Valeria, VERÓN Marcela Alejandra.

### SUBSECRETARÍA DE FAMILIA

La Subsecretaría de Familia organiza sus áreas de acuerdos a los marcos legales:

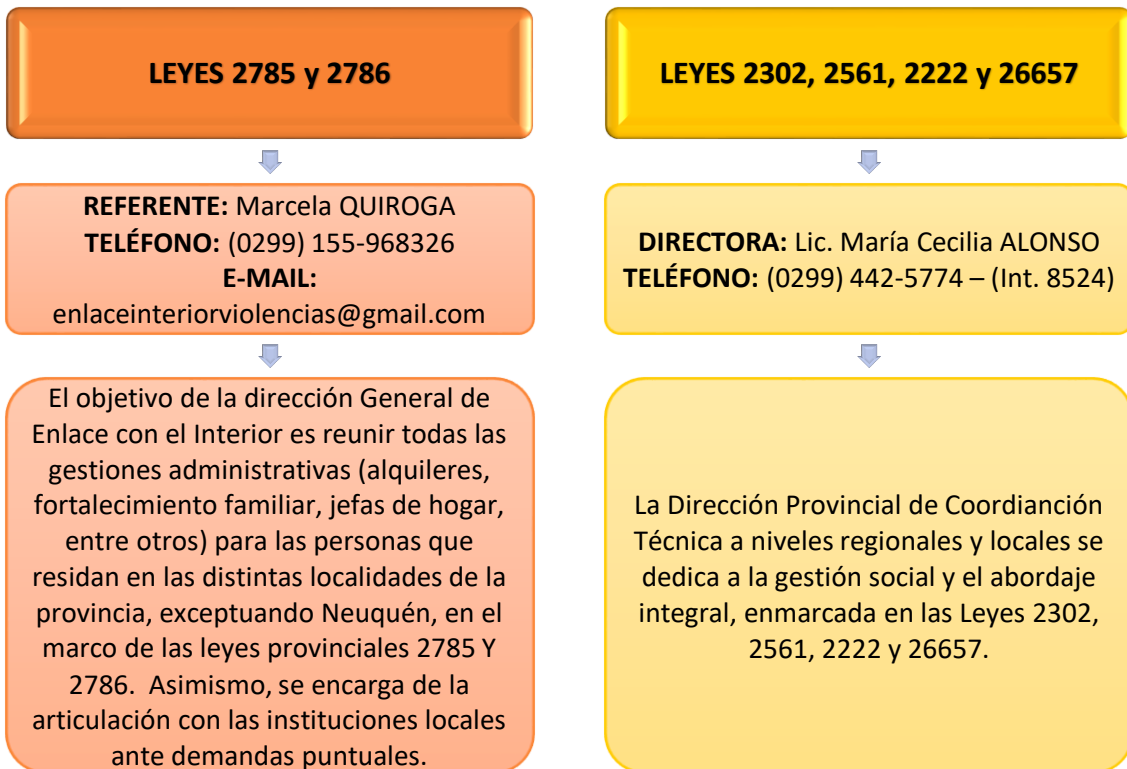

**DIRECCIÓN REGIONAL DE GESTIÓN SOCIAL Y ABORDAJE INTEGRAL DE LA DIRECCIÓN PROVINCIAL DE COORDINACIÓN TÉCNICA**

**REFERENTE:** Fernando MADUEÑO

**DIRECCIÓN:** Lamadrid N°409

**TELÉFONO:** (02972) 49-1292 / 49-2852

**CENTRO DE CUIDADOS INFANTILES BURBUJITAS**

**REFERENTES:** Ramón FLORES y Trabajadora Social: Rosa SILVA ROSSO

**DIRECCIÓN:** 9 de Julio y Sarmiento

**TELÉFONO:** (02972) 491-292



## MINISTERIO DE SEGURIDAD, TRABAJO Y AMBIENTE

---

### POLICÍA

---

#### COMISARÍA 25°

**JEFE COMISARIO:** Javier Eduardo GONZALEZ

**DIRECCIÓN:** O'Higgins s/n

**TELÉFONO:** (02972) 49-1111/0

**CELULAR OFICIAL:** (02942) 154-72068

**DÍAS Y HORARIOS DE ATENCIÓN:** lunes a lunes las 24 hs.

### SUBSECRETARÍA DE TRABAJO

---

#### DELEGACIÓN JUNÍN DE LOS ANDES

**REFERENTE:** Cristina Ramirez

**DIRECCIÓN:** Lamadrid N°450

**TELÉFONO:** 02972-492180 / 29944787496

**CORREO ELECTRÓNICO:** [crisram67@gmail.com](mailto:crisram67@gmail.com)

## MINISTERIO DE EDUCACIÓN - CPE

---

JUNÍN DE LOS ANDES SE ENCUENTRA EN LA JURISDICCIÓN DEL "ÁREA SUR", CUYA SEDE ESTÁ UBICADA EN LA LOCALIDAD DE SAN MARTÍN DE LOS ANDES.

#### DISTRITO REGIONAL IV – JUNÍN DE LOS ANDES

**DIRECCIÓN:** Olavarría y San Martín

**TELÉFONO:** (02972) 49-1200 / 49-1273

**E-MAIL:** [distrito4@neuquen.gov.ar](mailto:distrito4@neuquen.gov.ar)



**EQUIPO DE APOYO Y ORIENTACIÓN PROFESIONAL A LAS INSTITUCIONES EDUCATIVAS (EAOPIE)**

**REFERENTES:** Lic. en Psicopedagogía Lucila ROSSI y Celsa BERDACARRATZ, Lic. en Psicología Natalia WAISSMAN y Mariela LAVINIA

**DIRECCIÓN:** Cuesta Juez de Paz Quiroga - Edificio Sol de los Andes

**TELÉFONO:** (0299) 156-286844

**E-MAIL:** [eaopiesma@gmail.com](mailto:eaopiesma@gmail.com)

**SUPERVISIÓN ESCOLAR**

**Supervisión Nivel Medio**

**DIRECCIÓN:** Cacique Sayhueque y Gregorio Alvarez

**TELÉFONO:** (02942) 49-6206 / (0299) 156-301771

**E-MAIL:** [upervizonasur@hotmail.com](mailto:upervizonasur@hotmail.com)

**Supervisión Nivel Primario**

**DIRECCIÓN:** Lamadrid N°834

**TELÉFONO:** (0299) 155-868303 / (0299) 155-865094

**E-MAIL:** [s.escolar@yahoo.com.ar](mailto:s.escolar@yahoo.com.ar)

**Supervisión Nivel Inicial**

**DIRECCIÓN:** Lamadrid N°834

**TELÉFONO:** (02972) 49-2011 / (0299) 155-864931

**E-MAIL:** [nizonasur@hotmail.com](mailto:nizonasur@hotmail.com)

**ESTABLECIMIENTOS EDUCATIVOS DISTRITO N° 4**

<b>ESTABLECIMIENTOS</b>	<b>DIRECCIÓN</b>	<b>TELÉFONOS</b>
C.E.P.A N° 127	República de Chile N° 325	(02972) 49-2102
C.I.A N° 3	Félix San Martín N° 368	(02972) 49-2177
CPEM N° 65	Dr. Gregorio Álvarez y Perito Moreno	(02972) 49-1472
CPEM N° 7 Malvinas Argentinas	Gral. José de San Martín N° 607	(02972) 49-1127
Centro Educativo Provincial Integral N° 1 (U41)	Lamadrid s/n	(0299) 447-9304
E.P.A N° 11	República de Chile N° 325	(02972) 49-2102



**GUÍA PROVINCIAL DE RECURSOS INSTITUCIONALES**  
**PARA LA PREVENCIÓN Y ASISTENCIA EN VIOLENCIA FAMILIAR Y CONTRA LAS MUJERES**  
Comisión Interinstitucional para la implementación de las Leyes 2785 y 2786



EPET N° 4 Gendarmería Nacional	Dr. Gregorio Álvarez y Perito Moreno	(02972) 49-1556
Escuela Especial N° 9 Ruca Antú	Dr. Gregorio Álvarez s/n	(02972) 49-1733
Escuela Primaria N° 153 Agustín Cacace	Mariano Moreno N° 633	(02972) 49-1275
Escuela Primaria N° 187 Maestro Ernesto Comelli	Perito Moreno s/n	(02972) 49-1583
Escuela Primaria N° 344	17 de octubre s/n	(02972) 49-1473
Escuela Primaria N° 7 Tomas Falkner	República de Chile N° 325	(02972) 49-1139
Centro de Educación Física N° 8	Belgrano y Santiago del Estero	(02972) 49-1098
Jardín de Infantes N° 11 María Montessori	Eva Duarte de Perón N° 401	(02972) 49-1100
C.I.A N°3	Calle San Martín Felix N° 368	(02972) 49-2177
Escuela de Música de Junín de los Andes	Mendoza N°280	(02972) 49-2145
Planta de Campamento Educativo N°2	Costanera 15 de febrero	(02972) 49-1440
Jardín de Infantes N° 30 Ruca Pichiche	Olavarría N° 390	(02972) 49-1135
Instituto María Auxiliadora Nivel Medio	Ponte Ginés N° 451	(02972) 49-1119
I.F.D. N° 8 Terciario	Mariano Moreno N° 633	(02972) 49-1275
CE.M.O.E Ceferino Namuncura	Ponte Ginés N°571	(02972) 49-1178

## MUNICIPALIDAD DE JUNÍN DE LOS ANDES

**INTENDENTE:** Dn. Carlos CORAZINI

**DIRECCIÓN:** Gines Ponte Esq. Don Bosco

**TELÉFONO:** (02972) 492-788

**E-MAIL:** [medios@junindelosandes.gov.ar](mailto:medios@junindelosandes.gov.ar)

**DÍAS Y HORARIOS DE ATENCIÓN:** lunes a viernes de 7:30 a 14:00 hs.

### **SECRETARÍA DE ACCIÓN SOCIAL**

**REFERENTE:** Fabián GONZALEZ

**TELÉFONO:** (02972) 491-560

### **SECRETARIA DE FAMILIA Y FORTALECIMIENTO COMUNITARIO**

**REFERENTE:** Lic. Magdalena ACEVEDO

**TELÉFONO:** (02944) 37-6377



## **RED LOCAL**

**INSTITUCIONES QUE PARTICIPAN:** Hospital, Defensoría, Juzgado, Municipio y Escuelas.

**ACTIVIDADES QUE REALIZAN:**

- Abordaje de situaciones judicializadas por las leyes 2302 y 2785 y actividades específicas de prevención y promoción Y programas radiales
- Trabajo interdisciplinario e interinstitucional, estrategias de intervención y talleres de prevención de la Violencia

**LUGAR DE REUNIÓN:** Rotativo

**DÍAS Y HORARIOS:** Reuniones mensuales, el primer martes de cada mes de 8:00 a 10:00 hs.





## **LAS COLORADAS**

### **PODER JUDICIAL**

LAS COLORADAS PERTENECE A LA III CIRCUNSCRIPCIÓN JUDICIAL, CON ASIENTO DE SUS TRIBUNALES EN LA CIUDAD DE ZAPALA.

#### **JUZGADO DE PAZ**

**TITULAR:** Pedro Angel MUÑOZ

**SUPLENTE:** Anahí del Carmen ABARZUA

**DIRECCIÓN:** Luis Zingoni s/n

**TELÉFONO:** (02942) 49-5037

**E-MAIL:** [pazcolfd@jusneuguen.gov.ar](mailto:pazcolfd@jusneuguen.gov.ar)

**DÍAS Y HORARIOS DE ATENCIÓN:** lunes a viernes de 8:00 a 14:00 hs.

### **PODER EJECUTIVO**

## **MINISTERIO DE SALUD Y DESARROLLO SOCIAL**

### **SUBSECRETARÍA DE SALUD**

LAS COLORADAS PERTENECE A LA ZONA SANITARIA IV

#### **HOSPITAL CARLOS POTENTE**

**DIRECTOR:** Dr. Hernan CASTIGLIONI



**EQUIPO INTERDISCIPLINARIO:** Lic. En Psicología Tamara HERNANDEZ y Dra. en Ciencias Sociales Sandra FERRERO

**DIRECCIÓN:** Av. Gral. José de San Martín N° 250

**TELÉFONO:** (02942) 49-5026 / 49-5060

**PUESTO SANITARIO LAS CORTADERAS**

**AGENTE SANITARIO:** Ivan SALAZAR

**DIRECCIÓN:** Ruta Provincial N° 40

**TELÉFONO:** Vía de comunicación por Radio

**DÍAS Y HORARIO DE ATENCIÓN:** lunes a viernes de 8:00 a 18:00 hs.

**PUESTO SANITARIO CAICHIHUE**

**AGENTE SANITARIO:** Lucas HUINCA

**DIRECCIÓN:** Se encuentra dentro del Paraje s/n

**TELÉFONO:** Vía de comunicación por Radio

**DÍAS Y HORARIOS DE ATENCIÓN:** lunes a viernes de 8:00 a 18:00 hs.

**PUESTO SANITARIO MEDIA LUNA**

**AGENTE SANITARIO:** Yolanda CAYUPAN

**DIRECCIÓN:** Se encuentra dentro del Paraje s/n

**TELÉFONO:** Vía de comunicación por Radio

**DÍAS Y HORARIO DE ATENCIÓN:** lunes a viernes de 8:00 a 18:00 hs.

**PUESTO SANITARIO EL SALITRAL**

**AGENTE SANITARIO:** Gustavo PAYALEF

**DIRECCIÓN:** Ruta Provincial N° 40

**TELÉFONO:** Vía de Comunicación por Radio

**DÍAS Y HORARIOS DE ATENCIÓN:** lunes a viernes de 8:00 a 18:00 hs.



## SUBSECRETARÍA DE FAMILIA

---

La Subsecretaría de Familia organiza sus áreas de acuerdos a los marcos legales:

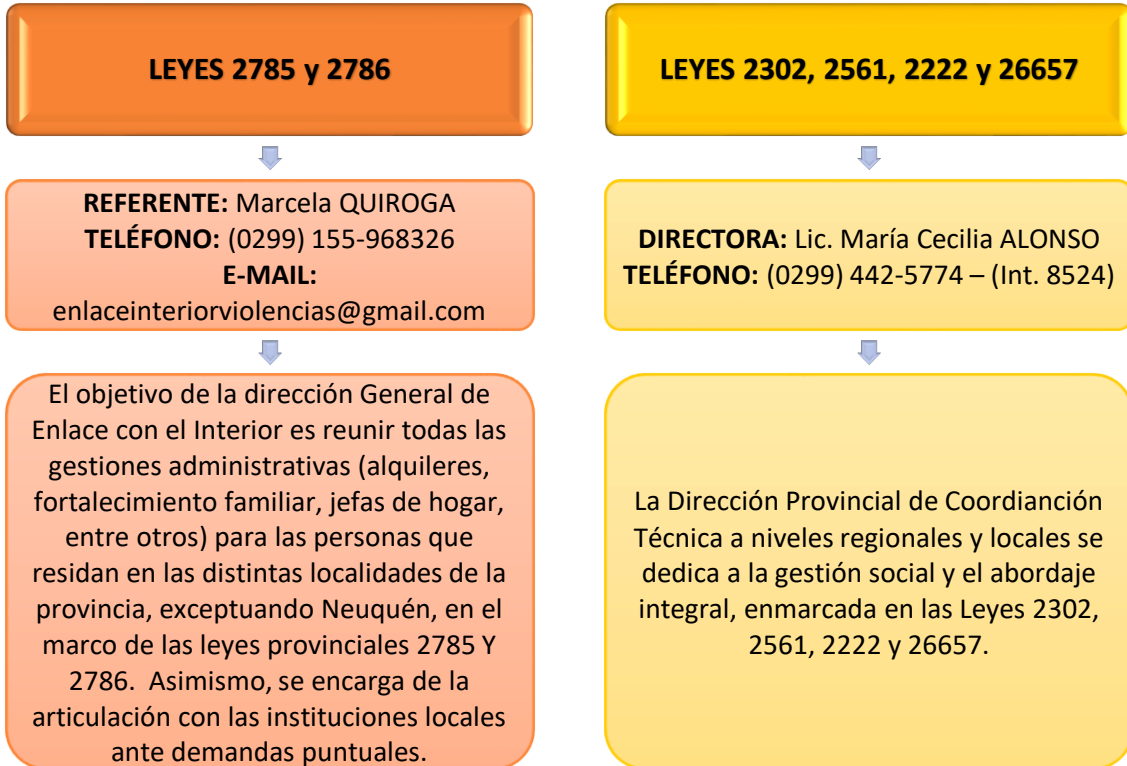

## MINISTERIO DE SEGURIDAD. TRABAJO Y AMBIENTE

---

### POLICÍA

---

#### COMISARÍA 31°

**SUBCOMISARIO:** Walter Ariel ESPINOZA

**DIRECCIÓN:** Avda. San Martín s/n

**TELÉFONO:** (02942) 49-5056 – CENTRIX: 21056

**CELULAR OFICIAL:** (02942) 405842

**DÍAS Y HORARIOS DE ATENCIÓN:** lunes a lunes las 24 hs.



## **MINISTERIO DE EDUCACIÓN - CPE**

---

LAS COLORADAS SE ENCUENTRA EN LA JURISDICCIÓN DEL “ÁREA CENTRO OESTE”, CUYA SEDE ESTÁ UBICADA EN LA LOCALIDAD DE ZAPALA.

### **DISTRITO REGIONAL III – ZAPALA**

**DIRECCIÓN:** Olascoaga y Zeballos

**TELÉFONO:** (02942) 42-1134 / 42-1345

**E-MAIL:** [distrito3@neuquen.gov.ar](mailto:distrito3@neuquen.gov.ar)

### **EQUIPO DE APOYO Y ORIENTACIÓN PROFESIONAL A LAS INSTITUCIONES EDUCATIVAS (EAOPIE) – SEDE ZAPALA**

**REFERENTES:** Lic. en Servicio Social Viviana LARA, Lic. en Psicología Ornella GASTALDON, Lic. en Psicopedagogía Natalia ALVAREZ CASTILLO y Sergio LEONIAN

**DIRECCIÓN:** Mitre N° 553

**TELÉFONO:** (0299) 156-289372

**E-MAIL:** [eaopiezapala@gmail.com](mailto:eaopiezapala@gmail.com)

### **SUPERVISIÓN ESCOLAR**

#### **Supervisión Nivel Medio**

**DIRECCIÓN:** Olascoaga y Zeballos

**TELÉFONO:** (02942) 42-1877 / (02942) 42-1134 / (0299) 155-866791 / (0299) 155-864494

**E-MAIL:** [sandram@educ.ar](mailto:sandram@educ.ar)

#### **SUPERVISIÓN NIVEL PRIMARIO**

**DIRECCIÓN:** Olascoaga y Zeballos

**TELÉFONO:** (02942) 43-2330 (02942) 43-1241 / (02942) 43-2299



**GUÍA PROVINCIAL DE RECURSOS INSTITUCIONALES**  
**PARA LA PREVENCIÓN Y ASISTENCIA EN VIOLENCIA FAMILIAR Y CONTRA LAS MUJERES**  
Comisión Interinstitucional para la implementación de las Leyes 2785 y 2786



**E-MAIL:** [monicaedith63@hotmail.com](mailto:monicaedith63@hotmail.com) / [mirarrieta@hotmail.com](mailto:mirarrieta@hotmail.com)

**Supervisión Nivel Inicial**

**DIRECCIÓN:** Olascoaga y Zeballos

**TELÉFONO:** (02942) 42-1877/ (02942) 42-1134 / (0299) 155-867849

**E-MAIL:** [teresita96@yahoo.com.ar](mailto:teresita96@yahoo.com.ar)

**ESTABLECIMIENTOS EDUCATIVOS**

<b>ESTABLECIMIENTOS</b>	<b>DIRECCIÓN</b>	<b>TELÉFONO</b>
Albergue Provincial Las Coloradas	Dr. Gregorio Álvarez N°345	(02942) 49-5068
C.E.A N° 1	s/d	(02942) 49-5038
C.E.P.A N°69	s/d	(02942) 49-5038
CPEM N° 75	Av. Gral. José de San Martín N°171	(02942) 49-5057
C.E.M.O.E HUECHÉ	s/d	(02942) 49-5038
Escuela Primaria N° 88	Av. Gral. José de San Martín N°171	(02942) 49-5057

**MUNICIPALIDAD LAS COLORADAS**

**INTENDENTE:** Dn. Mercedes Lucrecio VARELA

**DIRECCIÓN:** Avda San Martín y Zingoni

**TELÉFONO:** (02942) 495-065 / 58

**E-MAIL:** [munilascaloradas2012@hotmail.com.ar](mailto:munilascaloradas2012@hotmail.com.ar)

**DÍAS Y HORARIOS DE ATENCIÓN:** lunes a viernes de 8:00 a 14:00 hs.

**ACCIÓN SOCIAL:**

**REFERENTE:** Luis DE PRADO

**DIRECCIÓN:** Avda San Martín y Zingoni

**TELÉFONO:** (02942) 495-065 / 58



## **RED LOCAL**

En el marco del Programa “Municipios y Comunidades Saludables”

**INSTITUCIONES QUE PARTICIPAN:** Municipio, Comisaría N° 31 y Escuela primaria N° 88, CEPA N° 69, CPEM N° 75 y CEMOE HUECHE

**ACTIVIDADES QUE REALIZAN:** Diagnósticos, talleres sobre violencia destinados a referentes que trabajan con niños y adolescentes y actividades recreativas y culturales

**LUGAR DE REUNIÓN:** Rotativas

**DÍAS Y HORARIOS:** Reuniones quincenales, los días miércoles por la mañana.



## LAS LAJAS

### PODER JUDICIAL

LAS LAJAS PERTENECE A LA III CIRCUNSCRIPCIÓN JUDICIAL, CON ASIENTO DE SUS TRIBUNALES EN LA CIUDAD DE ZAPALA

#### JUZGADO DE PAZ

**TITULAR:** José ESPINOZA

**SUPLENTE:** Gabriela Elena VALDEZ

**DIRECCIÓN:** Belgrano N°321

**TELÉFONO:** (02942) 49-9049

**E- MAIL:** [jpazlajfd@jusneuquen.gov.ar](mailto:jpazlajfd@jusneuquen.gov.ar)

**DÍAS Y HORARIOS DE ATENCIÓN:** lunes a viernes de 8:00 a 14:00 hs.

### PODER EJECUTIVO

## MINISTERIO DE SALUD Y DESARROLLO SOCIAL

### SUBSECRETARÍA DE SALUD

LAS LAJAS PERTENECE A LA ZONA SANITARIA II

#### HOSPITAL LAS LAJAS “JOSE AGUSTIN VENIER”

**DIRECTOR:** Dr. Carlos QUERIN

**DIRECCIÓN:** Roca N° 269

**TELÉFONO:** (02942) 499-044 / 499-027



**PUESTO SANITARIO LAS LAJITAS**

**DIRECCIÓN:** Av. del Trabajador y Ruta N°22

**TELÉFONO:** (02942) 499-526

**DÍAS Y HORARIOS DE ATENCIÓN:** lunes a viernes de 8:00 a 17:00 hs.

**PUESTO SANITARIO LA BUITRERA**

**DIRECCIÓN:** Ruta Nacional 40 desvío a 2 km. Frente Escuela N° 332

**EQUIPO TÉCNICO:** Lic. en Servicio Social CANALES, Silvia Ester/ Carla TRIETO.

Lic. en Psicología PEUCON, Flavia Gisella Maximina.

---

**SUBSECRETARÍA DE FAMILIA**

La Subsecretaría de Familia organiza sus áreas de acuerdos a los marcos legales:

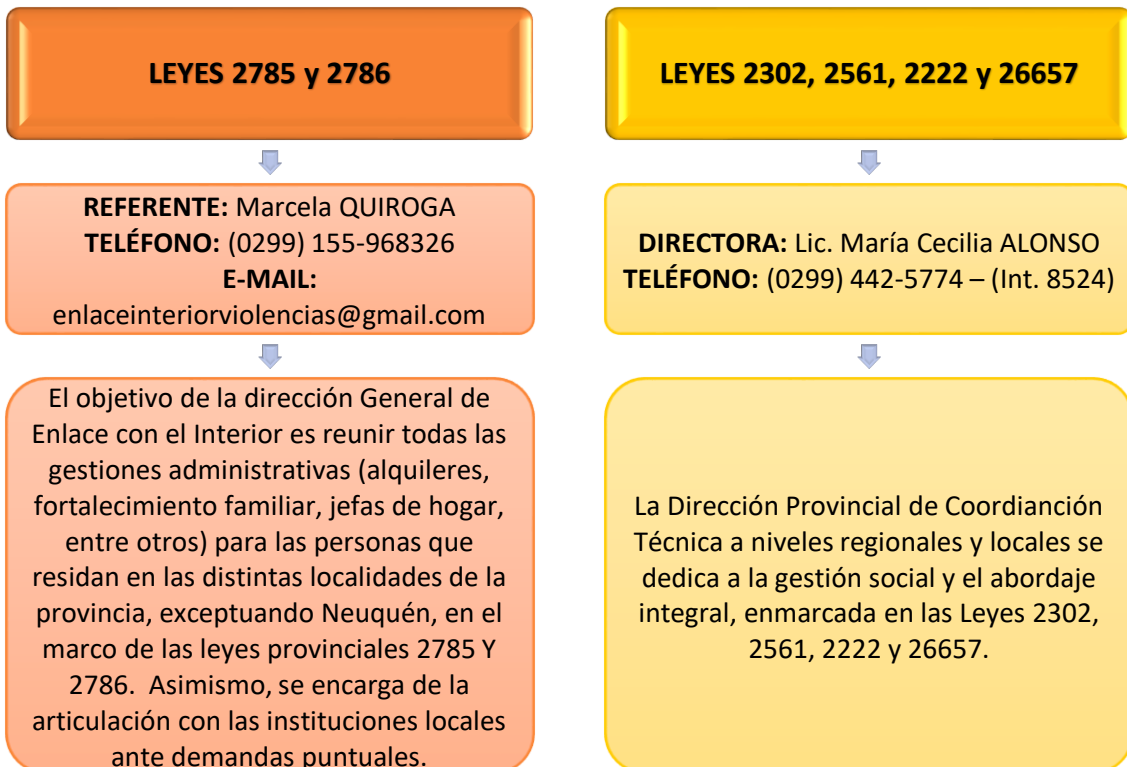





## MINISTERIO DE SEGURIDAD, TRABAJO Y AMBIENTE

---

### POLICÍA

---

#### **COMISARÍA 27°**

**COMISARIO:** Oscar GUTIERREZ

**DIRECCIÓN:** Belgrano esquina Alberdi

**FAX:** (02942) 499-038 – **CENTRIX:** 21038

**CELULAR OFICIAL:** (02942) 156-92283

**DÍAS Y HORARIOS DE ATENCIÓN:** lunes a lunes las 24 hs.

#### **OFICINA DE VIOLENCIA**

**REFERENTE:** Sargento Gonzalo ROZAS

**TELÉFONO:** (02942) 49-9322

**DÍAS Y HORARIOS DE ATENCIÓN:** lunes a viernes de 08:00 a 15:00 hs.

## MINISTERIO DE EDUCACIÓN - CPE

---

LAS LAJAS SE ENCUENTRA EN LA JURISDICCIÓN DEL “ÁREA CENTRO OESTE”, CUYA SEDE ESTÁ UBICADA EN LA LOCALIDAD DE ZAPALA.

#### **DISTRITO REGIONAL VII – LONCOPUÉ**

**DIRECCIÓN:** David Almendra y Gob. Rodríguez

**TELÉFONO:** (02948)498-026/498-178

**E-MAIL:** [distrito7@neuquen.gov.ar](mailto:distrito7@neuquen.gov.ar)

#### **EQUIPO DE APOYO Y ORIENTACIÓN PROFESIONAL A LAS INSTITUCIONES EDUCATIVAS (EAOPIE) – SEDE ZAPALA**

**REFERENTES:** Lic. en Servicio Social Viviana LARA, Lic. en Psicología Ornella GASTALDON, Lic. en Psicopedagogía Natalia ALVAREZ CASTILLO y Sergio LEONIAN

**DIRECCIÓN:** Mitre N° 553

**TELÉFONO:** (0299) 156-289372



E-MAIL: [eaopiezapala@gmail.com](mailto:eaopiezapala@gmail.com)

### **SUPERVISIÓN ESCOLAR**

#### **Supervisión Nivel Medio**

**DIRECCIÓN:** Olascoaga y Zeballos - Zapala

**TELÉFONO:** (0299) 155-866791/ (0299) 155-864494

E-MAIL: [nancywalcker82@hotmail.com](mailto:nancywalcker82@hotmail.com)

#### **Supervisión Nivel Primario**

**DIRECCIÓN:** Olascoaga y Zeballos - Zapala

**TELÉFONO:** (02948) 49-8377

E-MAIL: [vilvisi846@hotmail.com](mailto:vilvisi846@hotmail.com)

#### **Supervisión Nivel Inicial**

**DIRECCIÓN:** Olascoaga y Zeballos - Zapala

**TELÉFONO:** (02942) 42-1877 / 42-1134 (0299) 155-867849

E-MAIL: [superinicialzapala@hotmail.com](mailto:superinicialzapala@hotmail.com)

### **ESTABLECIMIENTOS EDUCATIVOS**

<b>ESTABLECIMIENTO</b>	<b>DIRECCIÓN</b>	<b>TELÉFONO</b>
CPEM N° 5 Ejército Argentino	Saavedra Cornelio N° 180	(02942) 49-9018
CPEM N° 66	Saavedra Cornelio N° 180- El Maitén	(02942) 49-9358
Centro de Formación Profesional N° 17	Olascoaga Manuel N° 345	(02942) 49-9585
Centro de Formación Profesional N° 32	Olascoaga Manuel N° 385	(02942) 49-9468
Escuela Primaria N° 170 Bartolomé Mitre	Alberdi Juan Bautista N° 661	(02942) 49-9071
Escuela Primaria N° 279	Av. Del Trabajo Las Lajitas s/n	(02942) 49-9042
IFD N° 7 Nivel Terciario	Av. Julio Argentino Roca N° 669	(02942) 49-9352
Jardín de Infantes N° 19 Anexo Las Lajitas	Av. Del Trabajo, Las Lajitas s/n	s/n
Jardín de Infantes N°19 Hunelue	Olascoaga Manuel N° 360	(02942) 49-9353



## **MUNICIPALIDAD LAS LAJAS**

**INTENDENTE:** Dra. María Angélica ESPINOSA

**DIRECCIÓN:** Saavedra N°474

**TELÉFONO:** (02942) 499-059

**E-MAIL:** [sglaslajas@hotmail.com.ar](mailto:sglaslajas@hotmail.com.ar)

**DÍAS Y HORARIOS DE ATENCIÓN:** lunes a viernes de 8:00 a 14:00 hs

### **SECRETARÍA DE DESARROLLO SOCIAL**

**SECRETARIA:** Susana FUENTES

**EQUIPO TÉCNICO:** Lic. en Servicio Social Yamile ADAT

**DIRECCIÓN:** Av. Trabajador s/n

**TELÉFONO:** (02942) 499-596

**E-MAIL:** [desarrollosociallajas@hotmail.com.ar](mailto:desarrollosociallajas@hotmail.com.ar)

### **ÁREA DE LA MUJER**

**DIRECTORA:** Analia VIDAL

**TELÉFONO:** (02942) 154-59607

**E-MAIL:** [anyselvidal@hotmail.com](mailto:anyselvidal@hotmail.com)

### **CASA DE REFUGIO**

**COORDINADORA:** Griselda ORELLANA



## **RED LOCAL**

**INSTITUCIONES QUE PARTICIPAN:** Escuelas, Hospital Local, Municipalidad, Ministerio de Desarrollo Social de la Provincia y voluntariado.

**ACTIVIDADES QUE REALIZAN:** Coordinación de intervenciones y seguimiento, talleres y folletería.

**LUGAR DE REUNIÓN:** Hospital

**DÍAS Y HORARIOS:** Reuniones semanales, los días miércoles de 9:00 a 12:00 hs.



## LAS OVEJAS

### PODER JUDICIAL

LAS OVEJAS PERTENECE A LA V CIRCUNSCRIPCIÓN JUDICIAL, CON ASIENTO DE SUS TRIBUNALES EN LA CIUDAD DE CHOS MALAL.

#### JUZGADO DE PAZ

**TITULAR:** José Luis JORQUERA

**SUPLENTE:** Verónica Beatriz PARRA

**DIRECCIÓN:** Dr. Gorni s/n

**TELÉFONO:** (02948) 48-1087

**E-MAIL:** [jpazovefd@jusneuquen.gov.ar](mailto:jpazovefd@jusneuquen.gov.ar)

**DÍAS Y HORARIOS DE ATENCIÓN:** lunes a viernes de 8:00 a 13:00 hs.

### PODER EJECUTIVO

## MINISTERIO DE SALUD Y DESARROLLO SOCIAL

### SUBSECRETARÍA DE SALUD

LAS OVEJAS PERTENECE A LA ZONA SANITARIA III

#### HOSPITAL LAS OVEJAS

**DIRECTORA:** Dra. Georgina TERRANOVA

**DIRECCIÓN:** Pasaje Antonio Gorgni s/n

**TELÉFONO:** (02948) 48-1005

**EQUIPO PSICOSOCIAL:** Licenciada en Servicio Social DURAN Rocio Elena y Licenciado en Psicología ZANDALASINI, Matias Javier.



## SUBSECRETARÍA DE FAMILIA

---

La Subsecretaría de Familia organiza sus áreas de acuerdos a los marcos legales:

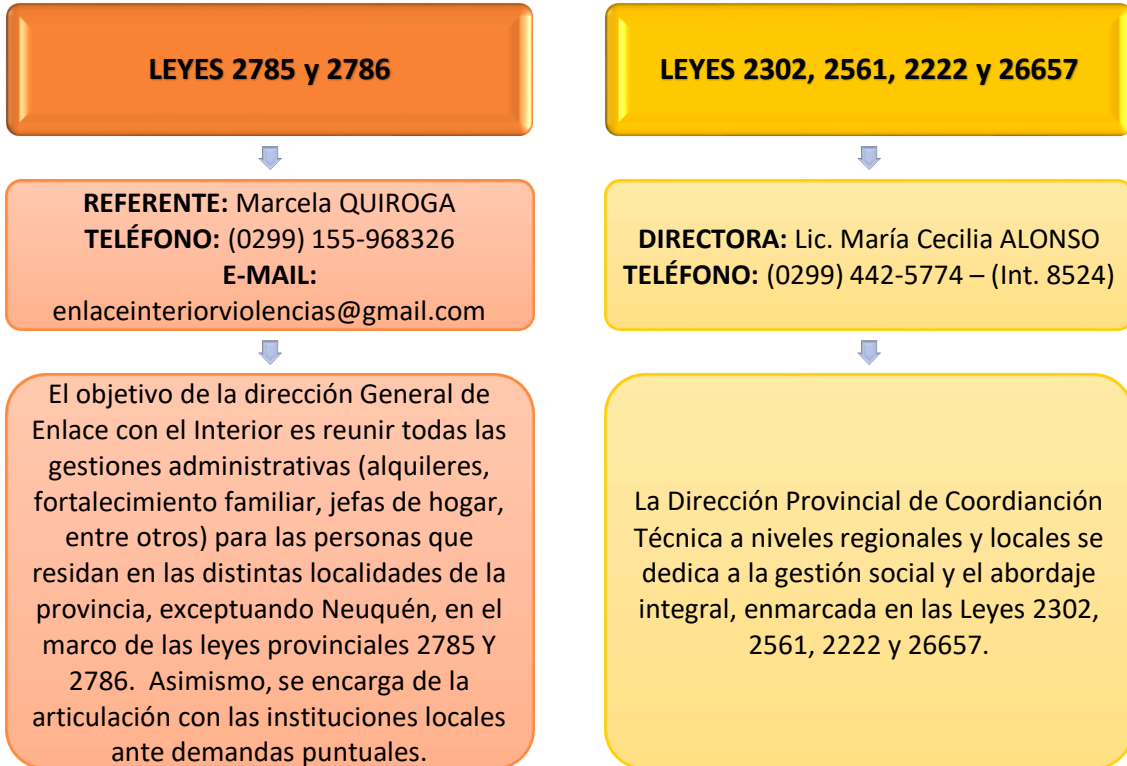

## MINISTERIO DE SEGURIDAD. TRABAJO Y AMBIENTE

---

### POLICÍA

---

#### COMISARÍA 38°

**SUBCOMISARIO:** Claudio Alejandro RODRÍGUEZ PEREZ

**DIRECCIÓN:** Av. Pedernera y Q. Vera s/n

**TELÉFONO:** (02948) 48-1102

**DÍAS Y HORARIOS DE ATENCIÓN:** lunes a lunes las 24 hs.



## MINISTERIO DE EDUCACIÓN - CPE

---

GUAÑACOS SE ENCUENTRA EN LA JURISDICCIÓN DEL “ÁREA NORTE”, CUYA SEDE ESTÁ UBICADA EN LA LOCALIDAD DE CHOS MALAL.

### **DISTRITO REGIONAL N° V – CHOS MALAL**

**DIRECCIÓN:** Olascoaga y Jorge Newbery

**TELÉFONO:** (02948)42-3058/ 42-1272

**E-MAIL:** [distrito5@neuquen.gov.ar](mailto:distrito5@neuquen.gov.ar)

### **EQUIPO DE APOYO Y ORIENTACIÓN PROFESIONAL A LAS INSTITUCIONES EDUCATIVAS (EAOPIE)**

**REFERENTES:** Lic. Servicio Social María GUTIERREZ, Lic. en Psicopedagogía María Pia STAUB, Lic. en Psicología Nancy GUZMAN, Lic. en Ciencias de la Educación Cecilia VERON.

**DIRECCIÓN:** General Paz N°158

**TELÉFONO:** (0299) 154-029328

**E-MAIL:** [eaopiechosmalal@gmail.com](mailto:eaopiechosmalal@gmail.com)

### **SUPERVISIÓN ESCOLAR**

#### **Supervisión Nivel Medio**

**DIRECCIÓN:** Olascoaga y Newbery

**TELÉFONO:** (02948) 42-2577 / (0299) 155-867907 / (0299) 155-868664

**E-MAIL:** [superchosma@gmail.com](mailto:superchosma@gmail.com)

#### **Supervisión Nivel Primario**

**DIRECCIÓN:** Lamadrid N° 834

**TELÉFONO:** (02948) 42-2675 / (02948) 49-4087

**E-MAIL:** [mobenu\\_1965@hotmail.com](mailto:mobenu_1965@hotmail.com)

#### **Supervisión Nivel Inicial**

**DIRECCIÓN:** Lamadrid N° 834

**TELÉFONO:** (02948) 42-675 / (0299) 156-203788

**E-MAIL:** [mobenu\\_1965@hotmail.com](mailto:mobenu_1965@hotmail.com)



### **ESTABLECIMIENTOS EDUCATIVOS**

<b>ESTABLECIMIENTOS</b>	<b>DIRECCIÓN</b>	<b>TELÉFONO</b>
C.E.P.A N° 128	Pasaje Modesto Sánchez s/n	s/n
Centro De Recuperación Artesanal	Pasaje Modesto Sánchez s/n	s/n
E.P.E.A N° 1	Ruta Provincial N° 43 Riscos Bayos	(02948) 48-1104/48-1107
Escuela Primaria N° 30 Justo José de Urquiza	Vera Cleomedes s/n	(02948) 48-1066
Jardín de Infantes N° 54	Vera Cleomedes s/n	(02948) 48-1030

## **MUNICIPALIDAD LAS OVEJAS**

**INTENDENTE:** Dn. Héctor Vicente GODOY

**DIRECCIÓN:** Dr. Gorni y C.Vera

**TELÉFONO:** (02948)48-1097 /155

**E-MAIL:** [municipalidadlasovejas@gmail.com](mailto:municipalidadlasovejas@gmail.com)

**DÍAS Y HORARIOS DE ATENCIÓN:** lunes a viernes de 08:00 a 14:00 hs.

### **DESARROLLO SOCIAL**

**DIRECTOR:** Fabiana MENDEZ

**DIRECCIÓN:** Dr. Gorni y C. Vera

**TELÉFONO:** (02948) 481-069

**DÍAS Y HORARIOS DE ATENCIÓN:** lunes a viernes de 08:00 a 15:00 hs.





## **RED LOCAL**

**INSTITUCIONES QUE PARTICIPAN:** Juzgado de Paz, Escuela N° 30, Escuela N° 2, Hospital, Acción Social Municipal y Comisaría N° 38.

**LUGAR DE REUNIÓN:** Juzgado de Paz

**DÍAS Y HORARIOS:** Reuniones semanales, los días jueves a las 10:00 hs

**ACTIVIDADES QUE REALIZAN:** Coordinación de estrategias de intervención, seguimiento de situaciones y talleres en las escuelas



## LONCOPUÉ

### PODER JUDICIAL

LONCOPUÉ PERTENECE A LA III CIRCUNSCRIPCIÓN JUDICIAL, CON ASIENTO DE SUS TRIBUNALES EN LA CIUDAD DE ZAPALA.

#### JUZGADO DE PAZ

**TITULAR:** Evelin Solange Ariadna SAAVEDRA

**SUPLENTE:** Walter Miguel RUIZ

**DIRECCIÓN:** Félix San Martín s/n

**TELÉFONO:** (02948) 49-8060

**E-MAIL:** [jpazlonfd@jusneuquen.gov.ar](mailto:jpazlonfd@jusneuquen.gov.ar)

**DÍAS Y HORARIOS DE ATENCIÓN:** lunes a viernes de 8:00 a 13:00 hs.

### PODER EJECUTIVO

## MINISTERIO DE SALUD Y DESARROLLO SOCIAL

### SUBSECRETARÍA DE SALUD

LONCOPUÉ PERTENECE A LA ZONA SANITARIA II

#### HOSPITAL DE LONCOPUÉ "JOSE CUEVAS"

**DIRECTOR:** Dr. Amurno GUTIERREZ

**DIRECCIÓN:** Av. San Martín- Esquina Don Bosco

**TELÉFONO:** (02948) 49-8038/ 49-8048

**E-MAIL:** [hospital\\_loncopue@yahoo.com.ar](mailto:hospital_loncopue@yahoo.com.ar)



**EQUIPO PSICOSOCIAL:** Licenciada en Servicio Social: Erica Liliana SAAVEDRA - Licenciada en Psicología: Aldana Gimena DIEZ

## SUBSECRETARÍA DE FAMILIA

La Subsecretaría de Familia organiza sus áreas de acuerdos a los marcos legales:

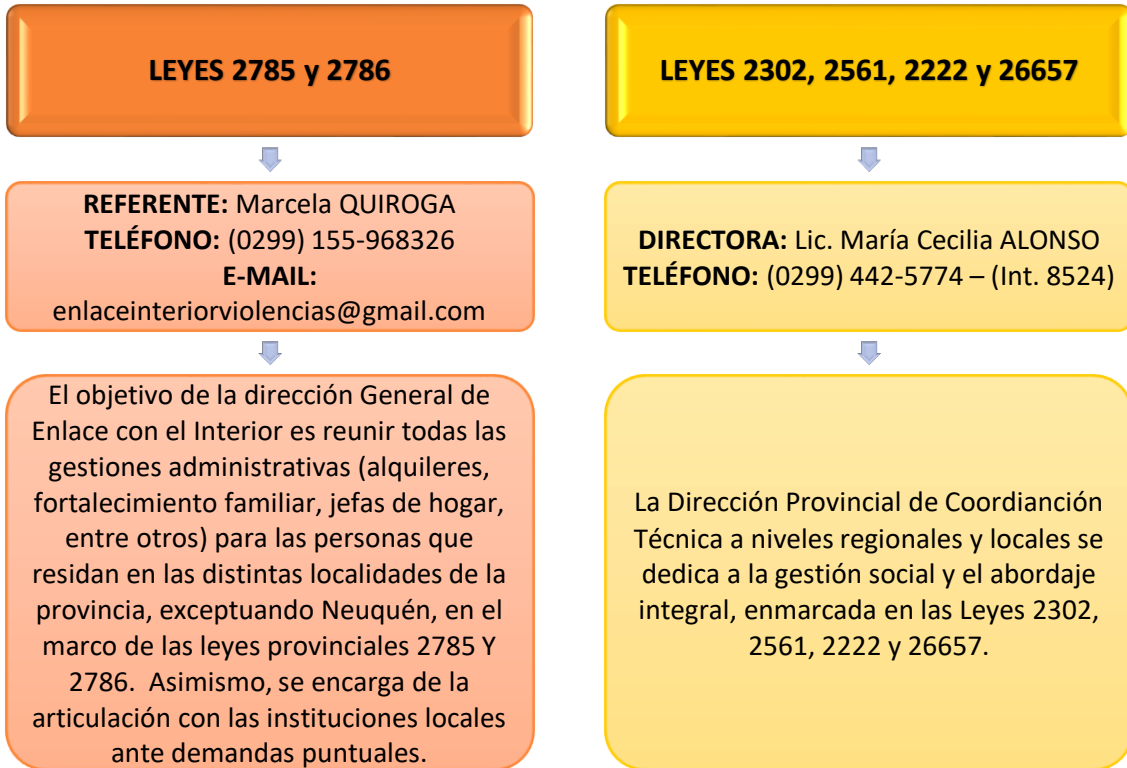

### DELEGACIÓN REGIONAL - ZONA LONCOPUÉ, DEPENDIENTE DE LA DIRECCIÓN PROVINCIAL DE COORDINACIÓN TÉCNICA

**DIRECTORA:** Sin designar

**REFERENTES DE EQUIPO TÉCNICO:** Operadoras Magdalena HUENTEN, Azucena ENCINA y Dina MORA

**DIRECCIÓN:** Gobernador Rodríguez s/n

**TELÉFONO:** (02948) 498-002

### CENTROS DE CUIDADOS INFANTILES PICHÍ PUÑEN

**REFERENTES:** Yolanda ALARCÓN

**DIRECCIÓN:** Av. San Martín s/n

**TELÉFONO:** (02948) 498-029



## MINISTERIO DE SEGURIDAD, TRABAJO Y AMBIENTE

---

### POLICÍA

---

#### COMISARÍA 26°

**COMISARIO:** Omar RODRIGUEZ

**DIRECCIÓN:** Sarmiento s/n

**TELÉFONO:** (02948) 49-803378095 – CENTRIX: 81033

**CELULAR OFICIAL:** (02942) 47-1174

**E-MAIL:** omarjunin@gmail.com

**DÍAS Y HORARIOS DE ATENCIÓN:** lunes a lunes las 24 hs.

#### **OFICINA DE VIOLENCIA:**

**REFERENTE:** Sargento Valeria SAGAL

**TELÉFONO:** (02948) 49-8033/8095

**HORARIOS DE ATENCIÓN:** atiende el oficial de Servicio las 24hs.

## MINISTERIO DE EDUCACIÓN - CPE

---

LONCOPUÉ SE ENCUENTRA EN LA JURISDICCIÓN DEL “ÁREA CENTRO OESTE”, CUYA SEDE ESTÁ UBICADA EN LA LOCALIDAD DE ZAPALA.

#### DISTRITO REGIONAL VII – LONCOPUÉ

**DIRECCIÓN:** David Almendra y Gob. Rodríguez

**TELÉFONO:** (02948) 498026 / 498178

**E-MAIL:** [distrito@neuquen.gov.ar](mailto:distrito@neuquen.gov.ar)



**EQUIPO DE APOYO Y ORIENTACIÓN PROFESIONAL A LAS INSTITUCIONES EDUCATIVAS (EAOPIE) – SEDE ZAPALA**

**REFERENTES:** Lic. en Servicio Social Viviana LARA, Lic. en Psicología Ornella GASTALDON, Lic. en Psicopedagogía Natalia ALVAREZ CASTILLO y Sergio LEONIAN

**DIRECCIÓN:** Mitre N° 553

**TELÉFONO:** (0299) 156-289372

**E-MAIL:** [eaopiezapala@gmail.com](mailto:eaopiezapala@gmail.com)

**SUPERVISIÓN ESCOLAR**

**Supervisión Nivel Medio**

**DIRECCIÓN:** Olascoaga y Zeballos - Zapala

**TELÉFONO:** (0299) 155-866791 / (0299) 155-864494

**E-MAIL:** [nancywalker82@hotmail.com](mailto:nancywalker82@hotmail.com)

**Supervisión Nivel Primario**

**DIRECCIÓN:** Olascoaga y Zeballos - Zapala

**TELÉFONO:** (0299) 155-868011

**E-MAIL:** [vilvis846@hotmail.com](mailto:vilvis846@hotmail.com)

**Supervisión Nivel Inicial**

**DIRECCIÓN:** Olascoaga y Zeballos - Zapala

**TELÉFONO:** (02942) 42-1877 / 42-1134 / (0299) 155-867849

**E-MAIL:** [superinicialzapala@hotmail.com](mailto:superinicialzapala@hotmail.com)

**ESTABLECIMIENTOS EDUCATIVOS**

<b>ESTABLECIMIENTO</b>	<b>DIRECCIÓN</b>	<b>TELÉFONO</b>
CPEM N° 10	25 de Mayo s/n	(02948) 49-8023
Escuela Especial N° 12	Campana Mahuida s/n	(02948) 49-8388
Escuela Primaria N° 168 Manuel Belgrano	Manuel Belgrano s/n	(02948) 49-8072
Escuela Primaria N° 50 Jaime Francisco de Nevares	Av. General José de San Martín s/n	(02948) 49-8015
IFD N° 10 Nivel Terciario	Almendra David s/n	(02948) 49-8397
Jardín de Infantes N° 2 Había una Vez	Gobernador Rodríguez s/n	(02948) 49-8047
C.E.P.A. 76	Manuel Guevara	(02948) 49-8489



## **MUNICIPALIDAD LONCOPUE**

**INTENDENTA:** Prof. María Fernanda VILLONE

**DIRECCIÓN:** Gob. Rodríguez s/n

**TELÉFONO:** (02948) 49-8037/002

**E-MAIL:** [secprivadamuniloncopue@gmail.com](mailto:secprivadamuniloncopue@gmail.com)

**DÍAS Y HORARIOS DE ATENCIÓN:** lunes a viernes de 08:00 a 14:30 hs.

### **SECRETARIA DE CIUDADANÍA Y ACCIÓN SOCIAL**

**SECRETARIA:** Marisol ALARCON

**DIRECCIÓN:** Av. Conrado Villegas s/n

**E-MAIL:** [alarcondanimarisol@gmail.com](mailto:alarcondanimarisol@gmail.com)

**TELÉFONO:** (02948) 456514

**DÍAS Y HORARIOS DE ATENCIÓN:** lunes a viernes de 8:00 a 14:30 hs.

### **ÁREA DE LA MUJER**

**REFERENTE:** Belén RETAMAL

**TELÉFONO:** (02942) 64-3372

**E-MAIL:** [retamalbelen123@gmail.com](mailto:retamalbelen123@gmail.com)

## **RED LOCAL**

### **RED INTERINSTITUCIONAL DE ATENCION EN VIOLENCIA FAMILIAR (RIAVF)**

**INSTITUCIONES QUE PARTICIPAN:** IFD N°10, Hospital Local (equipo psicosocial y agentes sanitarios), parroquia, escuela especial N°12, operadoras del Ministerio de Desarrollo Social Y Comisaría N° 26

**ACTIVIDADES QUE REALIZA:** Capacitaciones (talleres para docentes y operadores sociales), prevención, coordinación de acciones y confección de folletería

**LUGAR DE REUNIÓN:** Avenida Conrado Villegas S/N ("casita verde": lugar propio)

**DÍAS Y HORARIOS:** semanalmente, los días viernes de 9:00 a 12:00 hs.



## **LOS CATUTOS**

### **PODER JUDICIAL**

LOS CATUTOS PERTENECE A LA III CIRCUNSCRIPCIÓN JUDICIAL, CON ASIENTO DE SUS TRIBUNALES EN LA CIUDAD DE ZAPALA.

### **PODER EJECUTIVO**

## **MINISTERIO DE SALUD Y DESARROLLO SOCIAL**

### **SUBSECRETARÍA DE SALUD**

LOS CATUTOS PERTENECE A LA ZONA SANITARIA II. HOSPITAL DE REFERENCIA: ZAPALA

#### **PUESTO SANITARIO LOS CATUTOS**

**DIRECCIÓN:** Ruta Nacional N° 40 desvío a 4 km.

**TELÉFONO:** Vía de comunicación por Radio

**REFERENTE:** Sra. Mariela ANTIÑIR (Enfermera)

**DÍAS Y HORARIO DE ATENCIÓN:** lunes a viernes de 8:00 a 17:00 hs.



## SUBSECRETARÍA DE FAMILIA

---

La Subsecretaría de Familia organiza sus áreas de acuerdos a los marcos legales:

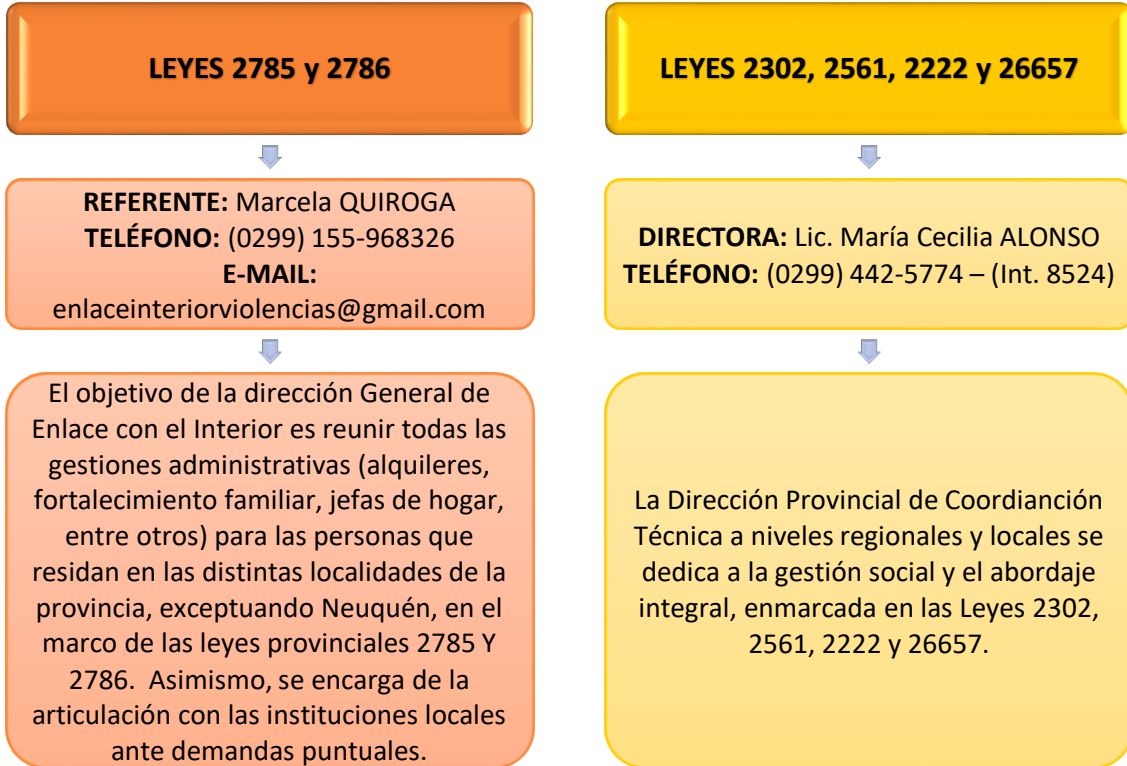

## MINISTERIO DE SEGURIDAD, TRABAJO Y AMBIENTE

---

### POLICÍA

---

LOS CATUTOS ABAJO SE ENCUENTRA EN LA JURISDICCIÓN DELA COMISARÍA22º, UBICADA EN LA LOCALIDAD DE ZAPALA.

**COMISARÍA 22º- ZAPALA**

**COMISARIO:** Miguel Ángel SAN MARTÍN

**DIRECCIÓN:** Italia N°223

**TELÉFONO:** (02942) 42-1213/ 43-1685

**DÍAS Y HORARIOS DE ATENCIÓN:** lunes a lunes las 24 hs.





## **MINISTERIO DE EDUCACIÓN - CPE**

---

LOS CATUTOS SE ENCUENTRA EN LA JURISDICCIÓN DEL “ÁREA CENTRO OESTE”, CUYA SEDE ESTÁ UBICADA EN LA LOCALIDAD DE ZAPALA

### **DISTRITO REGIONAL III - ZAPALA**

**DIRECCIÓN:** Olascoaga y Zeballos

**TELÉFONO:** (02942) 42-1134 / 42-1345

**E-MAIL:** [distrito3@neuquen.gov.ar](mailto:distrito3@neuquen.gov.ar)

### **EQUIPO DE APOYO Y ORIENTACIÓN PROFESIONAL A LAS INSTITUCIONES EDUCATIVAS (EAOPIE) – SEDE ZAPALA**

**REFERENTES:** Lic. en Servicio Social Viviana LARA, Lic. en Psicología Ornella GASTALDON, Lic. en Psicopedagogía Natalia ALVAREZ CASTILLO y Sergio LEONIAN

**DIRECCIÓN:** Mitre N° 553

**TELÉFONO:** (0299) 156-289372

**E-MAIL:** [eaopiezapala@gmail.com](mailto:eaopiezapala@gmail.com)

### **SUPERVISIÓN ESCOLAR**

#### **Supervisión Nivel Primario**

**DIRECCIÓN:** Olascoaga y Zeballos

**TELÉFONO:** (0299) 155-868011

**E-MAIL:** [monicaedith63@hotmail.com](mailto:monicaedith63@hotmail.com) / [mirarrieta@hotmail.com](mailto:mirarrieta@hotmail.com)

#### **Supervisión Nivel Inicial**

**DIRECCIÓN:** Olascoaga y Zeballos

**TELÉFONO:** (02942) 42-1877 / 42-1134 / (0299) 155-867849

**E-MAIL:** [teresita96@yahoo.com.ar](mailto:teresita96@yahoo.com.ar)



**ESTABLECIMIENTOS EDUCATIVOS**

<b>ESTABLECIMIENTOS</b>	<b>DIRECCIÓN</b>	<b>TELÉFONO</b>
C.E.A Los Catutos	s/n	(02942) 43-2770
Escuela Primaria N° 37	s/n	(02942)156-67722
C.E.P.A. 21 Pablo Neruda	s/n	(02942) 43-2299

**COMISIÓN DE FOMENTO LOS CATUTOS**

**PRESIDENTE:** Dn. Sergio QUINCHAO

**DIRECCIÓN:** s/d

**TELÉFONO:** (02942) 43-2770

**DÍAS Y HORARIOS DE ATENCIÓN:** lunes a viernes de 07:00 a 14:00 hs.



## **LOS CHIHUIDOS**

### **PODER JUDICIAL**

LOS CHIHUIDOS PERTENECE A LA I CIRCUNSCRIPCIÓN JUDICIAL, CON ASIENTO DE SUS TRIBUNALES EN LA CIUDAD DE NEUQUÉN.

### **PODER EJECUTIVO**

## **MINISTERIO DE SALUD Y DESARROLLO SOCIAL**

### **SUBSECRETARÍA DE SALUD**

CHIHUIDOS PERTENECE A LA ZONA SANITARIA V. REFERENCIA AÑELO

#### **PUESTO SANITARIO LOS CHIHUIDOS**

**DIRECCIÓN:** Ruta Provincial N° 1 - Chihuido Sur

**TELÉFONO:** Vía de comunicación por Radio

**DÍAS Y HORARIO DE ATENCIÓN:** lunes a viernes de 8:00 a 17:00 hs.



## SUBSECRETARÍA DE FAMILIA

---

La Subsecretaría de Familia organiza sus áreas de acuerdos a los marcos legales:

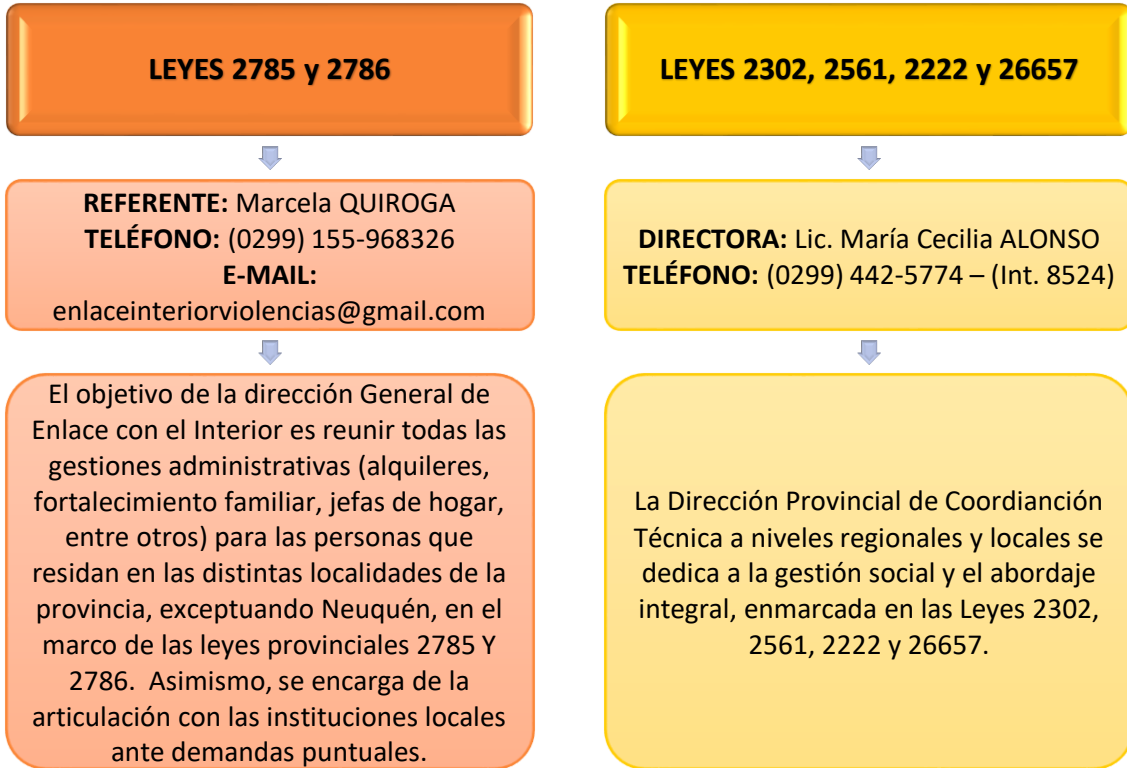

## MINISTERIO DE SEGURIDAD. TRABAJO Y AMBIENTE

---

### POLICÍA

---

LOS CHIHUIDOS SE ENCUENTRA EN LA JURISDICCIÓN DELA COMISARÍA N° 10, UBICADA EN LA LOCALIDAD DE AÑELO.

#### COMISARÍA 10º - AÑELO

**COMISARIO:** Roberto Alejandro BELLO

**DIRECCIÓN:** Acceso y Calle N° 3

**TELÉFONO:** (0299) 490-4004

**DÍAS Y HORARIOS DE ATENCIÓN:** lunes a lunes las 24:00 hs.



## **MINISTERIO DE EDUCACIÓN - CPE**

---

LOS CHIHUIDOS SE ENCUENTRA EN LA JURISDICCIÓN DEL “ÁREA CENTENARIO”, CUYA SEDE ESTÁ UBICADA EN LA LOCALIDAD DE CENTENARIO.

### **DISTRITO REGIONAL VI - CENTENARIO**

**DIRECCIÓN:** Fotheringham N°45

**TELÉFONO:** (0299) 489-4070 / 489-8671 / 489-0217

**E-MAIL:** [distrito6@neuquen.gov.ar](mailto:distrito6@neuquen.gov.ar)

### **EQUIPO DE APOYO Y ORIENTACIÓN PROFESIONAL A LAS INSTITUCIONES EDUCATIVAS (EAOPIE)**

**REFERENTES:** Lic. Psicopedagogía Luisa QUIROGA CORREA, Lic. en Psicología Noelia GONZALEZ DE GALDEANO, Lic. en Ciencias de la Educación Guillermo Leandro BLANCO y L

ic. en Trabajo Social María de los Ángeles RIOS.

**DIRECCIÓN:** Fotheringham N° 45 (Distrito VI)

**TELÉFONO:** (0299) 156-286849

**E-MAIL:** [eopiecentenario@gmail.com](mailto:eopiecentenario@gmail.com)

### **SUPERVISIÓN ESCOLAR**

#### **Supervisión Nivel Medio**

**DIRECCIÓN:** Belgrano N°451

**TELÉFONO:** (0299) 489-6080 / (0299) 155-867403

**E-MAIL:** [supervicentenario@yahoo.com.ar](mailto:supervicentenario@yahoo.com.ar)

#### **Supervisión Nivel Primario**

**DIRECCIÓN:** Islas Malvinas N°19 (Escuela Primaria N° 109)

**TELÉFONO:** (0299) 155-905977 / (0299) 487-5032

**E-MAIL:** [ho.luna@hotmail.com](mailto:ho.luna@hotmail.com) / [lilitoranzo@hotmail.com](mailto:lilitoranzo@hotmail.com)



**GUÍA PROVINCIAL DE RECURSOS INSTITUCIONALES**  
**PARA LA PREVENCIÓN Y ASISTENCIA EN VIOLENCIA FAMILIAR Y CONTRA LAS MUJERES**  
Comisión Interinstitucional para la implementación de las Leyes 2785 y 2786



**Rincón de Los Sauces:** (0299) 488-7914

**Supervisión Nivel Inicial**

**DIRECCIÓN:** Belgrano N° 451

**TELÉFONO:** 489-4539 / (0299) 155-757157

**E-MAIL:** [supervisioninicial2012@hotmail.com](mailto:supervisioninicial2012@hotmail.com)

**ESTABLECIMIENTOS EDUCATIVOS**

<b>ESTABLECIMIENTOS</b>	<b>DIRECCIÓN</b>	<b>TELÉFONO</b>
Escuela Primaria N° 264 Albergue	Ruta Provincial N° 1	(0299) 449-5914

**COMISIÓN DE FOMENTO LOS CHIHUIDOS**

**PRESIDENTE:** Dn. Gerónimo FUENTEALBA

**DIRECCIÓN:** s/d

**TELÉFONO:** (0299) 155-882016

**E-MAIL:** [comfomloschihuidos@yahoo.com.ar](mailto:comfomloschihuidos@yahoo.com.ar)

**DÍAS Y HORARIOS DE ATENCIÓN:** lunes a viernes de 08:00 a 14:00 hs.



## **LOS MICHES**

### **PODER JUDICIAL**

LOS MICHES PERTENECE A LA V CIRCUNSCRIPCIÓN JUDICIAL, CON ASIENTO DE SUS TRIBUNALES EN LA CIUDAD DE CHOS MALAL.

### **PODER EJECUTIVO**

## **MINISTERIO DE SALUD Y DESARROLLO SOCIAL**

### **SUBSECRETARÍA DE SALUD**

LOS MICHES PERTENECE A LA ZONA SANITARIA III HOSPITAL DE REFERENCIA ANDACOLLO

#### **PUESTO SANITARIO LOS MICHES**

**DIRECCIÓN:** Ruta Provincial N° 38

**TELÉFONO:** s/n

**DÍAS Y HORARIO DE ATENCIÓN:** lunes a domingos las 24 hs. Con guardia permanente

**EQUIPO TÉCNICO:** Agente Sanitario Lucia GUAJARDO, Licenciada en Psicología Pía ARÉVALO y Licenciada en Servicio Social Pamela CAMPOS.



## **SUBSECRETARÍA DE FAMILIA**

---

La Subsecretaría de Familia organiza sus áreas de acuerdos a los marcos legales:

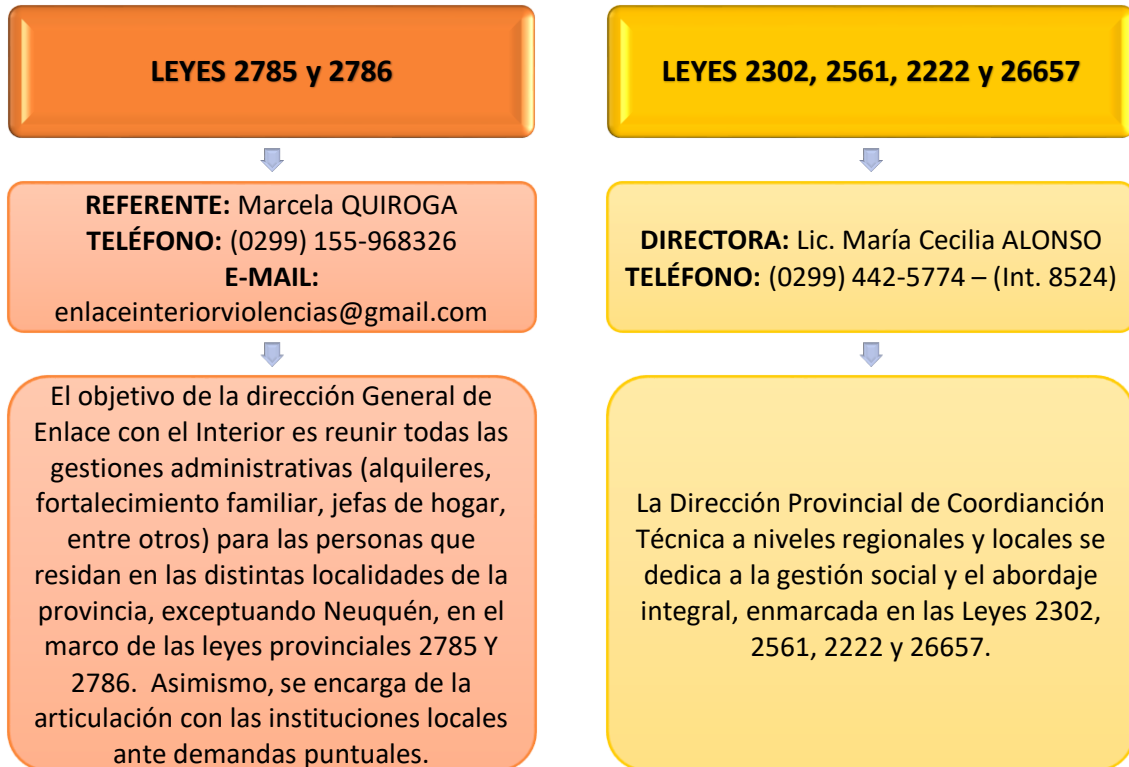

## **MINISTERIO DE SEGURIDAD, TRABAJO Y AMBIENTE**

---

### **POLICÍA**

---

LOS MICHES SE ENCUENTRA EN LA JURISDICCIÓN DELA COMISARÍA N° 38, UBICADA EN LA LOCALIDAD DE ANDACOLLO.

#### **COMISARÍA 30º - ANDACOLLO**

**SUBCOMISIARIO:** Mario Osvaldo MENDEZ

**DIRECCIÓN:** Nahuel s/n

**TELÉFONO:** (02948) 49-4017

**DÍAS Y HORARIOS DE ATENCIÓN:** lunes a lunes las 24 hs.





## MINISTERIO DE EDUCACIÓN - CPE

---

LOS MICHES SE ENCUENTRA EN LA JURISDICCIÓN DEL “ÁREA NORTE”, CUYA SEDE ESTÁ UBICADA EN LA LOCALIDAD DE CHOS MALAL.

### **DISTRITO REGIONAL V – CHOS MALAL**

**DIRECCIÓN:** Olascoaga y Jorge Newbery

**TELÉFONO:** (02948) 42-2547 / 42-1272

**E-MAIL:** [distrito5@neuquen.gov.ar](mailto:distrito5@neuquen.gov.ar)

### **EQUIPO DE APOYO Y ORIENTACIÓN PROFESIONAL A LAS INSTITUCIONES EDUCATIVAS (EAOPIE) – SEDE CHOS MALAL**

**REFERENTES:** Lic. Servicio Social María GUTIERREZ, Lic. en Psicopedagogía María Pia STAUB, Lic. en Psicología Nancy GUZMAN, Lic. en Ciencias de la Educación Cecilia VERON.

**DIRECCIÓN:** General Paz N°158

**TELÉFONO:** (0299) 154-029328

**E-MAIL:** [eaopiechosmalal@gmail.com](mailto:eaopiechosmalal@gmail.com)

### **SUPERVISIÓN ESCOLAR**

#### **Supervisión Nivel Medio**

**DIRECCIÓN:** Olascoaga y Newbery

**TELÉFONO:** (02948) 42-2577 / (0299) 155-865371/ (0299) 155-868664

**E-MAIL:** [superchosma@gmail.com](mailto:superchosma@gmail.com)

#### **Supervisión Nivel Primario**

**DIRECCIÓN:** Lamadrid N° 834

**TELÉFONO:** (02948) 42-2675 / (02948) 49-4087

**E-MAIL:** [rodolfoackerman@gmail.com](mailto:rodolfoackerman@gmail.com) / [gracielabenegas29@hotmail.com](mailto:gracielabenegas29@hotmail.com)

#### **Supervisión Nivel Inicial**

**DIRECCIÓN:** Lamadrid N° 834

**TELÉFONO:** (02948) 42-2675 / (0299) 156-203788

**E-MAIL:** [supervisioninicialchosmalal@hotmail.com](mailto:supervisioninicialchosmalal@hotmail.com)



### **ESTABLECIMIENTOS EDUCATIVOS**

<b>ESTABLECIMIENTO</b>	<b>DIRECCIÓN</b>	<b>TELÉFONO</b>
Escuela Primaria N° 93 Juan Pascual Pringles	Gdor Felipe Sapag s/n	(02948) 49-4100

## **COMISIÓN DE FOMENTO LOS MICHES**

**INTENDENTE:** Dn. Víctor Orlando ORTEGA

**DIRECCIÓN:** s/d

**TELÉFONO:** (02948) 49-4100

**DÍAS Y HORARIOS DE ATENCIÓN:** lunes a viernes de 7:30 a 14:30 hs.

### **DESARROLLO SOCIAL**

**REFERENTE:** Ester ANTIÑIR

**EQUIPO TÉCNICO:** Lic. En Servicio Social Camila RIZZO

**TELÉFONO:** (02948) 49-4100

**E- MAIL:** [losmichesdestinonatural@hotmail.com.ar](mailto:losmichesdestinonatural@hotmail.com.ar)

**DÍAS Y HORARIOS DE ATENCIÓN:** lunes a viernes de 8:00 a 13:30 hs.

## **RED LOCAL**

**INSTITUCIONES QUE PARTICIPAN:** Policía, Área de Acción Social y Cultural del municipio, Escuela N° 39, Concejal, Agentes Sanitarios, Trabajador Social del Hospital de Andacollo, Iglesia Católica.

### **ACTIVIDADES QUE REALIZAN:**

- Actividades de Prevención (Violencia Familiar, Abuso y Adicciones). A la vez se realizan talleres en el marco de la 2302, dirigida a padres y a niños
- Campañas, concursos. Efemérides

**LUGAR DE REUNIÓN:** Rotativo

**DÍAS Y HORARIOS:** Semanalmente, los días miércoles de 9:00 a 12:00 hs.



## **MANZANO AMARGO**

### **PODER JUDICIAL**

MANZANO AMARGO PERTENECE A LA V CIRCUNSCRIPCIÓN JUDICIAL, CON ASIENTO DE SUS TRIBUNALES EN LA CIUDAD DE CHOS MALAL.

### **PODER EJECUTIVO**

## **MINISTERIO DE SALUD Y DESARROLLO SOCIAL**

### **SUBSECRETARÍA DE SALUD**

MANZANO AMARGO CORRESPONDE A LA ZONA SANITARIA III. HOSPITAL DE REFERENCIA: LAS OVEJAS.

#### **PUESTO SANITARIO MANZANO AMARGO**

**DIRECCIÓN:** Calle Principal s/n

**TELÉFONO:** (02948) 49-4096

**DÍAS Y HORARIO DE ATENCIÓN:** lunes a viernes de 8:00 a 17:00 hs.



## **SUBSECRETARÍA DE FAMILIA**

---

La Subsecretaría de Familia organiza sus áreas de acuerdos a los marcos legales:

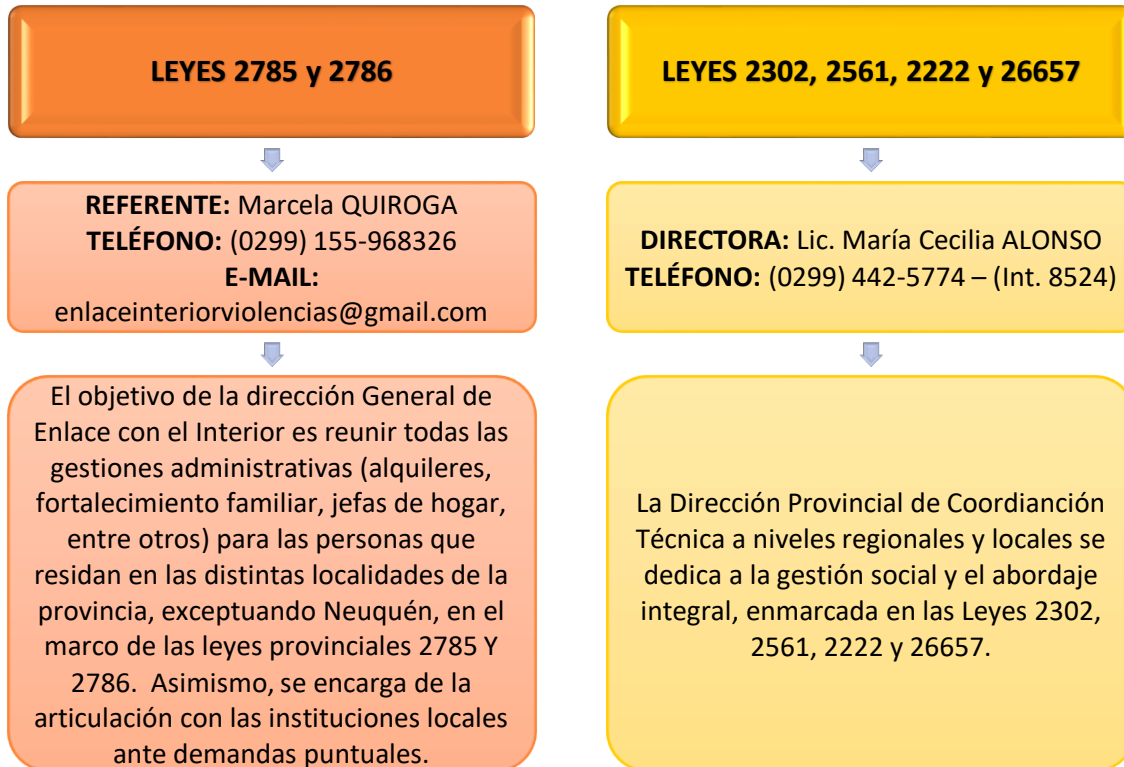

## **MINISTERIO DE SEGURIDAD, TRABAJO Y AMBIENTE**

---

### **POLICÍA**

---

MANZANO AMARGO SE ENCUENTRA EN LA JURISDICCIÓN DE LA COMISARÍA 38º, UBICADA EN LA LOCALIDAD DE LAS OVEJAS.

#### **COMISARÍA 38º - LAS OVEJAS**

**SUBCOMISARIO:** Claudio Alejandro RODRIGUEZ PÉREZ

**DIRECCIÓN:** s/d

**TELÉFONO:** (02948) 48-1102

**DÍAS Y HORARIOS DE ATENCIÓN:** lunes a lunes las 24 hs.



## MINISTERIO DE EDUCACIÓN - CPE

---

MANZANO AMARGO SE ENCUENTRA EN LA JURISDICCIÓN DEL “ÁREA NORTE”, CUYA SEDE ESTÁ UBICADA EN LA LOCALIDAD DE CHOS MALAL.

### **DISTRITO REGIONAL V – CHOS MALAL**

**DIRECCIÓN:** Olascoaga y Jorge Newbery

**TELÉFONO:** (02948) 42-2547 / 42-1272

**E-MAIL:** [distrito5@neuquen.gov.ar](mailto:distrito5@neuquen.gov.ar)

### **EQUIPO DE APOYO Y ORIENTACIÓN PROFESIONAL A LAS INSTITUCIONES EDUCATIVAS (EAOPIE) – SEDE CHOS MALAL**

**REFERENTES:** Lic. Servicio Social María GUTIERREZ, Lic. en Psicopedagogía María Pia STAUB, Lic. en Psicología Nancy GUZMAN, Lic. en Ciencias de la Educación Cecilia VERON.

**DIRECCIÓN:** General Paz N°158

**TELÉFONO:** (0299) 154-029328

**E-MAIL:** [eaopiechosmalal@gmail.com](mailto:eaopiechosmalal@gmail.com)

### **SUPERVISIÓN ESCOLAR**

#### **Supervisión Nivel Medio**

**DIRECCIÓN:** Olascoaga y Newbery

**TELÉFONO:** (02948) 42-2577 / (0299) 155-865371/ (0299) 155-868664

**E-MAIL:** [superchosma@gmail.com](mailto:superchosma@gmail.com)

#### **Supervisión Nivel Primario**

**DIRECCIÓN:** Lamadrid N° 834

**TELÉFONO:** (02948) 42-2675 / (02948) 49-4087

**E-MAIL:** [rodolfoackerman@gmail.com](mailto:rodolfoackerman@gmail.com) / [gracielenegras29@hotmail.com](mailto:gracielenegras29@hotmail.com)

#### **Supervisión Nivel Inicial**

**DIRECCIÓN:** Lamadrid N° 834

**TELÉFONO:** (02948) 42-2675 / (0299) 156-203788

**E-MAIL:** [mobenu\\_1965@hotmail.com](mailto:mobenu_1965@hotmail.com)



**ESTABLECIMIENTOS EDUCATIVOS**

<b>ESTABLECIMIENTOS</b>	<b>DIRECCIÓN</b>	<b>TELÉFONO</b>
Centro de Formación Profesional N° 16. Anexo Manzano Amargo	s/d	(02948) 49-4204
Escuela Primaria N° 253. Albergue	s/d	(02948) 49-4096

**COMISIÓN DE FOMENTO MANZANO AMARGO**

**PRESIDENTE:** Dn. Alfonso Rubén ARAVENA

**DIRECCIÓN:** s/d

**TELÉFONO:** (02948) 49-4096

**E-MAIL:** [aravenalucianom@gmail.com](mailto:aravenalucianom@gmail.com)/[chichoaravena2011@hotmail.com.ar](mailto:chichoaravena2011@hotmail.com.ar)

**DÍAS Y HORARIOS DE ATENCIÓN:** lunes s viernes de 08:00 a 15:00 hs.

**ÁREA DE DESARROLLO SOCIAL**

**REFERENTE:** Blanca ARAVENA

**EQUIPO TÉCNICO:** Lic. En Servicio Social Eliseo ALFARO

**TELÉFONO:** (02948) 49-4096

**DÍAS Y HORARIOS DE ATENCIÓN:** lunes a viernes de 08:00 a 15:00 hs.



## MARIANO MORENO

### PODER JUDICIAL

MARIANO MORENO PERTENECE A LA III CIRCUNSCRIPCIÓN JUDICIAL, CON ASIENTO DE SUS TRIBUNALES EN LA CIUDAD DE ZAPALA.

#### JUZGADO DE PAZ

**TITULAR:** Rolando CARES

**SUPLENTE:** Silvia Beatriz BELABARBA

**DIRECCIÓN:** Lavalle y Salvatori

**TELÉFONO:** (02942) 49-0114

**E-MAIL:** [jpazmmofds@neuquen.gov.ar](mailto:jpazmmofds@neuquen.gov.ar)

**DÍAS Y HORARIOS DE ATENCIÓN:** lunes a viernes de 8:00 a 13:00 hs.

### PODER EJECUTIVO

## MINISTERIO DE SALUD Y DESARROLLO SOCIAL

### SUBSECRETARÍA DE SALUD

MARIANO MORENO PERTENECE A LA ZONA SANITARIA III. HOSPITAL DE REFERENCIA: ZAPALA

#### HOSPITAL MARIANO MORENO "DR. CARLOS BURDES"

**DIRECTORA:** Dra. Estefanía SAPAG

**DIRECCIÓN:** Belgrano esquina Lavalle

**TELÉFONO:** (02942) 49-0112

**E-MAIL:** [hospmmoreno\\_64@hotmail.com](mailto:hospmmoreno_64@hotmail.com)



**PUESTO SANITARIO LOS ALAZANES**

**DIRECCIÓN:** Ruta Nacional N° 40 Comunidad Millaqueo

**PUESTO SANITARIO LA PATRIA**

**DIRECCIÓN:** Ruta Provincial N°16 a 38 km de hospital Mariano Moreno

**PUESTO SANITARIO LA PATAGONIA**

**DIRECCIÓN:** Ruta Provincial N°16 a 48 km de hospital Mariano Moreno

**PUESTO SANITARIO LOS HORNOS**

**DIRECCIÓN:** Ruta Provincial N°3 a 11 km de hospital Mariano Moreno

**PUESTO SANITARIO MALLÍN DE LOS CABALLOS**

**DIRECCIÓN:** Ruta Nacional N° 40 desvío a 10 km de Comunidad Cheuquel

**EQUIPO PSICOSOCIAL:** Licenciada Servicio Social CORVALAN Patricia Elizabeth y Licenciada en Psicología RAMBEAUD Romina

**SUBSECRETARÍA DE FAMILIA**

---

La Subsecretaría de Familia organiza sus áreas de acuerdos a los marcos legales:

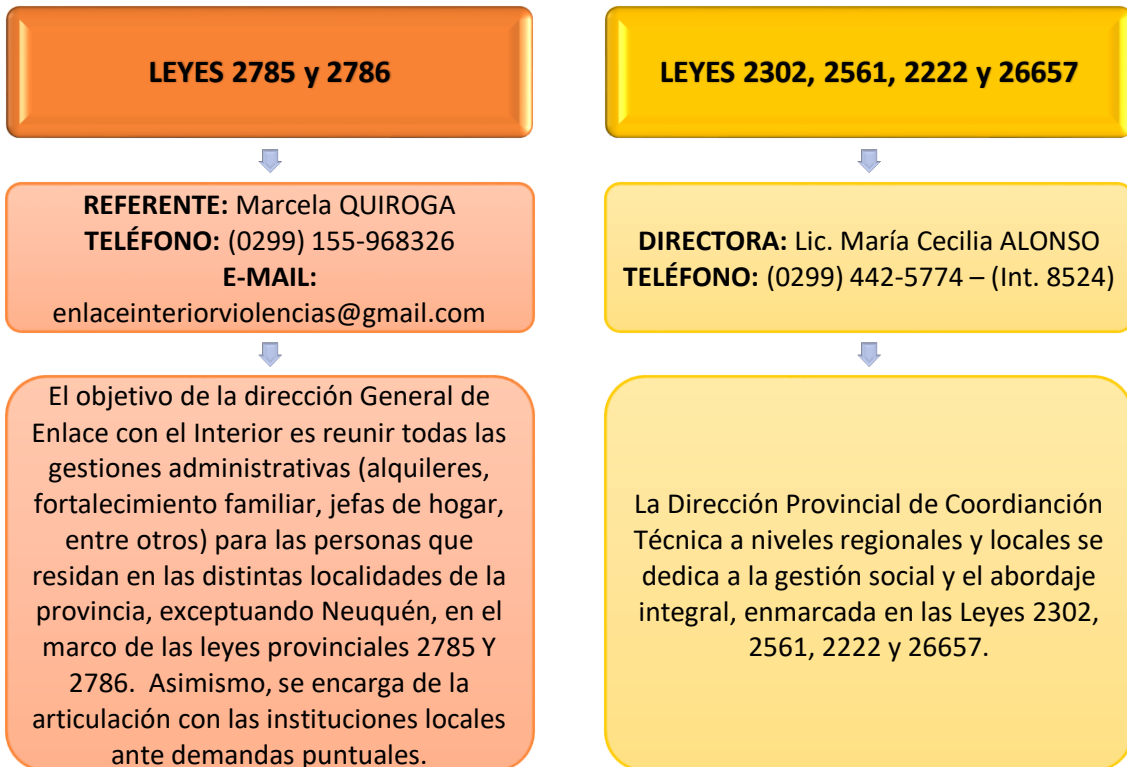





## MINISTERIO DE SEGURIDAD, TRABAJO Y AMBIENTE

---

### POLICÍA

---

#### **COMISARÍA 34° - MARIANO MORENO**

**COMISARIO:** Sebastian Manuel CARRASCO

**DIRECCIÓN:** José Hernández y Nicolás Lavalle

**TELÉFONO:** (02942) 49-0113 / 15

**CELULAR OFICIAL:** (02942) 154-71163

**E-MAIL:** [comisaria34@neuquen.gov.ar](mailto:comisaria34@neuquen.gov.ar) / [sebask@hotmail.com](mailto:sebask@hotmail.com)

**DÍAS Y HORARIOS DE ATENCIÓN:** lunes a lunes las 24 hs.

## MINISTERIO DE EDUCACIÓN - CPE

---

MARIANO MORENO SE ENCUENTRA EN LA JURISDICCIÓN DEL “ÁREA CENTRO OESTE”, CUYA SEDE ESTÁ UBICADA EN LA LOCALIDAD DE ZAPALA.

#### **DISTRITO REGIONAL III - ZAPALA**

**DIRECCIÓN:** Olascoaga y Zeballos

**TELÉFONO:** (02942) 42-1134 / 42-1345

**E-MAIL:** distrito3@neuquen.gov.ar

#### **EQUIPO DE APOYO Y ORIENTACIÓN PROFESIONAL A LAS INSTITUCIONES EDUCATIVAS (EAOPIE)**

**REFERENTES:** Lic. en Servicio Social Viviana LARA, Lic. en Psicología Ornella GASTALDON, Lic. en Psicopedagogía Natalia ALVAREZ CASTILLO y Sergio LEONIAN

**DIRECCIÓN:** Mitre N° 553

**TELÉFONO:** (0299) 156-289372

**E-MAIL:** [eaopiezapala@gmail.com](mailto:eaopiezapala@gmail.com)



### **SUPERVISIÓN ESCOLAR**

#### **Supervisión Nivel Medio**

**DIRECCIÓN:** Olascoaga y Ceballos

**TELÉFONO:** (02942) 42-1877 / (02942) 42-1134 // (0299) 155-864494 /(0299) 155-866791

**E-MAIL:** [sandram@educ.ar](mailto:sandram@educ.ar)

#### **Supervisión Nivel Primario**

**DIRECCIÓN:** Olascoaga y Ceballos

**TELÉFONO:** (02942) 43-2330 / (02942) 43-1241 / (02942) 43-2299

**E-MAIL:** [monicaedith63@hotmail.com](mailto:monicaedith63@hotmail.com) / [mirarrieta@hotmail.com](mailto:mirarrieta@hotmail.com)

#### **Supervisión Nivel Inicial**

**DIRECCIÓN:** Olascoaga y Ceballos

**TELÉFONO:** (02942) 42-1877 / 42-1134 (0299) 155-867849

**E-MAIL:** [teresita96@yahoo.com.ar](mailto:teresita96@yahoo.com.ar)

### **ESTABLECIMIENTOS EDUCATIVOS**

<b>ESTABLECIMIENTO</b>	<b>DIRECCIÓN</b>	<b>TELÉFONO</b>
C.P.E.M. N° 37	Av. Levalle Nicolás s/n	(02942) 49-0153
Centro de Formación Profesional N° 33	Av. Levalle Nicolás s/n	(02942) 49-0137
Escuela Primaria N° 135 Tte. Gral. Eduardo Racedo	Gral. Manuel Belgrano s/n	(02942) 49-0116

## **MUNICIPALIDAD DE MARIANO MORENO**

**INTENDENTE:** Dn. Ramón DonatoZÚÑIGA

**DIRECCIÓN:** Zapala y N. Levalle

**TELÉFONO:** (02942) 490-118

**E-MAIL:** [municipiomoreno@hotmail.com](mailto:municipiomoreno@hotmail.com)

**DÍAS Y HORARIOS DE ATENCIÓN:** lunes a viernes de 08:00 a 14:00 hs.



## **RED LOCAL**

**INSTITUCIONES QUE PARTICIPAN:** Hospital local, Bomberos, Biblioteca, policía, escuelas, iglesias, Ejército, Club Huen Hehuen y Concejo Deliberante.

**ACTIVIDADES QUE REALIZA:** Promoción, prevención y capacitación.

Actualmente se encuentra desarrollando el proyecto **“Marianenses, hacia un cuerpo y mente sana”**, en el marco del programa de Fortalecimiento de Redes Interinstitucionales de la Subsecretaría de Niñez, Adolescencia y Personas Adultas Mayores del Ministerio de Ciudadanía.



## NEUQUÉN

### PODER JUDICIAL

NEUQUÉN ES ASIENTO DE LA I CIRCUNSCRIPCIÓN JUDICIAL

#### OFICINA DE LA MUJER

**TITULAR:** Dra. Maria Soledad GENNARI

**COORDINADORA:** Dra. Débora Roxana VALLE

**DIRECCIÓN:** Diagonal 25 de Mayo N° 220

**TELÉFONO:** (0299) 442-1476

#### JUZGADOS DE FAMILIA

#### MESA DE ENTRADAS ÚNICA DE LOS JUZGADOS DE FAMILIA, NIÑEZ Y ADOLESCENCIA

**COORDINADORA GENERAL:** Dra. Elisa Hebe WILLHUBER

**PROSECRETARIA:** Dra. Pamela Beatriz MARTINEZ

**DIRECCIÓN:** Leloir N°881, 1º piso

**TELÉFONO:** (0299) 525-5089

**E-MAIL:** meufanq@jusneuquen.gov.ar

**DÍAS Y HORARIOS DE ATENCIÓN:** lunes a viernes de 8:00 a 13:00 hs.

#### JUZGADO DE FAMILIA, NIÑEZ Y ADOLESCENCIA N° 1

**JUEZ:** Dr. José Ignacio NOACCO

**SECRETARIA:** Dra. Andrea Silvia NOVOA

**PROSECRETARIAS:** Dra. Julia Elena CRESPIN – Dra. Vanina Paola TORRES – Dra. Romina Estefanía SEGURA

**DIRECCIÓN:** Leloir N° 881, 5º piso



**TELÉFONO:** 525-5150

**JUZGADO DE FAMILIA, NIÑEZ Y ADOLESCENCIA N° 2**

**JUEZA:** Dra. María Gabriela ÁVILA

**SECRETARIA:** Dra. María Victoria PIGNOL

**PROSECRETARIAS:** Dra. Paula MARTINO - Dra. Lisa Gabriela CANERO

**DIRECCIÓN:** Leloir N° 881, 6° piso

**TELÉFONO:** 525-5151

**JUZGADO DE FAMILIA, NIÑEZ Y ADOLESCENCIA N° 3**

**JUEZA:** Dra. Marina de los Ángeles COMAS

**SECRETARIA:** Dra. Adriana Maribel SARALEGUI

**PROSECRETARIAS:** Dra. Andrea RAPPAZZO – Dra. Carina Eugenia MADASCCHI

**DIRECCIÓN:** Leloir N° 881, 7° piso

**TELÉFONO:** 525-5153

**JUZGADO DE FAMILIA, NIÑEZ Y ADOLESCENCIA N° 4**

**JUEZA:** Dra. María Fabiana VASVARI

**SECRETARIO:** Dr. Gonzalo LUIS

**PROSECRETARIOS:** Dr. Luciano SPERONI – Dra. Martina VIDO

**DIRECCIÓN:** Leloir N° 881, 8° piso

**TELÉFONO:** 525-5088

**OFICINA DE VIOLENCIA:**

**DIRECTOR PROVINCIAL:** Dr. Juan Pablo DURÁN

**SUBDIRECTORA JURÍDICA:** Dra. Adriana Marta LUNA

**OPERADORES/AS JURIDICOS/AS:** Dra. María José LUNA, Dra. Emilice CHROBAK, Dra. Andrea RUBILAR  
GODOY, Dra. Fernanda ORTIZ LUNA, Dra. Valeria Andrea SENZ, Dra. Gabriela OVALLE, Maria Fernanda



**GUÍA PROVINCIAL DE RECURSOS INSTITUCIONALES**  
**PARA LA PREVENCIÓN Y ASISTENCIA EN VIOLENCIA FAMILIAR Y CONTRA LAS MUJERES**  
Comisión Interinstitucional para la implementación de las Leyes 2785 y 2786



MALDONADO SANDALAZINI, Dra. Luciana ARIAS, Dra. Magdalena DOMINGUEZ (cuerpo móvil), María Pilar SARAVIA SEEBER (cuerpo móvil Cam), María Fernanda CIA, Nélida Beatriz BRIDA.

**DIRECCIÓN:** Leloir Nº 881, 2º piso

**TELÉFONO:** (0299) 525-5089

**SUBDIRECTORA DEL EQUIPO INTERDISCIPLINARIO:** Dra. María Andrea VAN DIEST

**COORDINADORA ÁREA SOCIAL:**

**LICENCIADAS EN SERVICIO SOCIAL:** María Eugenia CHIANEA, Marina LOPEZ DORIGONI, Martha Edith VALDEBENITO, María Ines PARADA, Elsa Yudith LUNA, Laura Andrea GASPARINI, Marcela Leonor JAGLA, Paola Alejandra MORALES, María Laura FERNANDEZ.

**DIRECCIÓN:** Leloir Nº 881, 3º piso

**TELÉFONO:** (0299) 525-5116 (int. 69, 86,76)

**COORDINADORA ÁREA PSICOLÓGICA:** Lic. Mariana CILLEY

**LICENCIADAS EN PSICOLOGÍA:** Fabiola ETCHEBARNE, Laura Viviana MARTINEZ, Angel Rolando OFFREDI, Silvana Beatriz GARCÍA, Analia Rosana ALONSO, María Claudia DELGADO, Adriana Cecilia LARCHEL GIUNTA, Mariana CEBALLOS, Mónica Ana THEMTHAM, Karina ORTIZ.

**DIRECCIÓN:** Leloir Nº 881, 4º piso

**TELÉFONO:** (0299) 525-5116 (int 60 al 68)

**MINISTERIO PÚBLICO DE LA DEFENSA:**

**SERVICIO DE ORIENTACIÓN JURÍDICA (SOJ)**

**FUNCIONARIAS:** Dra. Elsa Graciela LOPEZ VILAS- Dra. Celia Ines GALLARDO – Dra. Virginia FERNÁNDEZ – Dra. María Ayelén RIVA – Dra. Luisa STRILLEVSKY

**DIRECCIÓN:** Leloir y Entre Ríos, planta baja

**TELÉFONO:** 525-5078

**DEFENSORÍA PÚBLICA CIVIL Nº 1**

**DEFENSORA:** Dra. Sandra Mónica CABUS

**FUNCIONARIA:**

**DIRECCIÓN:** Leloir y Entre Ríos, planta baja



**TELÉFONO:** (0299) 525-5079

**DEFENSORÍA PÚBLICA CIVIL Nº 2**

**DEFENSORA:**

**FUNCIÓNARIA:** Dra. Cyintia Karina FANTUSATTI

**DIRECCIÓN:** Leloir y Entre Ríos, planta baja

**TELÉFONO:** (0299) 525-5080

**DEFENSORÍA PÚBLICA CIVIL Nº 3**

**DEFENSORA:**

**FUNCIÓNARIO:** Dr. Guillermo Enrique PEREZ (cuerpo móvil)

**DIRECCIÓN:** Leloir y Entre Ríos, planta baja

**TELÉFONO:**(0299) 525-5081

**DEFENSORÍA CIVIL Nº 4**

**DEFENSORA:** Dra. Gloria Ilda BENENTE

**FUNCIÓNARIA:** Dra. Silvia Alejandra CAMPOS

**DIRECCIÓN:** Leloir y Entre Ríos, planta baja

**TELÉFONO:** (0299) 525-5082

**DEFENSORÍA PÚBLICA CIVIL Nº 5**

**DEFENSORA:** Dra. María Verónica BERZANO

**DIRECCIÓN:** Leloir y Entre Ríos, planta baja

**TELÉFONO:** (0299) 525-5083

**DEFENSORÍA PÚBLICA CIVIL Nº 6**

**DEFENSORA:** Dra. Maricel Andrea TALARICO

**DIRECCIÓN:** Leloir y Entre Ríos, planta baja

**TELÉFONO:** (0299) 525-5084



**DEFENSORÍA PÚBLICA CIVIL Nº 7**

**DEFENSORA:** Dra. Silvia Alejandra PINI

**DIRECCIÓN:** Leloir y Entre Ríos, planta baja

**TELÉFONO:** (0299) 525-5085

**DEFENSORÍA PÚBLICA CIVIL Nº 8**

**DEFENSORA:** Dra. Alejandra VIDAL

**DIRECCIÓN:** Leloir y Entre Ríos, planta baja

**TELÉFONO:** (0299) 525-5100

**DEFENSORÍA OFICIAL DE LOS DERECHOS DEL NIÑO Y EL ADOLESCENTE Nº 1**

**DEFENSORA:**

**DEFENSORA ADJUNTA:** Dra. Silvia Elizabeth ACEVEDO

**PROSECRETARIA:** Dra. Juliana BUSNADIEGO

**EQUIPO INTERDISCIPLINARIO: ASISTENTES SOCIALES:** Lic. María Eugenia LIZOLA - Lic. Graciela PARADA- Lic. Sergio Alejandro DANA. **PSICÓLOGO:** Lic. Silvio Oscar VILLAGRA

**DIRECCIÓN:** Leloir y Entre Ríos, planta baja

**TELÉFONO:**(0299) 525-5076

**DEFENSORÍA OFICIAL DE LOS DERECHOS DEL NIÑO Y EL ADOLESCENTE Nº 2**

**DEFENSORA:** Dra. Mónica AMICONE

**DEFENSORA ADJUNTA:**

**FUNCIONARIO:** Dr. Alejandro ORDOÑEZ ZAVALA

**EQUIPO INTERDISCIPLINARIO: ASISTENTES SOCIALES:** Lic. Ethel Karina SANCHEZ - Lic. Norma Liliana GUZMÁN - Lic. Marcela Alejandra SALMAN. **PSICÓLOGO:** Lic. Pablo Alejandro CABEZAS

**DIRECCIÓN:** Leloir y Entre Ríos, planta baja

**TELÉFONO:** (0299) 525-5077





**DEFENSORÍA OFICIAL DE LOS DERECHOS DEL NIÑO Y EL ADOLESCENTE Nº 3**

**DEFENSORA:** Dra. Marcela Fabiana ROBEDA

**DIRECCIÓN:** Leloir y Entre Ríos, planta baja

**TELÉFONO:**(0299) 525-5077

**MINISTERIO PÚBLICO FISCAL**

**FISCALÍA DE ATENCIÓN AL PÚBLICO Y ASIGNACIÓN DE CASOS**

**FISCAL JEFE:** Dr. Juan Agustín GARCÍA

**FISCAL DEL CASO:** Dr. Diego AZCARATE

**OFICINA DE ASIGNACIÓN DE CASOS:**

**ASISTENTE LETRADA:** Dra. Estefanía SAULI

**OFICINA DE ATENCIÓN AL PÚBLICO:**

**ASISTENTE LETRADO:**Dr. Jorge Agustín RODRÍGUEZ

**DIRECCIÓN:** Entre Ríos, esquina Leloir – Planta baja

**TELÉFONO:** 525-5301

**FISCALÍA DE DELITOS SEXUALES Nº 1**

**FISCAL DEL CASO:** Dra. Mariana Victoria CORDOBA

**ASISTENTE LETRADA:** Dra. Patricia BRIZUELA

**FUNCIONARIA:** Dra. Natalia OTHAZ BRIDA

**DIRECCIÓN:** Entre Ríos 1275, esquina Leloir

**TELÉFONO:** 525-5215

**FISCALÍA DE DELITOS SEXUALES Nº 2**

**FISCAL DEL CASO:** Dr. Gustavo Adolfo MASTRICCI

**ASISTENTE LETRADO:** Dr. Andrés CARREA

**FUNCIONARIA:** Dra. Patricia Valeria LETELLE



**GUÍA PROVINCIAL DE RECURSOS INSTITUCIONALES**  
**PARA LA PREVENCIÓN Y ASISTENCIA EN VIOLENCIA FAMILIAR Y CONTRA LAS MUJERES**  
Comisión Interinstitucional para la implementación de las Leyes 2785 y 2786



**DIRECCIÓN:** Entre Ríos 1275, esquina Leloir

**TELÉFONO:** 525-5215

**FISCALÍA DE DELITOS SEXUALES Nº 3**

**FISCAL DEL CASO:** Dr. Andres AZAR

**ASISTENTE LETRADA:** Dra. María Sol Bialaus

**DIRECCIÓN:** Entre Ríos 1275, esquina Leloir

**TELÉFONO:** 525-5215

**FISCALÍA DE DELITOS DOMÉSTICOS Y DE GÉNERO**

**FISCAL DEL CASO:** Dr. Andres AZAR

**ASISTENTES LETRADOS:** Dr. Guillermo PRIME Y Dra. Neolia Stillger

**DIRECCIÓN:** Entre Ríos 1275, esquina Leloir

**TELÉFONO:** 525-5232/5223

**ÁREA DE ARTICULACIÓN PARA EL ACCESO A LA JUSTICIA DE LAS PERSONAS CON DISCAPACIDAD (AJUSPER)**

**REFERENTE:** Dra. María Daniela CARRERA

**DIRECCIÓN:** Leloir y Entre Ríos, 3º piso, Fiscalía General

**TELÉFONO:** 525-5159

**JUZGADO DE PAZ**

**JUZGADO DE PAZ Nº 1**

**TITULAR:** Dr. Adrian R. Lopez GUILLEM

**DIRECCIÓN:** Independencia N° 350

**TELÉFONO:** (0299) 443-5073

**E-MAIL:** [jpaz1nqfd@jusneuquen.gov.ar](mailto:jpaz1nqfd@jusneuquen.gov.ar)



**GUÍA PROVINCIAL DE RECURSOS INSTITUCIONALES**  
**PARA LA PREVENCIÓN Y ASISTENCIA EN VIOLENCIA FAMILIAR Y CONTRA LAS MUJERES**  
Comisión Interinstitucional para la implementación de las Leyes 2785 y 2786



**DÍAS Y HORARIOS DE ATENCIÓN:** lunes a viernes de 8:00 a 14:00 hs.

**JUZGADO DE PAZ Nº 2**

**TITULAR:** Dr. Héctor Carlos TODERO

**SUPLENTE:** Sr. Eduardo Roberto CASTAÑEDA

**DIRECCIÓN:** Pérez Novella Nº 4754

**TELÉFONO:** (0299) 446-4033/ 3676

**E-MAIL:** [jpaz2ngfd@jusneuquen.gov.ar](mailto:jpaz2ngfd@jusneuquen.gov.ar)

**DÍAS Y HORARIOS DE ATENCIÓN:** lunes a viernes de 8:00 a 14:00 hs.

**PODER EJECUTIVO**

**MINISTERIO DE CIUDADANÍA**

**COORDINACIÓN UNIDAD DE LAS LEYES PROVINCIALES Nº 2785 “Régimen de Protección Integral para Prevenir, Sancionar y Erradicar la Violencia Familiar”, Y 2786 “Ley de Protección Integral para Prevenir, Sancionar y Erradicar la Violencia contra las Mujeres”.**

**DIRECTORA:** Lic. María Florencia CALDART

**DIRECCIÓN:** Mendoza y Alderete

**TELÉFONO:** (0299) 442-3003 / 442-1033 (Int. 13)

**CELULAR CORPORATIVO:** (0299) 155-125764

**E-MAIL:** [violenciafamiliardegenero@neuquen.gov.ar](mailto:violenciafamiliardegenero@neuquen.gov.ar)

**DÍAS Y HORARIOS DE ATENCIÓN:** lunes a viernes de 08:00 a 15:00 hs.



**LÍNEA 148 – PROGRAMA PROVINCIAL DE CONTENCIÓN Y ACOMPAÑAMIENTO EN LAS VIOLENCIAS**

**DIRECCIÓN PROVINCIAL DE COORDINACIÓN DEL PROGRAMA LÍNEA 148**

**DIRECTORA PROVINCIAL:** Dra. María Soledad CRESPIN

**TELÉFONO:** (0299) 443-0877 / 155-818363

**DIRECCIÓN:** Jujuy Nº 564

**E-MAIL:** [mariasolcrespin@yahoo.com.ar](mailto:mariasolcrespin@yahoo.com.ar)

**DIRECCIÓN GENERAL DE ARTICULACIÓN Y CAPACITACIÓN**

**DIRECTORA GENERAL:** Lic. Marina PACHECO

**TELÉFONO:** (0299) 443-0877 / 155-818363

**DIRECCIÓN:** Jujuy Nº 564

**E-MAIL:** [marinaneuquen@yahoo.com.ar](mailto:marinaneuquen@yahoo.com.ar)

**DIRECCIÓN DE ASESORAMIENTO PERSONAL EN SESE**

**DIRECTORA:** Gimena MOLINAROLI

**TELÉFONO:** (0299) 443-0877 / 155-818363

**DIRECCIÓN:** Jujuy Nº 564

**E-MAIL:** [gmolinaroli@hotmail.com](mailto:gmolinaroli@hotmail.com)

**Consultorio para adolescentes con asesoramiento legal**

**TELÉFONO:** (0299) 443-0877 / 155-818363

**INSTAGRAM:** adolescentes\_nqn

**E-MAIL:** [consultorioparaadolescentesnqn@gmail.com](mailto:consultorioparaadolescentesnqn@gmail.com)

**FACEBOOK:** Consultorio para Adolescentes

**DIRECCIÓN DE ASESORAMIENTO PERSONAL MÓVIL**

**DIRECTORA:** Dra. Alejandra BUFFA

**TELÉFONO:** (0299) 443-0877 / 155-818363



**DIRECCIÓN:** Jujuy N° 564

**E-MAIL:** [abogadabuffa@gmail.com](mailto:abogadabuffa@gmail.com)

Horario de equipo de asesoramiento en sede: de 08 a 15:00 hs.

---

## **SUBSECRETARÍA DE LAS MUJERES**

---

Promueve políticas públicas en materia de equidad de género. En ese sentido, realiza instancias de capacitación y sensibilización para favorecer el empoderamiento y liderazgo de las mujeres; fomenta espacios de varones para cuestionar los mandatos culturales de la masculinidad hegemónica, entre otras acciones. Por otro lado, desarrolla un sistema de información permanente para el diseño, implementación y monitoreo de políticas públicas tendientes a la prevención y erradicación de la violencia contra las mujeres.

**SUBSECRETARIA:** Dra. Patricia MAESTEGUI

**DIRECCIÓN:** Picún Leufú N° 301

**TELÉFONOS:** (0299) 448-0659 / 448-3905/ 156-361411

**E-MAIL:** [subsemujeresnqn@gmail.com](mailto:subsemujeresnqn@gmail.com)

**FACEBOOK:** Subsecretaria de las Mujeres

**TWITTER:** @subsemujeresnqn

**DÍAS Y HORARIOS DE ATENCIÓN:** lunes a viernes de 8:00 a 15:00 hs.

### **CONSEJO PROVINCIAL DE LAS MUJERES**

**DIRECTORA:** Valeria NOGUES

### **OBSERVATORIO DE LAS VIOLENCIAS CONTRA LAS MUJERES**

**DIRECTORA:** Lic. Nadia RAMIREZ OSES

### **DIRECCIÓN PROVINCIAL DE DESARROLLO Y PRODUCCIÓN DE LAS MUJERES**

**DIRECTORA:** Natalia GARAY

### **DIRECCIÓN PROVINCIAL DE PROMOCIÓN Y FORTALECIMIENTO DE LOS DERECHOS DE LAS MUJERES**

**DIRECTORA:** Lic. Andrea IBAÑEZ

### **DIRECCIÓN PROVINCIAL DE EQUIDAD DE GÉNERO**



**DIRECTORA:** Elizabeth SOTO

## **SUBSECRETARÍA DE NIÑEZ, ADOLESCENCIA Y PERSONAS ADULTAS MAYORES**

Es el organismo encargado de la formulación y ejecución de las políticas públicas para la promoción de los Derechos de niñas, niños, adolescentes y personas adultas mayores, así como de políticas que tiendan a prevenir situaciones de vulneración de derechos o garantías previstas en la normativa provincial, nacional e internacional. Esto implica el fortalecimiento de un Sistema de Protección de Derechos, que articule los recursos de los diferentes niveles del Estado con los de la sociedad civil, tomando como marco referencial el Sistema de Protección Integral de Derechos y el paradigma del Buentrato.

**SUBSECRETARIA:** Lic. Miriam DÍAZ

**DIRECCIÓN:** Picún Leufú N° 301

**TELÉFONO:** (0299) 446-2282/2846

**E-MAIL:** [subsenaam@gmail.com](mailto:subsenaam@gmail.com)

**DÍAS Y HORARIOS DE ATENCIÓN:** lunes a viernes de 08:00 a 15:00 hs.

### **DIRECCIÓN PROVINCIAL DE ARTICULACIÓN COMUNITARIA**

**DIRECTORA:** Lic. Carmen RAÑA

**E-MAIL:** [dpsubsenaam@gmail.com](mailto:dpsubsenaam@gmail.com)

### **DIRECCIÓN GENERAL DE NIÑEZ**

**DIRECTORA:** Lic. María Cecilia VACCAREZZA

**E-MAIL:** [equiponinez@gmail.com](mailto:equiponinez@gmail.com)

### **DIRECCIÓN GENERAL DE ADOLESCENCIA**

**DIRECTORA:** Lic. Patricia AMAOLO

**E-MAIL:** [hablaloesmejor@gmail.com](mailto:hablaloesmejor@gmail.com)

### **DIRECCIÓN GENERAL DE ADULTOS MAYORES**

**DIRECTORA:** Lic. María Ines GALINDEZ

**E-MAIL:** [areapersonasmayores@gmail.com](mailto:areapersonasmayores@gmail.com)

### **DIRECTORA GENERAL DE FORTALECIMIENTO INSTITUCIONAL**



**DIRECTORA:** Lic. María Angélica RIQUELME MERCADO

**E-MAIL:** [fortalecimientoinstitutional2@gmail.com](mailto:fortalecimientoinstitutional2@gmail.com)

### **DIRECCIÓN GENERAL DE EXTENSIÓN Y PROYECTOS COMUNITARIOS**

**DIRECTORA:** Lic. Ivana MESKE

**E-MAIL:** [equipoextension.subse@gmail.com](mailto:equipoextension.subse@gmail.com)

### **DIRECCIÓN GENERAL DE ARTICULACIÓN COMUNITARIA**

Es el área de la subsecretaría la que, a través del equipo de Referentes Territoriales, busca generar espacios de diálogo y concertación permanente, entre la institución y los diferentes grupos de la comunidad (redes interinstitucionales, consejos locales, organizaciones civiles comunitarias) que aborden acciones de promoción y prevención en resguardo del sistema de protección de niños niñas adolescentes y personas mayores. Otra función, es proporcionar descripciones simples y útiles de la realidad de la comunidad de referencia, que sirvan de insumos para la planificación de los dispositivos de cada una de las áreas de Subsecretaría de Niñez, Adolescencia y Adultos Mayores.

**DIRECTORA:** Lic. Silvana SANCHEZ

**TELÉFONO:** (299) 5818392

**E-MAIL:** [refterritorio@gmail.com](mailto:refterritorio@gmail.com)

ZONA	REFERENTES TERRITORIALES	CONTACTO
CONFLUENCIA	Valeria CALIARI Guillermo PEZOA Mirta QUILAN Natalia PEREZ Gabina MINVIELLE	(299) 5818392
NORTE	Andrea DI ZARATE	(299)5233965
CENTRO	Stella Maris ALARCON	(299) 530199
SUR	Martín ROMERO	(299)581837

## **SUBSECRETARÍA DE DISCAPACIDAD**

**SUBSECRETARIA:** Lic. Paula CORTÉS

**DIRECCIÓN:** Perito Moreno N° 334

**TELÉFONO:** (0299) 154-125245 / 154-125074 / 154-125943

**E-MAIL:** [subsediscapacidadnqn@gmail.com](mailto:subsediscapacidadnqn@gmail.com)

**DÍAS Y HORARIOS DE ATENCIÓN:** lunes a viernes de 08:00 a 15:00 hs.



**Dirección Provincial de Accesibilidad e Inclusión Plena**

**DIRECTORA:** Lic. María BRAVO

**DIRECCIÓN:** Perito Moreno N° 334

**TELÉFONO:** (0299) 155-818643

**E-MAIL:** [accesibilidad.discapacidadnqn@gmail.com](mailto:accesibilidad.discapacidadnqn@gmail.com)

**DÍAS Y HORARIOS DE ATENCIÓN:** lunes a viernes de 08:00 a 15:00 hs.

**Dirección Provincial de Participación Democrática**

**DIRECTORA:** Lic. Valeria GOMEZ

**DIRECCIÓN:** Perito Moreno N° 334

**TELÉFONO:** (0299) 155-818608

**E-MAIL:** [participación.discapacidadnqn@gmail.com](mailto:participación.discapacidadnqn@gmail.com)

**DÍAS Y HORARIOS DE ATENCIÓN:** lunes a viernes de 08:00 a 15:00 hs.

**Dirección Provincial de Concientización**

**DIRECTORA:** Marcela BRAVO

**DIRECCIÓN:** Perito Moreno N° 334

**TELÉFONO:** (0299) 155-815615

**E-MAIL:** [concientizaciondiscapacidadnqn@gmail.com](mailto:concientizaciondiscapacidadnqn@gmail.com)

**DÍAS Y HORARIOS DE ATENCIÓN:** lunes a viernes de 08:00 a 15:00 hs.

**Dirección General de Accesibilidad y Participación Plena**

**DIRECTORA:** Lic. Natalia MOYA

**DIRECCIÓN:** Perito Moreno N° 334

**TELÉFONO:** (0299) 154-122356

**E-MAIL:** [facilitadores.discapacidadnqn@gmail.com](mailto:facilitadores.discapacidadnqn@gmail.com)

**DÍAS Y HORARIOS DE ATENCIÓN:** lunes a viernes de 08:00 a 15:00 hs.





---

## **SUBSECRETARÍA DE DERECHOS HUMANOS**

---

**SUBSECRETARIA:** Dra. Alicia COMELLI

**DIRECCIÓN:** Carlos H. RODRIGUEZ

**TELÉFONO:** (0299) 449-3910/3911

**E-MAIL:** [mbarrientos@gmail.com](mailto:mbarrientos@gmail.com) / [mbarrientos@neuquen.gov.ar](mailto:mbarrientos@neuquen.gov.ar)

**DÍAS Y HORARIOS DE ATENCIÓN:** lunes a viernes de 08:00 a 15:00 hs.

---

## **MINISTERIO DE SALUD Y DESARROLLO SOCIAL**

---

### **SUBSECRETARÍA DE SALUD**

---

#### **SUBSECRETARIA DE SALUD – NIVEL CENTRAL**

#### **DEPTO DE SALUD MENTAL**

**JEFA DE DEPARTAMENTO:** Lic. Liliana GÓMEZ

**DIRECCIÓN:** Antártida Argentina N° 1245

**TELÉFONO:** (0299) 449-5590 (Int. 6510 / 6513)

**E-MAIL:** [saludmental@neuquen.gov.ar](mailto:saludmental@neuquen.gov.ar)

#### **SALUD MENTAL Y CENTRO PSICOSOCIAL**

**DIRECCIÓN:** Santa Fe N°471

**TELÉFONO:** (0299) 449-0879

#### **ADICCIONES Y REHABILITACIÓN:**

- 1) **DIRECCIÓN:** Belgrano N° 1028
- 2) **DIRECCIÓN:** Palacios N° 446
- 3) **INSTITUTO DE REHABILITACIÓN ARROYITO - TELÉFONO:** (0299) 4902003

**TELÉFONOS:** Servicio de Adicciones (0299) 4476465. Internación: (0299) 4489260

#### **LÍNEA GRATUITA 102**

**REFERENTE:** Dra. Mónica BELLI



**GUÍA PROVINCIAL DE RECURSOS INSTITUCIONALES**  
**PARA LA PREVENCIÓN Y ASISTENCIA EN VIOLENCIA FAMILIAR Y CONTRA LAS MUJERES**  
Comisión Interinstitucional para la implementación de las Leyes 2785 y 2786



**DIRECCIÓN:** servicio de pediatría Hospital Dr. Castro Rendón - Calle Buenos Aires N°450

**HORARIO DE ATENCIÓN:** de 8:00 a 16:00 hs.

**HOSPITAL PROVINCIAL NEUQUÉN: DR. EDUARDO CASTRO RENDÓN**

**DIRECTOR:** Dr. Adrián LAMMEL

**COORDINACIÓN DE SERVICIOS SOCIALES:** Liliana GARCÍA

**EQUIPO PSICOSOCIAL**

**Licenciados en Servicio Social:** AGOSTINO María Laura, BARRERAS Marina Yanina, BERNARDI Norma Araceli, CAMPION Paola, GARCIA Norma Liliana, GATTI Mónica Mabel, GONZALEZ Rubén Dario, KATCOFF María Julieta Carolina, KELLY Claudia Viviana, LEÓN Claudia Patricia, LEONARDT María Fernanda, LIMA Gladys Marcela, MARCELLINO Marienela Susana, MAURINO Marcela, NIMIS María Emilia, RIVAS Miriam Liliana y SERNA Jorgelina Beatriz.

**Médicos Psiquiatras:** BENNEDETTI Nicolás, CUACCI María Soledad, GALINDO Manuel, LUCERO Mariana Beatriz, MALDONADO Sara Noemí, NAHABEDIAN Analía Leonor, NOVELLO María Cristina, PATKAN Viviana Raquel y PEREZ Mónica Noemí.

**Licenciados en Psicología:** AGUER Laura Silvana, ALLENDE Adriana Mabel, AMENGUAL Antonio Benjamin, BASSI Marta Julia, CAMPORA María Macarena, CARRIZO Molina Malvina Elizabeth, CONSIGLI María Julieta, DARAGO Leonardo Esteban, DOS SANTOS Almeida Valeria, GIANFRANCISCO Meichtry Cecilia, MAGLIER Roxana María del Rosario, MANTILARO Máximo, OTAÑO Florencia Jesica, PACHER Federico Javier, PIGNOLAARON Ignacio, RAMOS Luna Carolina, SANDOVAL Vanina Alejandra, SCHIAVONI Alicia Isabel y URRERE María Fernanda.

**DIRECCIÓN:** Buenos Aires N°450

**TELÉFONO:** (0299) 449-0800

**E-MAIL:** [adrianlammel@yahoo.com.ar](mailto:adrianlammel@yahoo.com.ar)

**DÍAS Y HORARIOS DE ATENCIÓN:** lunes a lunes las 24 horas.

**HOSPITAL BOUQUET ROLDAN**

**DIRECTORA:** Od. Sabrina GALLO

**EQUIPO PSICOSOCIAL**

**Licenciados en Servicio Social:** BENEGAS Carlina Mirella, ESCUDERO Mónica Graciela, MILLALONCO CARDENAS Raul Héctor y VERGEZ Emilia Inés.



**GUÍA PROVINCIAL DE RECURSOS INSTITUCIONALES**  
**PARA LA PREVENCIÓN Y ASISTENCIA EN VIOLENCIA FAMILIAR Y CONTRA LAS MUJERES**  
Comisión Interinstitucional para la implementación de las Leyes 2785 y 2786



**Médicos Psiquiatras:** Dr. VIGNA y ZAFFINO Carolina.

**Licenciados en Psicología:** GONZÁLEZ Julieta, LANFIUTI Constanza María, ORTIZ Maria Silvia, QUESTO Juliana y RONIS Diana Verónica.

**DIRECCIÓN:** Teodoro Planas N° 1555

**TELÉFONO:** (0299) 443-8179 / 443-8181 / 443-8182

**E-MAIL:** [direccion@hospitalbouquet.gob.ar](mailto:direccion@hospitalbouquet.gob.ar)

**DÍAS Y HORARIOS DE ATENCIÓN:** lunes a domingos las 24 horas.

**HOSPITAL Dr. HORACIO HELLER**

**DIRECTOR:** Dr. Víctor NOLI

**EQUIPO PSICOSOCIAL**

**Licenciados en Servicio Social:** ARIAS Vanesa Yanina, ARRECHEA Valeria Soledad, BRUNO Osvaldo Daniel, DURÁN Lucía Fernanda, FABRE Daniel Eduardo, GAGO Nadia Roxana, LOMBARDO Javier Enrique y VALLEJO María Gregorio.

**Médicos Psiquiatras:** GONZÁLEZ SANDOVAL Teresita Paola, OCHOA Luis Benedicto, Ana GALVAN y SÁEZ Juan José.

**Licenciados en Psicología:** AMBROSIO Lorena Valeria, VESCOVICH Laura, SOTO Laura Lorena, URRAZA María Eugenia y VARESCO Luciana Inés.

**DIRECCIÓN:** Godoy y Lihuen

**TELÉFONO:** (0299) 449-0700

**DÍAS Y HORARIOS DE ATENCIÓN:** lunes a domingos las 24 horas.

**CENTRO DE SALUD B° CONFLUENCIA**

**LICENCIADOS EN SERVICIO SOCIAL:** ARIAS Alicia Susana, BECKER Graciela Noemí y GONZÁLEZ Adriana Laura.

**LICENCIADOS EN PSICOLOGÍA:** CABRERA Martín Santiago, GAZZOLA Gabriela, y MORETTI Sandra Rita.

**DIRECCIÓN:** Tandil y Calvunqueo

**TELÉFONO:** (0299) 440-2375



**GUÍA PROVINCIAL DE RECURSOS INSTITUCIONALES**  
**PARA LA PREVENCIÓN Y ASISTENCIA EN VIOLENCIA FAMILIAR Y CONTRA LAS MUJERES**  
Comisión Interinstitucional para la implementación de las Leyes 2785 y 2786



**E-MAIL:** [csconfluencia@hotmail.com](mailto:csconfluencia@hotmail.com)

**DÍAS Y HORARIOS DE ATENCIÓN:** lunes a viernes de 8:00 a 16:00 hs.

**CENTRO DE SALUD B° SAPERE**

**TRABAJADORA SOCIAL:** Romina SELZER

**PSICÓLOGO:** Rodolfo OCAMPO

**DIRECCIÓN:** Carmen de Patagones N° 512

**TELÉFONO:** (0299) 443-0670

**E-MAIL:** [capsapere@gmail.com](mailto:capsapere@gmail.com)

**DÍAS Y HORARIOS DE ATENCIÓN:** lunes a viernes de 8:00 a 18:30 hs.

**CENTRO DE SALUD B° DON BOSCO II**

**TRABAJADORA SOCIAL:** Natalia QUILODRAN

**PSICOLOGO:** Hector VIOLANTE

**DIRECCIÓN:** Aimogasta N°1600 y Remigio Bosch

**TELÉFONO:** (0299) 442-3819

**E-MAIL:** [csdonbosco@hotmail.com](mailto:csdonbosco@hotmail.com)

**DÍAS Y HORARIOS DE ATENCIÓN:** lunes a viernes de 8:00 a 16:00 hs.

**CENTRO DE SALUD B° MARIANO MORENO**

**TRABAJADORA SOCIAL:** Lucila PETRONIA

**PSICOLOGA:** Cau VACCA

**DIRECCIÓN:** Verzegnassi N° 226

**TELÉFONO:** (0299) 442-3529

**E-MAIL:** [csmmoreno@yahoo.com.ar](mailto:csmmoreno@yahoo.com.ar)

**DÍAS Y HORARIOS DE ATENCIÓN:** lunes a viernes de 07:00 a 16:00 hs.

**CENTRO DE SALUD B° PROGRESO**

**TRABAJADORA SOCIAL:** Maria Sol MARTÍN y Marcela Mónica MOLINA



**PSICOLOGA:** Paola Alejandra HERNANDO y María Adela LABRIOLA NANNI

**DIRECCIÓN:** Arbarco N° 571

**TELÉFONO:** (0299) 443-0521 / 443-2867

**E-MAIL:** [csprogreso@hotmail.com.ar](mailto:csprogreso@hotmail.com.ar)

**DIAS Y HORARIOS DE ATENCIÓN:** lunes a viernes de 8:00 a 15:00 hs.

**CENTRO DE SALUD B° SAN LORENZO NORTE**

**TRABAJADORAS SOCIALES:** Lorena MEDINA y Alicia DIEZ

**PSICÓLOGO:** Diego GIOVANETTI, Isabel ALMEIRA.

**DIRECCIÓN:** Cayasta y Castelli

**TELÉFONO:** (0299) 446-1376 (Interno 5)

**E-MAIL:** [cssanlorenzonorte@hotmail.com](mailto:cssanlorenzonorte@hotmail.com)

**DÍAS Y HORARIO DE ATENCIÓN:** lunes a viernes de 8:00 a 16:00 hs.

**CENTRO DE SALUD B° SAN LORENZO SUR**

**TRABAJADORAS SOCIALES:** Pía BORGHERO

**DIRECCIÓN:** Los Zorzales N° 200

**TELÉFONO:** (0299) 446-1466

**E-MAIL:** [ctrosur8@hotmail.com](mailto:ctrosur8@hotmail.com)

**DÍAS Y HORARIOS DE ATENCIÓN:** lunes a viernes de 8:00 a 16:00 hs.

**CENTRO DE SALUD VALENTINA NORTE**

**TRABAJADORA SOCIAL:** Beatriz ACOSTA

**PSICÓLOGA:** Lorena BLANCO

**DIRECCIÓN:** Planas y Paso de los Libres

**TELÉFONO:** (0299) 444-0637

**E-MAIL:** [csvnorte@yahoo.com.ar](mailto:csvnorte@yahoo.com.ar)

**DÍAS Y HORARIOS DE ATENCIÓN:** lunes a viernes de 08:00 a 15:00 hs.



**CENTRO DE SALUD VALENTINA SUR**

**TRABAJADORA SOCIAL:** Paula PINO

**PSICOLOGA:** Sandra MORETTI

**DIRECCIÓN:** Concepción y El Dorado

**TEL:** (0299) 444-0636

**E-MAIL:** [csaludvalentinasur@hotmail.com](mailto:csaludvalentinasur@hotmail.com)

**DÍAS Y HORARIOS DE ATENCIÓN:** lunes a viernes de 8:00 a 15:00 hs.

**CENTRO DE SALUD B° VILLA FLORENCIA**

**PSICÓLOGA:** Marta REYES

**DIRECCIÓN:** Int. Miguel Mango N° 934

**TELÉFONO:** (0299) 443-0495

**E-MAIL:** [centro\\_villaflorenacia@hotmail.com.ar](mailto:centro_villaflorenacia@hotmail.com.ar)

**DÍAS Y HORARIOS DE ATENCIÓN:** lunes a viernes de 8:00 a 16:00 hs.

**CENTRO DE SALUD B° VILLA MARIA**

**TRABAJADORAS SOCIALES:** CIGANDA Elena Beatriz y FERREYRA ARMAS María

**PSICÓLOGAS/OS:** ACUÑA Gloria María de los Ángeles, BARRIO Sebastián Enrico.

**DIRECCIÓN:** Av. Cnel. M. J. Olascoaga N° 1065

**TELÉFONO:** (0299) 443-0487

**E-MAIL:** [villamaria@yahoo.com.ar](mailto:villamaria@yahoo.com.ar)

**DÍAS Y HORARIO DE ATENCIÓN:** lunes a viernes de 8:00 a 16:00 hs.

**CENTRO DE SALUD B° ALMAFUERTE**

**TRABAJADORAS SOCIALES:** ARANA Maria Verónica Valentina, CASTILLA Maria del Carmen, HEFFNER Maria Laura.

**PSICÓLOGA:** Claudia Mariela CONTRERAS

**DIRECCIÓN:** Calle N° 6 y Dr J. Gervasoni

**TELÉFONO:** (0299) 449-4778 – 154-137186



**GUÍA PROVINCIAL DE RECURSOS INSTITUCIONALES**  
**PARA LA PREVENCIÓN Y ASISTENCIA EN VIOLENCIA FAMILIAR Y CONTRA LAS MUJERES**  
Comisión Interinstitucional para la implementación de las Leyes 2785 y 2786



**E-MAIL:** [centrosaludalmafuerte@yahoo.com.ar](mailto:centrosaludalmafuerte@yahoo.com.ar)

**DÍAS Y HORARIOS DE ATENCIÓN:** lunes a viernes de 8:00 a 16:00 hs.

**CENTRO DE SALUD NUEVA ESPERANZA**

**TRABAJADORAS/ES SOCIALES:** GUILBERT Fernando Francisco y ZAPATA Celia Griselda

**PSICÓLOGAS:** HANZICH Pamela Andrea y PERALTA Mayra Marina

**DIRECCIÓN:** Republica de Italia y Greg. Martínez

**TELÉFONO:** (0299) 443-2860

**E-MAIL:** [csnesp82@yahoo.com.ar](mailto:csnesp82@yahoo.com.ar)

**DÍAS Y HORARIOS DE ATENCIÓN:** lunes a viernes de 8:00 a 16:00 hs.

**CENTRO DE SALUD B° VILLA FARREL**

**PSICÓLOGA:** Lucía FERNANDEZ

**DIRECCIÓN:** Independencia N° 1234

**TELÉFONO:** (0299) 443-0507

**E-MAIL:** [cvillafarrel@gmail.com](mailto:cvillafarrel@gmail.com)

**DIAS Y HORARIOS DE ATENCIÓN:** lunes a viernes de 8:00 a 16:00 hs.

**PUESTO SANITARIO 14 DE OCTUBRE**

**DIRECCIÓN:** Troitiño N° 2700

**TELÉFONO:** (0299) 433-0083

**PUESTO SANITARIO LOS HORNOS**

**DIRECCIÓN:** Manzana E Pilar 127, calle Yapu y Zaida, Valentina Norte Rural

**TELÉFONO:** (0299) 449-5200 (Interno 3574/75)



## **SUBSECRETARÍA DE FAMILIA**

---

**SUBSECRETARIA:** A.S Dora OKSTEIN

### **DIRECCIÓN PROVINCIAL DE LAS VIOLENCIAS**

En diciembre del 2016, se creó esta Dirección Provincial que reúne y organiza los dispositivos y recursos específicos destinados a la atención de personas que se encuentran atravesando una situación de violencia, enmarcada en las Leyes 2785 y 2786.

**DIRECTORA PROVINCIAL:** Natalia GROSSI

**E- MAIL:** [provincialdelasviolenciasnqn@gmail.com](mailto:provincialdelasviolenciasnqn@gmail.com)

### **DIRECCIÓN GENERAL DE PREVENCIÓN DE LAS VIOLENCIAS**

**DIRECTORA:** Tec. María Nélide CARDIERI

**DIRECCIÓN:** Richieri Nº 430

**TELÉFONO:** (0299) 448-6678

**E-MAIL:** [direcciongralprevencviolencias@gmail.com](mailto:direcciongralprevencviolencias@gmail.com)

**DÍAS Y HORARIOS DE ATENCIÓN:** lunes a viernes de 8:00 a 15:00 hs.

### **DIRECCIÓN LÍNEA 148**

**DIRECTORA:** Mariela MANOSALVA

**TELÉFONO:** (0299) 155-968209

**E-MAIL:** [eguardia148@gmail.com](mailto:eguardia148@gmail.com)

### **DIRECCIÓN MEDIDAS DE PROTECCIÓN**

**DIRECTORA:** Mabel SIFUENTES

**TEÉFONO:** (0299) 443-9604

**E-MAIL:** [direcciondemedidasdeproteccion@gmail.com](mailto:direcciondemedidasdeproteccion@gmail.com)

### **REFUGIO “MADRE TERESA”**

La modalidad de trabajo es de “Casas Abiertas”, el ingreso es por derivación de equipos técnicos, juzgados, con oficios, denuncias o en vías de realizarse este trámite.

**POBLACIÓN DESTINATARIA:** mujeres mayores de 18 años, solas o con hijos/as u otro/a niños/as a su cargo, residentes en la Provincia de Neuquén, que atraviesan situaciones de violencia familiar.





**SERVICIO DE PREVENCIÓN DE VIOLENCIA FAMILIAR**

**DIRECTORA:** Lic. Carina SANCHO

**TELÉFONO:** (0299) 447-4892

**E-MAIL:** [serviciodeviolenciafamiliar@yahoo.com.ar](mailto:serviciodeviolenciafamiliar@yahoo.com.ar)

**DIRECCIÓN:** Tucumán N° 786

**DÍAS Y HORARIOS DE ATENCIÓN:** lunes a viernes de 08:00 a 15:00 hs.

**DIRECCIÓN GENERAL DE ARTICULACIÓN Y CAPACITACIÓN CON OTRAS ÁREAS**

**DIRECTORA:** Soledad CABALLERO

**E-MAIL:** [direcciongralartycap@gmail.com](mailto:direcciongralartycap@gmail.com)

**DIRECCIÓN DE CAPACITACIÓN, ARTICULACIÓN Y COORDINACIÓN**

**DIRECTORA:** Andrea CONTRERAS

**E-MAIL:** [capacitacion148nqn@gmail.com](mailto:capacitacion148nqn@gmail.com)

**DIRECCIÓN DE ATENCIÓN Y ASESORAMIENTO EN SITUACIÓN DE VIOLENCIA A LA PERSONA ADULTA MAYOR**

**E-MAIL:** [direccionviolenciaadultxmayor@gmail.com](mailto:direccionviolenciaadultxmayor@gmail.com)

**DIRECCIÓN DE ASESORAMIENTO Y ATENCIÓN EN VIOLENCIAS A PERSONAS CON DISCAPACIDAD**

**DIRECTORA:** Cecilia VALLE

**E-MAIL:** [violenciaendiscapacidad@gmail.com](mailto:violenciaendiscapacidad@gmail.com)

**DIRECCIÓN GENERAL DE ENLACE CON EL INTERIOR**

El objetivo de esta dirección es reunir todas las gestiones administrativas (alquileres, fortalecimiento familiar, jefas de hogar, entre otros) para las personas que residan en las distintas localidades de la provincia, exceptuando Neuquén, en el marco de las leyes provinciales 2785 y 2786. Asimismo, se encarga de la articulación con las instituciones locales ante demandas puntuales.

**REFERENTE:** Marcela QUIROGA

**TELÉFONO:** (0299) 155-968326

**E-MAIL:** [enlaceinteriorviolencias@gmail.com](mailto:enlaceinteriorviolencias@gmail.com)



### **DIRECCIÓN PROVINCIAL DE NIÑEZ, ADOLESCENCIA Y FAMILIA**

Esta Dirección Provincial reúne y organiza los dispositivos y recursos específicos destinados a la atención de personas que se encuentran atravesando una situación de vulneración de derechos, enmarcada en las Leyes 2302, 2561, 2222 y 26657 (Ley Nacional de Salud Mental).

**DIRECTOR PROVINCIAL:** Cesar CORIA

#### **DIRECCIÓN GENERAL DE ADMISIÓN**

**DIRECTORA GENERAL:** Lic. Fernanda LUNGO

**DIRECCIÓN:** Remigio Bosch y J.J. Lastra

**TELÉFONO:** (0299) 442-5774 (Int. 8551)

**E-MAIL:** [diradmision@gmail.com](mailto:diradmision@gmail.com)

#### **DIRECCIÓN GENERAL DE FAMILIA**

**DIRECTORA:** Lic. Edith VALLEJOS

**TELÉFONO:** (0299) 4425774

**E-MAIL:** [direcciongeneraldefamilia@hotmail.com](mailto:direcciongeneraldefamilia@hotmail.com)

**COORDINACIÓN TÉCNICA:** Lic. María José SALATIC y Lic. Griselda CAMINOS

**TELÉFONO:** 442-5774 / 5331 (Int. 8525)

**E-MAIL:** [abordaje.familiar@yahoo.com](mailto:abordaje.familiar@yahoo.com)

<b>CFF</b>	<b>DIRECCIÓN</b>	<b>TELÉFONO</b>	<b>BARRIOS QUE ABARCA</b>	<b>DÍAS Y HORARIOS DE ATENCIÓN</b>
HUE QUIÑE (ZONA OESTE)	Casilda Nº 164	446-9668 / 154- 129825	San Lorenzo Sur y Norte, Gran Neuquén (Norte y Sur), Alto Godoy, Hibepa, Hipódromo, Toma Esfuerzo, Los Hornitos, Almafuerte I y II, Cuenca XV, Toma 26 de Agosto, Toma 26 de septiembre, Toma Argentina, Toma 7 de mayo, Belén, Toma Itati, Gastronómico, Utedic, Sector Ruca Che, Z 1 y Loteo Social.	De lunes a viernes de 08:00 a 15:00 hs.



**GUÍA PROVINCIAL DE RECURSOS INSTITUCIONALES**  
**PARA LA PREVENCIÓN Y ASISTENCIA EN VIOLENCIA FAMILIAR Y CONTRA LAS MUJERES**  
 Comisión Interinstitucional para la implementación de las Leyes 2785 y 2786



<b>CONFLUENCIA</b> (ZONA ESTE)	Saturnino Torres nº 282 (Bº Mariano Moreno)	447-7904 / 154-130407	Confluencia Urbano y Rural, Villa Farrel, Sapere, Mariano Moreno, Santa Genoveva, Provincias Unidas, Rincón de Emilio Rural y Urbano, Toma la Familia, Belgrano área Centro (Este, Sur y Oeste), la Sirena, Bouquet Roldán, Villa Florencia, Don Bosco I, II y III, Limay, Villa Maria, Barrio Nuevo y Rio Grande.
<b>PROGRESO</b> (ZONA CENTRO / OESTE)	Abraham Nº 2404 (Bº Villa Ceferino)	447-1174	Huiliches, Progreso, Villa Ceferino, Melipal, Unión de Mayo, Gregorio Alvarez, La Estrella (Toma Huertas Comunitarias), Sector Amanecer, Monte Sinai, Islas Malvinas, Alta Barda, 14 de Octubre, Copol, Bardas Soleados, Terrazas del Neuquén, Sector Evenecer, Cordón Colón y Barrio Miliar.
<b>ZONA SUR</b>	Pilar y Las Gaviotas (Bº Canal V)	154-132405	Valentina Urbano, Rural Sur y Norte, Los Hornos y Canal V

**CENTRO DE COORDINACIÓN COMUNITARIA BELÉN (SECTOR OESTE)**

**DIRECCIÓN:** Rosario Nº 1920

**TELÉFONO:** 449-50976

**DÍAS Y HORARIOS DE ATENCIÓN:** lunes a viernes de 08:00 a 15:00 hs.

**CENTRO DE COORDINACIÓN COMUNITARIA CONFLUENCIA (SECTOR ESTE)**

**DIRECCIÓN:** Las Grutas y Paimún

**TELÉFONO:** 440-3943

**DÍAS Y HORARIOS DE ATENCIÓN:** lunes a viernes de 08:00 a 15:00 hs.

**DIRECCIÓN GENERAL DE NIÑEZ**

**DIRECTORA:** Lic. Yanina CRISOSTOMO

**DIRECCIÓN:** Remigio Bosch y J.J Lastra (2º piso)

**TELÉFONO:** (0299) 442-5774 (Int. 8514)

**CENTROS DE CUIDADOS INFANTILES**

Los Centro de Cuidados Infantiles (CCI) son centros preventivos con proyección social destinados a brindar un servicio socio educativo integral a niños y niñas de 45 días a 12 años de edad de familias



**GUÍA PROVINCIAL DE RECURSOS INSTITUCIONALES**  
**PARA LA PREVENCIÓN Y ASISTENCIA EN VIOLENCIA FAMILIAR Y CONTRA LAS MUJERES**  
 Comisión Interinstitucional para la implementación de las Leyes 2785 y 2786



que, por diversas circunstancias, no cuentan con recursos necesarios para procurar la atención de sus hijos en horario laboral.

**CCI NEUQUÉN CAPITAL**

CCI	DIRECCIÓN	TELEFONO	DIAS Y HORARIOS DE ATENCIÓN	REFERENTE
HEIDI	Iguazú y Bustos Pérez – Bº Valentina Sur	(0299) 444-0632	lunes a viernes de 7:30 a 16:00 hs.	Laura Mendez
BELGRANO	Chocón y Belgrano	(0299) 448-9209		Gladis Susana Gálvez
HUEQUIÑE	Las Gaviotas y Castelli - Bº San Lorenzo Norte	(0299) 446-1473		María del Carmen Costa
ELUN POICU	Collón Cura y Calle N°15 - Bº Gregorio Álvarez	(0299) 446-1617		Mirtha Colombino
RUCA QUIÑE	Hualcupén y Rayén - Bº Melipal	(0299) 446-1768		Mirtha Vazquez
RUCA CAYUN	Combate San Lorenzo 1700 - Bº Villa Ceferino	(0299) 447-1227		Andrea Inostroza
PADRE JOSÉ	Chajarí 2260 - Bº Progreso	(0299) 443-3452		Gladis Salas
POMPONCITO	Independencia y Carmen de Patagones - Bº Sapere	(0299) 442-4552		Adela Fierro San Martin
LOS GRILLITOS	Calle 3 y 8 - Bº Parque Industrial	(0299) 441-3013		Olga Barros
HIPÓDROMO	Manzana 20 y Calle 4 – Bº Hipódromo	(0299) 446-9412		Mirtha Baeza
BELÉN	Rosario y Novella - Bº Independencia	(0299) 446-8299		Nora Nélica Morales
DON BOSCO	Aconcagua 340 - Bº Don Bosco II	(0299) 442-0661		Paulina Lidia Cáceres
LOS PUMITAS	Sobisch y Paimún 70 - Bº Confluencia	(0299) 440-3943		Bibiana Mignolet

**HOGARES DE NIÑOS/AS**

Hogar	Dirección	Teléfono	Referente
CASA DE ADMISIÓN		(0299) 442-2043	Elisabet Flores
YAMPAI	Independencia N° 1052	(0299) 442-2126	Silvia de la Vallina



**DIRECCIÓN GENERAL DE ADOLESCENCIA**

**DIRECTOR:** Gustavo BURGOS

HOGAR	DIRECCIÓN	TELÉFONO	REFERENTE
<b>LIBERTAD ASISTIDA</b>	Santa Cruz N°1025	(0299) 442-6074	Miguel Pesali
<b>MALEN MAIHUE</b>	Moritan y Castelli	(0299) 446-4637	Ricardo Ramirez
<b>CASA DE CONVIVENCIA TERAPEUTICA</b>	Alcorta N° 1091 y Soldado desconocido	(0299) 447-0578	Graciela Navarrete
<b>HUE LIHUE</b>	Cacique Calvunqueo N° 2468	(0299) 440-3118	Luis Anibal Rosales
<b>CENTROS DE ATENCIÓN A ADOLESCENTES "LA SIRENA"</b>	Int. Carro N° 2100	(0299) 447-1601	Lic. Belén Holsman
<b>DISPOSITIVOS DE NIÑOS/AS, ADOLESCENTES EN SITUACIÓN DE CALLE</b>	Rivadavia N° 851	(0299) 442-8031	Ada Peralta
<b>AMANCAY</b>	Ricchieri N° 430	(0299) 442-8711	Sonia Cristina Huaiquiñir
<b>PROYECTO CONVIVIENDO</b>	Int.Mango N° 131	(0299) 442-2223	Ramón Sebastián Bravo

**DIRECCIÓN GENERAL DE DISCAPACIDAD Y ATENCIÓN ESPECIAL**

**REFERENTE:** Lic. Yanire Rossana TAPIA MILLAR

**DIRECCIÓN:** Sarmiento 883

**TELÉFONO:** (0299) 443-5627

**JUCAID (Junta coordinadora para la Atención Integral del Discapacitado)**

**REFERENTE:** Noemí NAVARRETE

**DIRECCIÓN:** Elordi N° 942

**TELÉFONO:** (0299) 443-6049

**E-MAIL:** [jucaidneuquen@gmail.com](mailto:jucaidneuquen@gmail.com)

**DIRECCIÓN PROVINCIAL DE POLÍTICAS PARA ADULTOS MAYORES**

**DIRECTORA PROVINCIAL:** Blanca LLANQUITUR



### **DIRECCIÓN PROVINCIAL DE COORDINACIÓN TÉCNICA A NIVELES REGIONALES Y LOCALES**

Esta Dirección Provincial se dedica a la coordinación técnica a niveles regionales y locales, en función de la gestión social y el abordaje integral, enmarcada en las Leyes 2302, 2561, 2222 y 26657 (Ley Nacional de Salud Mental).

**DIRECTORA:** Lic. María Cecilia ALONSO

**DIRECCIÓN:** Lastra y B. Bosch (2º Piso)

**TELÉFONO:** (0299) 442-5774 – (Int. 8524)

### **DIRECCIÓN REGIONAL DE ABORDAJE INTEGRAL CONFLUENCIA LIMAY**

**REFERENTE:** Lic. Janet HERNANDEZ

**DIRECCIÓN:** J.J Lastra y Remigio Bosch

**TELÉFONO:** (0299) 442-05774 (Int. 8524)

### **DIRECCIÓN PROVINCIAL CO.PRO.NAF (Consejo Provincial de Niñez, Adolescencia y Familia)**

**REFERENTE:** Marcela POSE

**DIRECCIÓN:** Leguizamón N° 41

**TELÉFONO:** (0299) 447-5109

---

## **SUBSECRETARÍA DE DESARROLLO SOCIAL**

**SUBSECRETARIO:** Lic. Diego CAYOL

**DIRECCIÓN:** Anaya y Planas

**TELÉFONO:** (0299) 449-3800 (Int. 8803)

**DÍAS Y HORARIOS DE ATENCIÓN:** Lunes a viernes de 08:00 a 15:00 hs.



## MINISTERIO DE GOBIERNO Y JUSTICIA

---

### CENTRO DE ATENCIÓN A LA VÍCTIMA DE DELITO

---

Su función es asistir a las víctimas de un delito y a su grupo familiar, a través de la elaboración de planes preventivos individuales y comunitarios destinados a reducir la victimización. Consta de dos áreas fundamentales: Asistencia y prevención. El CAVD brinda: Asistencia inmediata; Consulta con o sin previa denuncia; Atención interdisciplinaria (legal, psicológica y social); y Restitución de los derechos.

**DIRECTOR:** Jorge Oscar JAMUT BEZERRA

**DIRECCIÓN:** Talero N° 184

**TELÉFONOS:** (0299) 443-9993 / 447-3758

**E-MAIL:** [jjamut@yahoo.com.ar](mailto:jjamut@yahoo.com.ar) / [cavdnqn@yahoo.com.ar](mailto:cavdnqn@yahoo.com.ar)

**DÍAS Y HORARIOS DE ATENCIÓN:** lunes a viernes de 8:00 a 15:00 hs.

#### **EQUIPO INTERDISCIPLINARIO:**

**Abogados:** Sergio RUSSO, Amilcar SUAREZ, Leonardo MADEIRA. **Licenciadas en Servicio Social:** Ana María IRAIRA, Juana Leticia VIDELA. **Psicologas/os:** Cristian ALMARAZ, Luciano DELVAS, Paulina FERRARESSO, Paula GARRO, Evangelina GONZALEZ, Antonella LASTRETO, Marcela MELO, Constanza ROSELL, Valeria RUIZ. **Psicologas sociales:** María de los Angeles GUEVARA, Cecilia SAMBUEZA.

#### **REFERENTE DEL INTERIOR:**

**REFERENTE:** Ellien DIETRICH (Dirección del interior)

**DIRECCIÓN:** Talero N° 184

**TELÉFONO:** (0299) 443-9993 / 447-3758

**E-MAIL:** [cavdinterior@yahoo.com.ar](mailto:cavdinterior@yahoo.com.ar) / [direccioninteriorcavd@neuquen.gov.ar](mailto:direccioninteriorcavd@neuquen.gov.ar)

**DÍAS Y HORARIOS DE ATENCIÓN:** lunes a viernes de 08:00 a 15:00 hs.



## MINISTERIO DE SEGURIDAD, TRABAJO Y AMBIENTE

---

### POLICÍA

---

#### JEFE DE POLICÍA

**COMISARIO GENERAL:** Rubén Carlos TISSIER

**DIRECCIÓN:** Richieri N°775

**TELÉFONO:** (0299) 442-4100 / int. 101

**E-MAIL:** [jefedepolicia@neuquen.gov.ar](mailto:jefedepolicia@neuquen.gov.ar)

#### DIRECTOR DE ASESORIA DE PLANEAMIENTO

**COMISARIO INSPECTOR:** José Luis FLORES - **TELÉFONO OFICIAL:** (0299) 154-569563

**COMISARIO:** Alida Paola SAN MARTÍN – **TELÉFONO:** (0299) 156-300304

**COMISARIO:** Juan Carlos DELGADILLO – **TELÉFONO:** (0299) 156-334258

**COMISARIO:** Mirta Mabel MEDINA – **TELÉFONO:** (0299) 156-300287

**DIRECCIÓN:** Richieri N° 775

#### DIRECCIÓN ASUNTOS INTERNOS

**COMISARIO GENERAL:** Rodolfo ARIAS

**TELÉFONO:** (0299) 442-3100 (Int. 230)

**TELÉFONO OFICIAL:** (0299) 154-570897

**E-MAIL:** [asuntosinternosjefatura@gmail.com](mailto:asuntosinternosjefatura@gmail.com)

#### SUBDIRECTOR DE ASUNTOS INTERNOS

**COMISARIO INSPECTOR:** Oscar MONTECINO

**DIRECCIÓN:** Richieri N° 775

**TELÉFONO:** (0299) 442-4100

**CELULAR OFICIAL:** (0299) 156-319074

**E-MAIL:** [direcciondainqn@yahoo.com](mailto:direcciondainqn@yahoo.com)





**SUBJEFATURA DE POLICIA**

**SUBJEFE DE POLICIA**

**COMISARIO GENERAL:** Jose Domingo NAIGUAL

**DIRECCIÓN:** Ricchieri Nº 775

**TELÉFONO:** (0299) 442-4100 (Int. 105)

**E-MAIL:** [subjefaturapolicia@neuquen.gov.ar](mailto:subjefaturapolicia@neuquen.gov.ar)

**SUPERINTENDENCIA DE SEGURIDAD**

**SUPERINTENDENTE**

**COMISARIO GENERAL:** José Miguel CUADRADO

**DIRECCIÓN:** Lanin y Saavedra

**TELÉFONO:** (0299) 449-3900

**CELULAR OFICIAL:** (0299) 155-474605

**E-MAIL:** [supseguridad@neuquen.gov.ar](mailto:supseguridad@neuquen.gov.ar)

**DIRECCIÓN SEGURIDAD NEUQUEN**

**COMISARIO MAYOR:** Victor ABELINO GONZALEZ

**DIRECCIÓN:** Lanin y Saavedra

**TELÉFONO:** (0299) 449-3900

**CELULAR OFICIAL:** (0299) 156-343879

**E-MAIL:** [dirseguridadnqn@neuquen.gov.ar](mailto:dirseguridadnqn@neuquen.gov.ar)

**COMISARIA 1º: SEGURIDAD**

**JEFE SEGURIDAD:** COMISARIO Gustavo Ariel PRIETO

**DIRECCIÓN:** Ministro González y Mendoza

**TELÉFONO:** (0299) 443-2302 / 442-4046

**CELULAR OFICIAL:** (0299) 155-867545

**DÍAS Y HORARIOS DE ATENCIÓN:** lunes a lunes las 24 hs.

**JEFE DE SERVICIO EXTERNO:** CRIO. Sergio Fabián PEUCON

**DIRECCIÓN:** Ministro Gonzalez y Mendoza



**GUÍA PROVINCIAL DE RECURSOS INSTITUCIONALES**  
**PARA LA PREVENCIÓN Y ASISTENCIA EN VIOLENCIA FAMILIAR Y CONTRA LAS MUJERES**  
Comisión Interinstitucional para la implementación de las Leyes 2785 y 2786



**TELÉFONO:** (0299) 443-2302 / 442-4046

**CELULAR OFICIAL:** (0299) 155-783887

**COMISARIA 1º INVESTIGACIONES**

**JEFE COMISARIO:** Oscar José HERRERA

**DIRECCIÓN:** Ministro Gonzalez y Mendoza

**TELÉFONO:** (0299) 443-2302 / 442-4046

**CELULAR OFICIAL:** (0299) 156-334501

**DÍAS Y HORARIOS DE ATENCIÓN:** lunes a lunes las 24 hs.

**JEFE DEL SERVICIO INTERNO: COMISARIA** Mónica Beatriz TORRES

**CELULAR OFICIAL:** (0299) 156-301203

**COMISARIA 2º SEGURIDAD**

**JEFE COMISARIO:** Manuel Antonio PARADA

**DIRECCIÓN:** Avda. Olascoaga y Montevideo

**TELÉFONO:** (0299) 442-4063

**CELULAR OFICIAL:** (0299) 154-065576

**DÍAS Y HORARIOS DE ATENCIÓN:** lunes a lunes las 24 hs.

**JEFE DE SERVICIO EXTERNO: COMISARIO** Marcelo José CARRASCO

**DIRECCIÓN:** Avda. Olascoaga y Montevideo

**TELÉFONO:** (0299) 442-4063

**CELULAR OFICIAL:** (0299) 154-566976

**COMISARIA 2º INVESTIGACIONES**

**JEFE COMISARIO:** Leonardo Antonio MUÑOZ

**DIRECCIÓN:** Avda. Olascoaga y Montevideo

**TELÉFONO:** (0299) 442-4063

**CELULAR OFICIAL:** (2944) 154-289700

**OFICINA DE VIOLENCIA:**

**REFERENTE:** Suboficial Principal, Pablo LÓPEZ y Agente Nadia GARABITO



**GUÍA PROVINCIAL DE RECURSOS INSTITUCIONALES**  
**PARA LA PREVENCIÓN Y ASISTENCIA EN VIOLENCIA FAMILIAR Y CONTRA LAS MUJERES**  
Comisión Interinstitucional para la implementación de las Leyes 2785 y 2786



**HORARIOS DE ATENCIÓN:** lunes a viernes de 07:00 a 14: 00 hs. Sábados de 09:00 a 13:00 hs.

**TELÉFONO:** 442-4063

**JEFE DEL SERVICIO INTERNO: SUBCOMISARIO** Carlos Alberto RUIZ DIAZ

**CELULAR OFICIAL:** (0299) 155-784152

**COMISARIA 3º SEGURIDAD**

**COMISARIO:** Jesús Eduardo QUINTUMAN

**DIRECCIÓN:** Antártida Argentina Nº2300

**TELÉFONO:** (0299) 443-2872 / 442-3814 / Centrix – 110722

**CELULAR OFICIAL:** 0299) 155-867684

**DÍAS Y HORARIOS DE ATENCIÓN:** lunes a lunes las 24 hs.

**JEFE DE SERVICIO EXTERNO: COMISARIO** Patricio Ariel MERINO

**DIRECCIÓN:** Antártida Argentina Nº 2300

**TELÉFONO:** (0299) 443-2872 / 442-3814

**CELULAR OFICIAL:** (0299) 155-230241

**DÍAS Y HORARIOS DE ATENCIÓN:** lunes a lunes las 24 hs.

**COMISARIA 3º INVESTIGACIONES**

**JEFE COMISARIO:** Roberto Alejandro BELLO

**DIRECCIÓN:** Antártida Argentina Nº 2300

**TELÉFONO:** (0299) 443-2872 / 442-3814 – CENTRIX: 11072

**CELULAR OFICIAL:** (0299) 154-209870

**DÍAS Y HORARIOS DE ATENCIÓN:** lunes a lunes las 24 hs.

**OFICINA DE VIOLENCIA:**

**REFERENTE:** Cabo Erica Susana DÍAZ

**HORARIOS DE ATENCIÓN:** lunes a viernes de 07:00 a 15:00 hs

**TELÉFONO:** 4432872-442-3814

**JEFA DEL SERVICIO INTERNO: COMISARIA** Maria del Carmen FARINA

**CELULAR OFICIAL:** (0299) 155-044520



**COMISARIA 4º SEGURIDAD**

**JEFE COMISARIO:** Carlos Alberto ABELLO

**DIRECCIÓN:** Avda. Las Flores y Los Pensamientos - Barrio Alta Barda

**TELÉFONO:** (0299) 433-1449

**CELULAR OFICIAL:** (0299) 156-334487

**SUBCOMISARIO:** Guillermo NUÑEZ

**CELULAR OFICIAL:** (0299) 154-717716

**DÍAS Y HORARIOS DE ATENCIÓN:** lunes a lunes las 24 hs

**COMISARIA 4º INVESTIGACIONES**

**JEFE COMISARIO:** Ceferino PIZZARO

**DIRECCIÓN:** Av. Las Flores y Los Pensamientos – Bº Alta Barda

**TELÉFONO:** (0299) 433-1808

**CELULAR OFICIAL:** (0299) 154-573013

**SUBCOMISARIO:** Juan Ignacio CASTILLO

**CELULAR OFICIAL:** (0299) 156-345132

**COMISARIA 12º SEGURIDAD**

**JEFE COMISARIO:** José Nicolas ORELLANA

**DIRECCIÓN:** Crouzeilles y Ceballos

**TELÉFONO:** (0299) 445-0185 – CENTRIX: 11085

**CELULAR OFICIAL:** (0299) 154-572530

**DÍAS Y HORARIOS DE ATENCIÓN:** lunes a lunes las 24 hs.

**2º JEFE COMISARIO:** Humberto Fabián Gomez

**CELULAR OFICIAL:** (0299) 154-293700

**COMISARIA 12º INVESTIGACIONES**

**JEFE COMISARIO:** Julio Andres GARRIDO

**DIRECCIÓN:** Crouzellies y Ceballos

**TELÉFONO:** (0299) 445-0185 – CENTRIX 11085



**GUÍA PROVINCIAL DE RECURSOS INSTITUCIONALES**  
**PARA LA PREVENCIÓN Y ASISTENCIA EN VIOLENCIA FAMILIAR Y CONTRA LAS MUJERES**  
Comisión Interinstitucional para la implementación de las Leyes 2785 y 2786



**CELULAR OFICIAL:** (0299) 154-222723

**COMISARIA 16º SEGURIDAD**

**JEFE COMISARIO:** Oscar Alberto CASTILLO

**DIRECCIÓN:** Castelli y Venado Tuerto

**TELÉFONO:** (0299) 446-3802

**CELULAR OFICIAL:** (0299) 156-334643

**DÍAS Y HORARIOS DE ATENCIÓN:** lunes a lunes las 24 hs.

**JEFE DE SERVICIO EXTERNOCOMISARIO:** Aníbal Ignacio ROSALES

**CELULAR OFICIAL:** (0299) 154-290816

**COMISARIA 16º INVESTIGACIONES**

**JEFE COMISARIO:** Dario Jorge Fernando D`ANGELO

**DIRECCIÓN:** Castelli y Venado Tuerto

**TELÉFONO:** (0299) 446-8122 / 446-1161

**CELULAR OFICIAL:** (0299) 155-867493

**OFICINA DE VIOLENCIA:**

**REFERENTE: CABO** Jesica Gisel ROSALEZ

**TELÉFONO:** 446/8122 / 446-1161

**HORARIOS DE ATENCIÓN:** lunes y martes de 14:00 a 21:00 hs - miércoles, jueves y viernes de 08:00 a 14:00 hs.

**JEFE DE SERVICIO INTERNO: SUBCOMISARIO** Hector Carlos ROJO

**CELULAR OFICIAL:** (0299) 156-335041

**COMISARIA 17º SEGURIDAD**

**JEFA COMISARIA:** Beatriz Elsa Victoria GRANDI

**DIRECCIÓN:** Petróleo y Belmonte -BarrioLa Sirena

**TELÉFONO:** (0299) 443-0098

**CELULAR OFICIAL:** (0299) 156-334515

**DÍAS Y HORARIOS DE ATENCIÓN:** lunes a lunes las 24 hs.



**2º JEFE COMISARIO:** Isidro SOSA

**CELULAR OFICIAL:** (0299) 155-783379

**COMISARIA 17º INVESTIGACIONES**

**JEFE COMISARIO:** José Feliciano MENDEZ

**DIRECCIÓN:** Petróleo y Belmonte – Bº La Sirena

**TELÉFONO:** (0299) 443-0098

**CELULAR OFICIAL:** (0299) 154-474451

**COMISARIA 18º SEGURIDAD**

**JEFE COMISARIO:** Bonifacio ZAPIOLA

**DIRECCIÓN:** Venado Tuerto Nº2020

**TELÉFONO:** (0299) 446-0891 – Centrix 11091

**CELULAR OFICIAL:** (0299) 155-867551

**DÍAS Y HORARIOS DE ATENCIÓN:** lunes a lunes las 24 hs.

**JEFE DE SERVICIO EXTERNO SUBCOMISARIO:** Carlos Alberto BRUNO

**COMISARIA 18º INVESTIGACIONES**

**JEFE SUBCOMISARIO:** Hector Abraham MEDINA

**DIRECCIÓN:** Venado Tuerto Nº 2020

**TELÉFONO:** (0299) 446-0891 – CENTRIX: 11091

**OFICINA DE VIOLENCIA:**

**REFERENTE:** OF. SUBINSPECTORA María Alejandra SEPÚLVEDA y Agente Lorena REYNOSO

**TELÉFONO:** 446-0891

**HORARIOS DE ATENCIÓN:** lunes a viernes de 08:00 a 13:00 hs, y sábados de 09:00 a 13:00 hs.

**2º JEFE DE SERVICIO INTERNO COMISARIO:** Pablo Eduardo CHANDIA

**CELULAR OFICIAL:** (0299) 155-230231

**COMISARIA 19º SEGURIDAD**

**JEFE COMISARIO:** Rubén Adolfo MERINO



**GUÍA PROVINCIAL DE RECURSOS INSTITUCIONALES**  
**PARA LA PREVENCIÓN Y ASISTENCIA EN VIOLENCIA FAMILIAR Y CONTRA LAS MUJERES**  
Comisión Interinstitucional para la implementación de las Leyes 2785 y 2786



**DIRECCIÓN:** Las Grutas y Paimún – Barrio Confluencia

**TELÉFONO:** (0299) 440-0796

**CELULAR OFICIAL:** (0299) 154-699800

**DÍAS Y HORARIOS DE ATENCIÓN:** lunes a lunes las 24 hs.

**COMISARIA 19º INVESTIGACIONES**

**JEFE COMISARIO:** Martín Alejandro BARRIENTOS LAZARTE

**DIRECCIÓN:** Las Grutas y Paimún – Bº Confluencia

**TELÉFONO:** (0299) 440-0796

**CELULAR OFICIAL:** (0299) 156-315919

**E-MAIL:** [comisaria19@neuquen.gov.ar](mailto:comisaria19@neuquen.gov.ar)

**SUBCOMISARIO:** Miguel Angel SANCHEZ

**CELULAR OFICIAL:** (0299) 155-118118

**COMISARIA 20º SEGURIDAD**

**JEFE COMISARIO:** Guillermo Adrián CORREA

**DIRECCIÓN:** Ruta 7 – Bº Parque Industrial

**TELÉFONO:** (0299) 441-3305

**CELULAR OFICIAL:** (0299) 154-569560

**DÍAS Y HORARIOS DE ATENCIÓN:** lunes a lunes las 24 hs.

**COMISARIA 20º INVESTIGACIONES**

**COMISARIO:** Carlos Alberto ROMAN

**DIRECCIÓN:** Ruta 7 – Parque Industrial

**TELÉFONO:** (0299) 441-3305

**CELULAR OFICIAL:** (0299) 155-784504

**2º JEFESUBCOMISARIO:** Guillermo SOTO

**CELULAR OFICIAL:** (0299) 155-224902



**COMISARIA 21º SEGURIDAD**

**JEFE COMISARIO:** Luis Javier AYALA

**DIRECCIÓN:** Radal y Relmú - Barrio Melipal

**TELÉFONO:** (0299) 446-1577 – CENTRIX: 11077

**E-MAIL:** [cuadrantegregorio@gmail.com](mailto:cuadrantegregorio@gmail.com)

**DÍAS Y HORARIOS DE ATENCIÓN:** lunes a lunes las 24 hs.

**2º JEFE COMISARIO:** Sergio Ramón VEGA

**TELÉFONO:** (0299) 156-343932

**COMISARIA 21º INVESTIGACIONES**

**JEFE COMISARIO:** Natalio Santos MORALES

**DIRECCIÓN:** Radal y Relmú – Barrio Melipal

**TELÉFONO:** (0299) 446-1577 – CENTRIX: 1107

**CELULAR OFICIAL:**(0299) 156-334833

**E-MAIL:** [comisariaveintiunomelipal@yahoo.com](mailto:comisariaveintiunomelipal@yahoo.com)

**COMISARIO:** Nestor David SAMBUEZA

**CELULAR OFICIAL:** (0299) 155-040296

**OFICINA DE VIOLENCIA:**

**REFERENTE:** CABO PRIMERA Noelia Soledad SOTO

**TELÉFONO:** 446-1577

**HORARIOS DE ATENCIÓN:** lunes a viernes de 07:00 a 14:00 hs.

**COMISARIA 41º SEGURIDAD**

**JEFE COMISARIO:** Eduardo Enrique CAÑICUL

**DIRECCIÓN:** Remigio Bosch y Alfonsina Storni - Barrio Don Bosco III

**TELÉFONO:** (0299) 443-1931 / 442-8337 / Centrix 11019

**CELULAR OFICIAL:** (0299) 154-699112

**E-MAIL:** [cañiculeduardo@gmail.com](mailto:cañiculeduardo@gmail.com)

**DÍAS Y HORARIOS DE ATENCIÓN:** lunes a lunes las 24 hs.





**COMISARIA 41º INVESTIGACIONES**

**JEFE COMISARIO:** Gustavo Horacio PIZARRO

**DIRECCIÓN:** Remigio Bosch y Alfonsina Storni – Bº Don Bosco III

**TELÉFONO:** (0299) 443-1931 / 442-8337 – CENTRIX: 11019

**CELULAR OFICIAL:** (0299) 154-717702

**OFICINA DE VIOLENCIA:**

**REFERENTE:** AGENTE TÉCNICA Adriana AGURTO

**TELÉFONO:** 443-1931/442-8337

**DÍAS Y HORARIOS DE ATENCIÓN:** lunes a viernes de 08:00 a 14:00 hs.

**COMISARIA 44º SEGURIDAD – VALENTINA SUR**

**JEFE COMISARIO:** Franco Ramón CORZO

**DIRECCIÓN:** El Dorado y Bustos Pérez – Barrio Valentina Sur

**TELÉFONO:** (0299) 444- 0282

**CELULAR OFICIAL:** (0299) 154-474523

**DÍAS Y HORARIOS DE ATENCIÓN:** lunes a lunes las 24 hs.

**2º JEFE SUBCOMISARIO:** Mariano Hernan HOYOS

**CELULAR OFICIAL:** (0299) 156-344357

**COMISARIA 44º INVESTIGACIONES**

**JEFE COMISARIO:** Maximiliano German Diego MENNA

**DIRECCIÓN:** El Dorado y Bustos Pérez – Barrio Valentina Sur

**TELÉFONO:** (0299) 444-0282

**CELULAR OFICIAL:** (0299) 155-474506

**2º JEFE SUBCOMISARIO:** Daniel Oscar ZAPATA

**CELULAR OFICIAL:** (0299) 155-230227

**E-MAIL:** [oskyzapata5@gmail.com](mailto:oskyzapata5@gmail.com)

**COMISARIA DE LA NIÑEZ Y ADOLESCENCIA NEUQUÉN**

**JEFE COMISARIO:** Alejandro Antonio FONSECA



**GUÍA PROVINCIAL DE RECURSOS INSTITUCIONALES**  
**PARA LA PREVENCIÓN Y ASISTENCIA EN VIOLENCIA FAMILIAR Y CONTRA LAS MUJERES**  
Comisión Interinstitucional para la implementación de las Leyes 2785 y 2786



**DIRECCIÓN:** Mendoza N°360

**TELÉFONO:** (0299) 442-3389

**CELULAR OFICIAL:** (0299) 156-07699

**DÍAS Y HORARIOS DE ATENCIÓN:** lunes a lunes las 24 hs.

**2º JEFE SUBCOMISARIO:** Marcel Gustavo OVIEDO

**E-MAIL:** [comisariadelmenor@neuquen.gov.ar](mailto:comisariadelmenor@neuquen.gov.ar)

---

## **SUBSECRETARÍA DE TRABAJO**

**SUBSECRETARIO:** Ernesto SEGUEL

**DIRECCIÓN:** Rivadavia 42, 6º piso

**TELÉFONOS:** 4488818 /2995160078

**CORREO ELECTRÓNICO:** [jseguel@neuquen.gov.ar](mailto:jseguel@neuquen.gov.ar)

**COORDINACIÓN PROVINCIAL SUBSECRETARIA DE TRABAJO SEDE NEUQUÉN**

**COORDINADOR:** Jorge A. Figueroa

**DIRECCIÓN:** Mendoza 475

**TELÉFONO:** 2994127796

**CORREO ELECTRÓNICO:** [Lucar2007@hotmail.com](mailto:Lucar2007@hotmail.com)

**OFICINA DE ASESORAMIENTO Y ORIENTACIÓN EN VIOLENCIA LABORAL**

**RESPONSABLE:** Lic. Rodrigo BELTRAN

**DIRECCIÓN:** Rivadavia 42, 5º piso

**CORREO ELECTRÓNICO:** [oavsubsetrabajo@gmail.com](mailto:oavsubsetrabajo@gmail.com)

**DELEGACIÓN ESTE SEDE NEUQUÉN**

**DELEGADA REGIONAL:** Andrea GRAFF

**DIRECCIÓN:** Mendoza 475

**TELÉFONO:** 2994121903



**CORREO ELECTRÓNICO:** and.ru.gff@hotmail.com

## **MINISTERIO DE EDUCACIÓN - CPE**

---

### **DISTRITO REGIONAL N° I y VIII – CONFLUENCIA - NEUQUÉN CAPITAL**

**DIRECCIÓN DISTRITO REGIONAL I:** Santa Fe N°831. Esquina Bruno Ramírez

**TELÉFONO:** (0299) 448-4761 / 442-5381

**E-MAIL:** [distrito1@neuquen.gov.ar](mailto:distrito1@neuquen.gov.ar)

### **DIRECCIÓN DISTRITO REGIONAL VIII**

**DIRECCIÓN:** Brentana N°468

**TELÉFONO:** (0299) 447-1794 / 442-3873 / 443-0453

**E-MAIL:** [distrito8@neuquen.gov.ar](mailto:distrito8@neuquen.gov.ar)

### **EQUIPO DE APOYO Y ORIENTACIÓN PROFESIONAL A LAS INSTITUCIONES EDUCATIVAS (EAOPIE) – SEDE NEUQUÉN CAPITAL**

**COORDINACIÓN:** Lic. en Psicopedagogía Carlos CISNEROS, Lic. en Servicio Social Gabriela DAVILA y Hugo CANEVELLO.

**DIRECCIÓN:** Avenida Las Flores 200 (Jardín 10, barrio Alta Barda)

**TELÉFONO:** (0299) 155793442 o 4330691

**E-MAIL:** [coordinacioneaopie@gmail.com](mailto:coordinacioneaopie@gmail.com)

**ZONA I:** abarca desde calle Colón hasta Moritan. Desde Ruta 22 hacia el norte de la ciudad.

**REFERENTES ZONA I:** Lic. en Ciencias de la Educación Raquel BERTERREX, Psicóloga Social Sonia OTAZUA, Lic. en Psicología Victoria CAMPOS, Lic. en Servicio Social Gabriela DAVILA.

**DIRECCIÓN:** Avenida Las Flores N°200 (Jardín 10, barrio Alta Barda)

**TELÉFONO:** (0299) 155-900955

**E-MAIL:** [zonaunoneuquen@gmail.com](mailto:zonaunoneuquen@gmail.com)

**ZONA II:** abarca desde Avenida Argentina y Ruta 22 hacia el este hasta el límite con el río Neuquén y hacia el sur hasta el límite con el río Limay



**GUÍA PROVINCIAL DE RECURSOS INSTITUCIONALES**  
**PARA LA PREVENCIÓN Y ASISTENCIA EN VIOLENCIA FAMILIAR Y CONTRA LAS MUJERES**  
Comisión Interinstitucional para la implementación de las Leyes 2785 y 2786



**REFERENTES ZONA II:** Lic. en Ciencias de la Educación Verónica GASPARETTI, Lic. en Psicopedagogía Silvia PARNES, Lic. en Servicio Social Hugo CANEVELLO y Lic. en Psicología Cristián ALCARAZ.

**DIRECCIÓN:** Bahía Blanca N°1100 (Escuela N°207)

**TELÉFONO:** (0299) 155-901823

**E-MAIL:** [zona2neuquen@gmail.com](mailto:zona2neuquen@gmail.com)

**ZONA III:** abarca desde calle Moritán hasta el límite con Plottier. Desde ruta 22 hacia la meseta de la ciudad.

**REFERENTES ZONA III:** Lic. en psicopedagogía Victoria LEONFANTI, psicóloga social Silvia AGÜERO, lic. en servicio social Adriana FRAYSSE, lic en psicología Luciana RODRIGUEZ.

**DIRECCIÓN:** Casimiro Gómez N° 1551 (Esc.N°190)

**TELÉFONO:** (0299) 155-900472

**E-MAIL:** [aopiezonatres@gmail.com](mailto:aopiezonatres@gmail.com)

**ZONA IV:** abarca desde Avenida Argentina hasta calle Colón. Desde ruta 22 hasta el límite con Centenario.

**REFERENTES ZONA IV:** Lic. en Psicología Verónica POLINO, Lic. en Servicio Social Martín GALERA, Lic. en Psicopedagogía Carlos CISNEROS, Psicóloga Social Georgina FACCIOLO

**DIRECCIÓN:** Avenida Las Flores N°200 (Jardín 10, barrio Alta Barda)

**TELÉFONO:** (0299) 155-902319

**E-MAIL:** [zona.4.neuquen@gmail.com](mailto:zona.4.neuquen@gmail.com)

## **SUPERVISIÓN ESCOLAR**

### **Supervisión Nivel Medio**

**DIRECCIÓN:** Larrea N°625 (Distrito I) - Belgrano N°4600 (Distrito VIII)

**TELÉFONO:** 447-6772 / (0299) 155-873074 / (0299) 155-865225 / (0299) 155-866948 / (0299) 155-902210 / (0299) 155-865724 (Distrito I) / 446-6681 / 5636 / (0299) 155-870298 (Distrito VIII)

**E-MAIL:** [supervisormatematica@hotmail.com](mailto:supervisormatematica@hotmail.com), [supervisoranbarrozo@gmail.com](mailto:supervisoranbarrozo@gmail.com) (Distrito I); [sedesanlorenzongn@yahoo.com.ar](mailto:sedesanlorenzongn@yahoo.com.ar) (Distrito VIII).



**Supervisión Nivel Primario**

**DIRECCIÓN:** Antártida Argentina N° 81; San Juan N°50 (Escuela N° 2); Libertad N°325 (Escuela N° 56); Galarza N° 450 (Escuela N° 256); Pery y Nogoyá (Escuela N° 147)

**TELÉFONO:** Distrito I: (0299)443-1391 / (0299) 443-5550 / (0299) 448-4779

Distrito VIII: (0299) 442-8149 / (0299) 446-6927

**Supervisión Nivel Inicial**

**DIRECCIÓN:** Periodistas Neuquinos N°285, Chaneton N°153

**TELÉFONO:** Distrito I: (0299) 442-9123 / (0299) 155-866726

**Distrito VIII: (0299) 442-8795/ (0299) 155-867896 / (0299) 155-868095**

**E-MAIL:**[supervisioninicialzona1@hotmail.com](mailto:supervisioninicialzona1@hotmail.com)/[sup.ini.zonadosnqn@gmail.com](mailto:sup.ini.zonadosnqn@gmail.com)  
[/supervisionzonatres@hotmail.com](mailto:supervisionzonatres@hotmail.com)

**ESTABLECIMIENTOS EDUCATIVOS**

<b>ESTABLECIMIENTO</b>	<b>DIRECCIÓN</b>	<b>TELÉFONO</b>
Asociación de Lucha Neuquina contra el Cancer LUNCEC	Islas Malvinas N° 1329	(0299) 448-5712
Asociación Civil Cruz Roja Argentina	Olascoaga N°709	(0299) 443- 3766
Anexo Biblioteca Popular Eliel Aragon	Gdor Asmar N° 1836	(0299) 447-1180
C.P.E.M N°62 ANEXO U9	Entre Rios N° 303	(0299) 442-4322
Centro Educativo Provincial Integral N°1 (U11)	Ingeniero Huergo s/n. Ciudad Industrial.	(0299) 447-9304
Instituto Superior en Seguridad	Perito Moreno N° 354	(0299)443-4367
Instituto Provincial de Educación Terciaria N°1	Av Argentina N° 935	(0299) 447-1913
Asoc Protalleres de Form Laboral Produc y Serv	Antártida Argentina N° 2375	(0299) 449-4295
A.R.D.E.R Asociación Regional del Enfermo Renal	Las Gaviotas N° 1650	(0299) 445-1364
Centro Educativo Provincial Integral N°1 (U16)	San Martín N° 6325	(0299) 447-9304
Centro Educativo Provincial Integral N°1 (U12)	Venado Tuerto s/n	(0299) 447-9304
C.E.P.A. N°9	De Aguado N° 1545	(0299) 445-2875
C.E.P.A N°10	Gral Manuel Belgrano N° 3385	(0299) 445-0145
C.E.P.A N°93	Av. Olascoaga N°1085	(0299) 447-5495
C.E.P.A. 145	Manzana 2 Lote 2 B° Cuenca XV	s/d
C.E.P.A. N° 106	Belgrano N° 3385	(0299) 445-0145
C.E.P.A. N° 248	Av Olascoaga N° 1085	(0299) 447-5495
E.P.A N°6	Misiones N° 397	(0299) 442-2920
E.P.A. N°1	Ricchieri N° 1095	(0299) 440-0709



**GUÍA PROVINCIAL DE RECURSOS INSTITUCIONALES**  
**PARA LA PREVENCIÓN Y ASISTENCIA EN VIOLENCIA FAMILIAR Y CONTRA LAS MUJERES**  
Comisión Interinstitucional para la implementación de las Leyes 2785 y 2786



E.P.A. N°9	José Bustos Perez N° 750	(0299) 444-0658
Centro de Formación Profesional N°9	Av. Olascoaga N° 1282	(0299) 443-9714
Jardín de Infantes N°1 Padre José Maria	BV Marcelo T. de Alvear N°110	(0299) 442-2988
Jardín de Infantes N°6 Rosario Vera Peñaloza	Galarza N° 2565	(0299) 446-8509
Jardín de Infantes N°10 Escondido	Av. Las Flores N° 1655	(0299) 433-0696
Jardín de Infantes N°14 Ayelen	Bouquet Roldán N° 210.	(0299) 443-2173
Jardín de Infantes N°17 Antu Lihue	Calle 4, Parque Industrial	(0299) 441-3047
Jardín de Infantes N°21 Rupu Mogñen	Catriel N° 1105	(0299) 443-1434
Jardín de Infantes N°23 Huepil	Sarmiento N° 411	(0299) 442-3739
Jardín de Infantes N°25 Nepen	Calle 05 - B° Gregorio Álvarez	(0299) 446-0692
Jardín de Infantes N°27 Peumayen	Jorge Águila N° 4595	(0299) 444-0635
Jardín de Infantes N°28 Ciudadano Patagónico	Borlenghi N° 451	(0299) 443-6683
Jardín de Infantes N°31 Antu Mogñen	Av. Huilén N° 1621	(0299) 446-1762
Jardín de Infantes N°32 Peñi Hue	Río Gallegos N° 1690	(0299) 446-5187
Jardín de Infantes N°33 Trafal	Rodhe N° 531	(0299) 446-1106
Jardín de Infantes N°36 Thein	Av. del Trabajador y Rosario	(0299) 446-0779
Jardín de Infantes N°42 Pichi Hueney	Cayastá N° 2075	(0299) 446-0351
Jardín de Infantes N°44	Necochea N° 1980	(0299) 446-6606
Jardín de Infantes N°46 Lugar del Sol	Asmar N° 1790	(0299) 443-1902
Jardín de Infantes N°49 del Sur	Ema Vivanco y Lamarque	(0299) 440-0425
Jardín de Infantes N°50	Ortega y Gaset	(0299) 446-8177
Jardín de Infantes N°58	Cuadros Hilario N° 2100	(0299) 443-2428
Jardín de Infantes N°64	Amaranto Suarez y Comahue	(0299) 440-4166
Jardín de Infantes N° 65	República de Italia y José de Feliciano	(0299) 446-2536
Taller Didáctico	Gob. Elordi N° 1385	(299) 447-2752
Escuela Superior de Bellas Artes Manuel Belgrano	Lanin N°1948	(0299) 443-4369
Escuela Superior de Música del Neuquén	Marcelo .T de Alvear N°90	(0299) 443-3200
Escuela Primaria N°1 Ciudad de Buenos Aires	Cacique Catriel N° 435	(0299) 443-0462
Escuela Primaria N° Conrado Villegas	San Juan N° 50	(0299) 442-4322
Escuela Primaria N°4 Crio José Belindo Lopez	Pasaje Manfredi s/n	(0299) 433-1781
Escuela Primaria N°16	Eva Perón N° 630	(0299) 443-1924
Escuela Primaria N°20	Pje. M Ruival N° 1400	(0299) 442-3941
Escuela Primaria N°56 Pcia de Rio Negro	Libertad 325	(0299) 443-5878
Escuela Primaria N°61 Nicolás Avellaneda	Misiones N° 397	(0299) 442-2920
Escuela Primaria N°67 Contraamirante Martin Guerrico	De Aguado N° 1545	(0299) 443-5849
Escuela Primaria N°74	Sarmiento N° 1045	(0299) 448-7575
Escuela Primaria N°82	Av. Olascoaga N° 1285	(0299) 443-1272
Escuela Primaria N°101 Paula Albarracin de Sarmiento	Teodoro Planas N° 5615	(0299) 444-0633
Escuela Primaria N°103	Eugenio Perticone N° 1831	(0299) 440-0043
Escuela Primaria N°107 Carlos Bouquet Roldan	T. Planas N° 3645	(0299) 446-7477



**GUÍA PROVINCIAL DE RECURSOS INSTITUCIONALES**  
**PARA LA PREVENCIÓN Y ASISTENCIA EN VIOLENCIA FAMILIAR Y CONTRA LAS MUJERES**  
Comisión Interinstitucional para la implementación de las Leyes 2785 y 2786



Escuela Primaria N°115	Castelli N° 4851	(0299) 446-0222
Escuela Primaria N°118 República de Italia	Independencia N° 920	(0299) 443-4002
Escuela Primaria N°121 Joaquín V. Gonzalez	Pedro Mazzoni N°725	(0299) 448-5096
Escuela Primaria N°125 Rosalia Nuñez de Alcaraz	Roca N° 850	(0299) 442-3461
Escuela Primaria N°132 Ceferino Namuncurá	Cacique Purrán N° 499	(0299) 448-7652
Escuela Primaria N°36 Doña Teresa Coronado	El Chocón N° 2575	(0299) 440-1150
Escuela Primaria N°140 Provincia de Santa Fe	Remigio Bosch N° 1162	(0299) 443-3050
Escuela Primaria N°47 Islas Malvinas	Nogoyá N° 2725	(0299) 446-8234 (Int 11713)
Escuela Primaria N°150 España	Pasaje C. Emma N° 1021	(0299) 443-5708
Escuela Primaria N°154	Calle 4 - Bº Parque Industrial	(0299) 441-3035
Escuela Primaria N°158 Provincia de Catamarca	Sarmiento N° 401	(0299) 443-5802
Escuela Primaria N°175	Ruta Provincial 7 Bº Parque Industrial	(0299) 441-3619
Escuela Primaria N°178 Dr. Gregorio Alvarez	Calle 18Bº Gregorio Álvarez	(0299) 446-1458
Escuela Primaria N°180 Perito Pascacio Moreno	Richieri N° 1095	(0299) 440-0709
Escuela Primaria N°181 1 de mayo	Varvarco N° 850	(0299) 446-1627
Escuela Primaria N°182 Don Jaime	José Domene N° 255	(0299) 443-5292
Escuela Primaria N°183	Maestros Neuquinos N° 1050	(0299) 442-9160
Escuela Primaria N°190	Casimiro Gomez N° 1551	(0299) 446-1778
Escuela Primaria N°193	Las Gaviotas N° 1070	(0299) 446-0179
Escuela Primaria N°195 Silvia Bos	Catriel N° 1151	(0299) 442-2215
Escuela Primaria N°196	Kilka N° 3402	(0299) 446-1496
Escuela Primaria N°197 Prof Silvia Roggetti	Ramón Acosta N° 2290	(0299) 442-6134
Escuela Primaria N° 198	Mascardi N° 1580	(0299) 442-5697
Escuela Primaria N°199	Dr. Ramón N° 4367	(0299) 446-2979
Escuela Primaria N°200 Médico Rural Dr. Rene Favalaro	Rodhe N° 1360	(0299) 446-0155
Escuela Primaria N°201 Hipolito Yrigoyen	Belgrano N°485	(0299) 442-2243
Escuela Primaria N°202	Mario Centeno N° 3455	(0299) 446-0794
Escuela Primaria N°205 Maestros Neuquinos	Los Pensamientos N°291	(0299) 433-0699
Escuela Primaria N°207 Ciudad de Salta	Bahía Blanca N° 1100	(0299) 442-5028
Escuela Primaria N°223 Don Victoriano Avila	San Ignacio N° 4010	(0299) 444-0623
Escuela Primaria N°232 Manuel Belgrano	Alcorta N° 1125	(0299) 442-5642
Escuela Primaria N°235 Armada Argentina	Coronel Suárez N°1875	(0299) 442-2992
Escuela Primaria N°245	Bustos Pérez N° 750	(0299) 444-0627
Escuela N°256 República de Chile	Galarza N° 2451	(0299) 446-8740
Escuela Primaria N°260 Ciudad de Neuquén	Lincoln N° 851	(0299) 443-2092





**GUÍA PROVINCIAL DE RECURSOS INSTITUCIONALES**  
**PARA LA PREVENCIÓN Y ASISTENCIA EN VIOLENCIA FAMILIAR Y CONTRA LAS MUJERES**  
Comisión Interinstitucional para la implementación de las Leyes 2785 y 2786



Escuela Primaria N°280	Belgrano N° 4575	(0299) 446-1459
Escuela Primaria N°289	Gdor Asmar N°1770	(0299) 442-3403
Escuela Primaria N°295 Ruca Hueney	Las Gaviotas N° 1695	(0299) 446-4284
Escuela Primaria N°296	Rodhe N° 205	(0299) 446-6407
Escuela Primaria N°298	Reconquista N° 1498	(0299) 446-4548
Escuela Primaria N°309	Hilario Cuadros N° 2100	(0299) 448-9094
Escuela Primaria N°311	Necochea N° 2030	(0299) 446-6607
Escuela Primaria N°312	Venado Tuerto N° 2080	(0299) 446-5033
Escuela Primaria N°336	Venado Tuerto N° 2020	(0299) 446-2062
Escuela Primaria N°343	Salcedo N° 3435	(0299) 446-3211
Escuela Primaria N°347	Casimiro Gomez y Necochea	(0299) 445-1793
Escuela Primaria N°348	Casimiro Gomez N° 2200	(0299) 445-0508
Escuela Primaria N°354	Calle 5 B° HI.BE.PA	(0299) 156-321304
Escuela Primaria N°356	Punta Indio s/n B° Los Hornos	(0299) 155-226817
Escuela Especial para Jóvenes	Gob. Elordi N° 1315	(0299) 447-4228
Escuela Especial N°1 Senderos de Luz	Galarza N° 2851	(0299) 446-6500
Escuela Especial N°15	Padre Stafenelli s/n	(0299) 442-8224
Escuela Especial N°20	Los Castaños N° 485	(0299) 442-2205
Escuela Especial N°3 Maria Teresa Jabat de Bianchi	Córdoba N° 315	(0299) 442-4150
Escuela Especial N°3 Anexo Trastornos del Lenguaje	Hipólito Irigoyen N°276	(0299) 447-7561
Escuela Especial N°4	Gob. Elordi N° 1315	(0299) 447-1403/(0299) 156-345107
Escuela Especial N°6	Alicia Moreau de Justo N° 1900	(0299) 443-2333
Escuela Especial N°7 - Ciegos y disminuidos visuales	Gdor. Anaya N° 205	(0299) 443-0230
Escuela Especial Laboral N°2	Av. San Juan N°935	(0299) 443-9987
Centro Terap. Educat. p/niños y Jov. c/trast. Serveros de la per.	Sgto Cabral N° 1315	(0299) 443-5194
Taller Protegido Terapéutico Tayil	San Martín N° 3293	(0299) 445-2875
CPEM N°12	Matheu Domingo N° 145	(0299) 443-0256
CPEM N°18	Durán N° 1460	(0299) 443-2025
CPEM N°19	C. Borlenghi N° 450	(0299) 443-3986
CPEM N°22	Matheu N°145	(0299) 443-5606
CPEM N°23	Lainez N° 102	(0299) 443-6196
CPEM N°25	Ramos de Espejo N°2550	(0299) 433-1684
CPEM N°26	Calle 5 B° Gregorio Álvarez	(0299) 446-1549
CPEM N°29	San Martín N° 5202	(0299) 444-0631
CPEM N°34	Domene N° 345	(0299) 443-6198
CPEM N°40	Las Gaviotas N° 1690	(0299) 446-5188
CPEM N°41	Linares N° 760	(0299) 440-1509
CPEM N°44	Calle 11 y 3 - B° Parque Industrial	(0299) 441-3770
CPEM N°46	Maestros Neuquinos N° 1055	(0299) 447-0377
CPEM 4N°7	Rufino Ortega N° 575	(0299) 446-5330
CPEM N°48	Abraham N° 2135	(0299) 443-6948





**GUÍA PROVINCIAL DE RECURSOS INSTITUCIONALES**  
**PARA LA PREVENCIÓN Y ASISTENCIA EN VIOLENCIA FAMILIAR Y CONTRA LAS MUJERES**  
Comisión Interinstitucional para la implementación de las Leyes 2785 y 2786



CPEM Nº49	Bustos Pérez N° 710	(0299) 444-0640
CPEM Nº53	Colón N° 775	(0299) 443-4399
CPEM N154	Castelli N° 4475	(0299) 446-0215
CPEM Nº63	Perito Moreno N° 281	(0299) 442-2255
CPEM Nº64	Perito Moreno N° 281	(0299) 443-0365
CPEM Nº72	Gdor. Peri y Antártida Argentina	(0299) 445-1172
CPEM Nº2	Lainez Manuel N° 102	(0299) 443-6196
CPEM Nº21	Durán N° 1460	(0299) 443-2025
CPEM Nº42	S. Ignacio N° 4010	(0299) 444-0623
CPEM Nº60	Colón N° 775	(0299) 442-6398
CPEM Nº62	Av Pcia de San Juan Nº50	(0299) 442-4322
CPEM Nº70	Las Gaviotas N° 1690	(0299) 446-0391
CPEM Nº76	Kilka N° 3402	(0299) 446-1496
CPEM Nº69 Compañero Carlos Funtealba	Delegados Territoriales Neuquinos B° Cuenca XV	(0299) 445-2021
CPEM Nº88	Ruta Provincial 7 B° Parque Industrial	(0299) 441-2907
CPEM Nº77	San Martín N° 5202	(0299) 444-0564
EPET Nº	Lago Nonthue N° 2999	(0299) 446-0722
EPET Nº5	Belgrano N° 4350	(0299) 446-0877
EPET Nº6	Alfonsina Storni N° 1141	(0299) 443-5688
EPET Nº7	Galarza N° 2625	(0299) 446-7831
EPET Nº8 Capitán Don Juan de San Martín	E. Perticone N° 55	(0299) 442-4364 -(0299) 442-2184
EPET Nº14	Santa Fe Nº1020	(0299) 42-3807
EPET Nº17	José Buffolo s/n B° Gran Neuquén Norte	(0299) 445-3493
EPET Nº20	C. H. Rodríguez N° 1051	(099) 447-8052
Centro de Educación Física N° 1	Roca N° 935	(0299) 442-5711
Centro de Educación Física N° 4	José Rosa N° 950	(0299) 443-0640
Centro de Educación Física N° 13	José Pérez Bustos s/n	(0299) 444-0166
IFD Nº4 Nivel Terciario	Entre Rios N°830	(0299) 447-0266
Planta de Campamentos Educativos N° 1	Linares N° 1980	(0299) 440-1125
Planta de Campamentos Educativos Nº13 Nahue	Eliseo Boerr N° 1219	(0299) 440-0697
Escuela Auxiliares Técnicos de la Medicina	Sarmiento Domingo N°401	(0299) 443-5802
IFD Nº12 General José de San Martín nivel terciario	Gdor Anaya N°235	(0299) 448-7640
IFD Nº12 General José de San Martín nivel inicial	Av Argentina N° 935	(0299) 448-4080
IFD Nº12 General José de San Martín nivel primario	Av Argentina N° 935	(0299) 442-4824
IFD Nº12 General José de San Martín nivel medio	Av Argentina N° 935	(0299) 442-4199
IFD Nº6 Nivel Inicial y Primario	Amancay N°620	(0299) 442-2388
IFD Nº6 Nivel Medio	Illia Arturo N° 695	(0299) 447-1055
IFD Nº6 Nivel Superior	Amancay N° 620	(0299) 442-9996
Escuela Provincial de Titeres Alicia Murphy	Gdor Anaya N°375	(0299) 442-3481
Centro de Formación Profesional Nº1	Santa Cruz N° 742	(0299) 443-0874



**GUÍA PROVINCIAL DE RECURSOS INSTITUCIONALES**  
**PARA LA PREVENCIÓN Y ASISTENCIA EN VIOLENCIA FAMILIAR Y CONTRA LAS MUJERES**  
Comisión Interinstitucional para la implementación de las Leyes 2785 y 2786



Centro de Formación Profesional Nº2	Calle 11 B° Parque Industrial	(0299) 441-3431
Centro de Formación Profesional Nº3	Mz 12 Lote C2. B° Nueva Esperanza s/n	S/D
Centro de Formación Profesional Nº5	Jose Bustos Perez s/n B° Valentina Sur Urbano	(0299) 444-0314
Centro de Formación Profesional Nº9	Av. Olascoaga N° 1282	(0299) 443-9714
Centro de Formación Profesional Nº12	Bernardino Rivadavia N° 576	(0299) 448-3567
Centro de Formación Profesional Nº13	Lago Viedma N° 5826	(0299) 446-7388
Centro de Formación Profesional Nº25	Carlos Emma N° 965	(0299) 443-7367
Centro de Formación Profesional Nº21	Belgrano N° 3385	(0299) 445-0145
Centro de Formación Profesional Nº31	Belgrano N° 2255	(0299) 443-2203
Centro de Formación Profesional U.O.C.R.A	Ministro Gonzalez N° 450	(0299) 442-3342 / (0299) 447-4995
CE.CA.LAB Nº240	Winter N° 930	(0299) 154- 025865
CE.CA.LAB Nº134	Bartolomé Mitre N° 675	(0299) 442- 4242/(0299) 443- 0401 (Int 234)
CE.CA.LAB Nº59	Bartolomé Mitre N° 675	(0299) 442- 4242/(0299) 154- 560300
CE.CA.LAB Nº217	Puente del Inca N° 960	(0299) 447- 0802/(0299) 443- 0401 (Int 234)
Nucleamiento Educativo Nº1	Nogoyá N° 2725	(0299) 446-8234
Nucleamiento Educativo Nº3	Cayastá Nº1100	(0299) 446-9384
Escuela Especial Nº 22	Irigoyen Nº 1276	(0299) 447-7561



## **MUNICIPALIDAD DE NEUQUÉN**

**INTENDENTE:** Dn. Horacio QUIROGA

**DIRECCIÓN:** Avda. Argentina y Roca

**TELÉFONO:** (0299) 449-1200 (Int. 4022)

**E-MAIL:** [privadaintendencia@muningn.gov.ar](mailto:privadaintendencia@muningn.gov.ar)

**SECRETARÍA DE DESARROLLO HUMANO**

**SECRETARIA:** Sra. Yenny Orieth FONFACH VELASQUEZ

**DIRECCIÓN:** Avda. Argentina y Roca

**TELÉFONO:** (0299) 449-1200 (Conmutador)

**E-MAIL:** [desarrollohumano@muningn.gov.ar](mailto:desarrollohumano@muningn.gov.ar)

**SUBSECRETARÍA DE DESARROLLO SOCIAL Y DERECHOS HUMANOS**

**SUBSECRETARIA:** Lic. Ana María Rosa LUJAN

**DIRECCIÓN:** Avda. Argentina y Roca

**TELÉFONO:** (0299) 449-1200 (Int. 4301)

**E-MAIL:** [subsecretariads@muningn.gov.ar](mailto:subsecretariads@muningn.gov.ar) / [derechoshumanos@muningn.gov.ar](mailto:derechoshumanos@muningn.gov.ar)

**DIRECCIÓN DE GÉNERO**

**REFERENTE:** Graciela PARDO

**TELÉFONO:** (0299) 154-160130

**E-MAIL:** [gracy\\_pardo\\_79@yahoo.com.ar](mailto:gracy_pardo_79@yahoo.com.ar)



## **REDIANA (RED INTERSECTORIAL EN APOYO A LA NIÑEZ Y ADOLESCENCIA DEL OESTE)**

**INSTITUCIONES QUE PARTICIPAN:** Escuela n° 356, Escuela n° 348, Centro de Salud Almafuerde, Polideportivo Raki Zuam, Nuestra Señora de la Guardia, Comision Vecinal Alma Fuerte, Jardin n°44, CCI Hipodromo, CFP N° 13.

**LUGAR DE REUNIÓN:** Centro de Salud Almafuerde

**DÍAS Y HORARIOS:** quincenal

**E-MAIL:** [mediana.oeste@hotmail.com](mailto:mediana.oeste@hotmail.com)

**TELÉFONO:** 0299- 449-4778 / 449-4786

**REFERENTES:** Mariela Soto, Belén Mantilaro y Andrea Properzi

## **RED DE PREVENCIÓN DE VIOLENCIA DEL BARRIO PROGRESO**

**INSTITUCIONES QUE PARTICIPAN:** Centro de Salud Progreso, Comisaría N°3, Ministerio de Desarrollo Social y el Municipio.

**ACTIVIDADES QUE REALIZAN:** Unificar criterios de intervención y fortalecer el abordaje interinstitucional en situaciones particulares de violencia familiar. Desarrolla además intervenciones a nivel comunitario respecto de la sensibilización y prevención de la violencia.

**LUGAR DE REUNIÓN:** rotativo

**DÍAS Y HORARIOS:** Se reúnen los primeros y terceros lunes de cada mes de 13:30hs a 15:30hs

**E-MAIL:** [redprogreso@gmail.com](mailto:redprogreso@gmail.com)

**TELÉFONO:** (0299) 443-0521 / 443-2860



## RED LOCAL LA SIRENA – BOUQUET ROLDÁN

**INSTITUCIONES QUE PARTICIPAN:** Centro de Adolescentes la Sirena, Hospital Bouquet Roldan, Escuelas primarias y Jardines del barrio Bouquet Roldan, Hogar Casa de Admisión y Neudedis.

**ACTIVIDADES QUE REALIZAN:** Prevención y promoción de la Salud con Adolescentes

**LUGAR DE REUNIÓN:** Trimestrales en el Hospital Bouquet Roldán

**REFERENTE:** Área programática del Hospital Bouquet Roldan

## RED INTERINSTITUCIONAL ESTE SUR (RIES)

**INSTITUCIONES QUE PARTICIPAN:** Centros de Salud: Villa Florencia, Don Bosco II, y las Escuelas del este de Neuquén.

**ACTIVIDADES QUE REALIZAN:** El objetivo de la Red es la prevención de la violencia y la promoción de conductas saludables mediante el marco de referencia de la Resolución Pacífica de Conflictos. La Red capacita a alumnos de las Escuelas de 3° y 4° año brindándoles herramientas de mediación de conflictos. Se centran en el trabajo de la prevención escolar y comunitaria entre otras actividades y proyectos.

**DÍAS Y HORARIOS:** martes de 9:00 a 11:00 hs.

**REFERENTE:** Referente: Lic. Natalia Quilodran (SALUD)

## RED CONFUENCIA

**INSTITUCIONES QUE PARTICIPAN:** Ministerio de Desarrollo Social (CCI; Centro de Promoción familiar, Centro de Abordaje Familiar), Municipalidad Comisaría N°19, Escuela N°136, Escuela N°103, Jardines N°49 y 64. Madres Autoconvocadas, Club Confluencia, Biblioteca Rodolfo Walsh, Centro de Salud y Comisión Vecinal.

**ACTIVIDADES QUE REALIZAN:** Prevención y promoción de derechos. Talleres de prevención de violencia y de adicciones.



**LUGAR DE REUNIÓN:** rotativo

**DÍAS Y HORARIOS:** miércoles (quincenal), a 9:00 a 12:00hs.

**REFERENTE:** Lic. Alicia Arias (Salud) y Lic. Sonia Méndez (Centro de Abordaje Ministerio Desarrollo Social).

**TELÉFONO:** 440-2375 (centro de salud)

## **RED VALENTINA SUR**

**INSTITUCIONES QUE PARTICIPAN:** Las escuelas primarias, secundarias, el CEF, la Comisión Vecinal, Centro de Salud Valentina, Comisaría, ONG Nehuen, el Centro de Abordaje Valentina y el CCI.

**ACTIVIDADES QUE REALIZAN:** Realizan actividades de promoción y prevención

**LUGAR DE REUNIÓN:** rotativo

**DÍAS Y HORARIOS:** encuentros quincenales, de 10:00 a 12:00hs.

**CONTACTO:** red interinstitucional valentina sur (Facebook)



## **OCTAVIO PICO**

### **PODER JUDICIAL**

OCTAVIO PICO PERTENECE A LA I CIRCUNSCRIPCIÓN JUDICIAL, CON ASIENTO DE SUS TRIBUNALES EN LA CIUDAD RINCÓN DE LOS SAUCES.

### **PODER EJECUTIVO**

## **MINISTERIO DE SALUD Y DESARROLLO SOCIAL**

### **SUBSECRETARÍA DE SALUD**

OCTAVIO PICO CORRESPONDE A ZONA SANITARIA V. HOSPITAL DE REFERENCIA: RINCÓN DE LOS SAUCES

#### **PUESTO SANITARIO LAS CHACRAS**

**DIRECCIÓN:** Juan Fernández s/n

**TELÉFONO:** (0299) 447-3223

**DÍAS Y HORARIOS DE ATENCIÓN:** lunes a viernes de 8:00 a 17:00 hs. Con Guardia permanente.



## SUBSECRETARÍA DE FAMILIA

---

La Subsecretaría de Familia organiza sus áreas de acuerdos a los marcos legales:

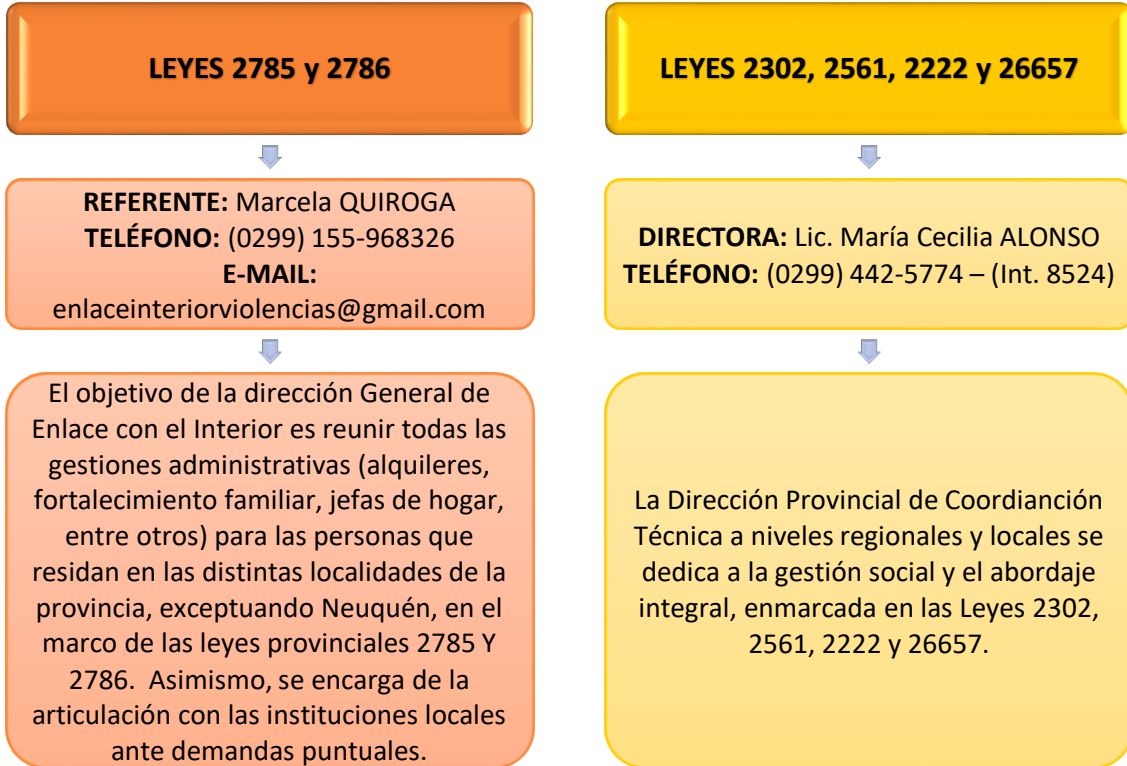

## MINISTERIO DE SEGURIDAD. TRABAJO Y AMBIENTE

---

### POLICÍA

---

OCTAVIO PICO SE ENCUENTRA EN LA JURISDICCIÓN DELA COMISARÍA 35º, UBICADA EN LA LOCALIDAD DE RINCÓN DE LOS SAUCES.

#### **COMISARÍA 35º - RINCÓN DE LOS SAUCES**

**COMISARIO:** Julio Rufino ARRAÍN

**DIRECCIÓN:** Chaco y Buenos Aires

**TELÉFONO:** (0299) 488-6015 / 488-6331

**DÍAS Y HORARIOS DE ATENCIÓN:** lunes a lunes las 24 hs.





## MINISTERIO DE EDUCACIÓN - CPE

---

### DISTRITO REGIONAL VI - CENTENARIO

**DIRECCIÓN:** Fotheringham N°45

**TELÉFONO:** (0299) 489-4070 / 489-8671 / 489-0217

**E-MAIL:** [distrito6@neuquen.gov.ar](mailto:distrito6@neuquen.gov.ar)

### **EQUIPO DE APOYO Y ORIENTACIÓN PROFESIONAL A LAS INSTITUCIONES EDUCATIVAS (EAOPIE)**

**REFERENTES:** Lic. Psicopedagogía Luisa QUIROGA CORREA, Lic. en Psicología Noelia GONZALEZ DE GALDEANO, Lic. en Ciencias de la Educación Guillermo Leandro BLANCO y Lic. en Trabajo Social María de los Ángeles RIOS.

**DIRECCIÓN:** Fotheringham N° 45 (Distrito VI)

**TELÉFONO:** (0299) 156-286849

**E-MAIL:** [eopiecentenario@gmail.com](mailto:eopiecentenario@gmail.com)

### SUPERVISIÓN ESCOLAR

#### Supervisión Nivel Medio

**DIRECCIÓN:** Belgrano N°451

**TELÉFONO:** (0299) 489-6080 / (0299) 155-867403 / (0299) 154-194283 / (0299) 154-68206

**E-MAIL:** [supervicentenario@yahoo.com.ar](mailto:supervicentenario@yahoo.com.ar)

**Sub-Sede Rincón de Los Sauces:** (0299) 488-6443

#### Supervisión Nivel Primario

**DIRECCIÓN:** Islas Malvinas N°19 (Escuela Primaria N° 109)

**TELÉFONO:** (0299) 155-905977 / (0299) 154-890368

**E-MAIL:** [ho.luna@hotmail.com](mailto:ho.luna@hotmail.com) / [lilitoranzo@hotmail.com](mailto:lilitoranzo@hotmail.com)

#### Supervisión Nivel Inicial

**DIRECCIÓN:** Belgrano N°451

**TELÉFONO:** (0299) 489-4539 / (0299) 155-757157

**E-MAIL:** [supervisioninicial2012@hotmail.com](mailto:supervisioninicial2012@hotmail.com)



**ESTABLECIMIENTOS EDUCATIVOS**

<b>ESTABLECIMIENTOS</b>	<b>DIRECCIÓN</b>	<b>TELÉFONO</b>
Escuela Primaria N°271 Albergue Adolfo Kapelusz	José Fernández s/n	(0299) 447-3223

**COMISIÓN DE FOMENTO OCATAVIO PICO**

**PRESIDENTE:** Dña. Silvia CRUCES

**DIRECCIÓN:** s/d

**TELÉFONO:** (0299) 447-3223

**E-MAIL:** [silvia.cruces@hotmail.com](mailto:silvia.cruces@hotmail.com)

**DÍAS Y HORARIOS DE ATENCIÓN:** lunes a viernes de 8:00 a 14:00 hs.



## **PASO AGUERRE**

### **PODER JUDICIAL**

PASO AGUERRE PERTENECE A LA II CIRCUNSCRIPCIÓN JUDICIAL, CON ASIENTO DE SUS TRIBUNALES EN LA CIUDAD DE CUTRAL CO.

### **PODER EJECUTIVO**

## **MINISTERIO DE CIUDADANÍA**

### **SUBSECRETARÍA DE NIÑEZ, ADOLESCENCIA Y PERSONAS ADULTAS MAYORES**

#### **DIRECCIÓN GENERAL DE ARTICULACIÓN COMUNITARIA**

Es el área de la subsecretaría, la que a través del equipo de Referentes Territoriales, busca generar espacios de diálogo y concertación permanente, entre la institución y los diferentes grupos de la comunidad (redes interinstitucionales, consejos locales, organizaciones civiles comunitarias) que aborden acciones de promoción y prevención en resguardo del sistema de protección de niños niñas adolescentes y personas mayores. Otra función, es proporcionar descripciones simples y útiles de la realidad de la comunidad de referencia, que sirvan de insumos para la planificación de los dispositivos de cada una de las áreas de Subsecretaría de Niñez, Adolescencia y Adultos Mayores.

**DIRECTORA:** Lic. Silvana SANCHEZ

**REFERENTE TERRITORIAL EN PASO AGUERRE:** Natalia PEREZ

**TELÉFONO:** (299) 5818392

**E-MAIL:** [refterritorio@gmail.com](mailto:refterritorio@gmail.com)



## MINISTERIO DE SALUD Y DESARROLLO SOCIAL

### SUBSECRETARÍA DE SALUD

PASO AGUERRE CORRESPONDE A LA ZONA SANITARIA V. HOSPITAL DE REFERENCIA: PICÚN LEUFÚ.

#### PUESTO SANITARIO PASO AGUERRE

**DIRECCIÓN:** Ruta Provincial N° 20

**TELÉFONO:** s/n

**DÍAS Y HORARIOS DE ATENCIÓN:** lunes a viernes de 8:00 a 17:00 hs. Con guardia permanente.

### SUBSECRETARÍA DE FAMILIA

La Subsecretaría de Familia organiza sus áreas de acuerdo a los marcos legales:

#### LEYES 2785 y 2786

**REFERENTE:** Marcela QUIROGA  
**TELÉFONO:** (0299) 155-968326  
**E-MAIL:**  
enlaceinteriorviolencias@gmail.com

El objetivo de la dirección General de Enlace con el Interior es reunir todas las gestiones administrativas (alquileres, fortalecimiento familiar, jefas de hogar, entre otros) para las personas que residan en las distintas localidades de la provincia, exceptuando Neuquén, en el marco de las leyes provinciales 2785 Y 2786. Asimismo, se encarga de la articulación con las instituciones locales ante demandas puntuales.

#### LEYES 2302, 2561, 2222 y 26657

**DIRECTORA:** Lic. María Cecilia ALONSO  
**TELÉFONO:** (0299) 442-5774 – (Int. 8524)

La Dirección Provincial de Coordinación Técnica a niveles regionales y locales se dedica a la gestión social y el abordaje integral, enmarcada en las Leyes 2302, 2561, 2222 y 26657.



## MINISTERIO DE SEGURIDAD, TRABAJO Y AMBIENTE

---

### POLICÍA

---

PASO AGUERRE SE ENCUENTRA EN LA JURISDICCIÓN DELA COMISARÍA Nº 9, UBICADA EN LA LOCALIDAD DE PICÚN LEUFÚ.

#### **COMISARÍA 9º - PICÚN LEUFÚ**

**COMISARIO:** Walter Roberto ROSALES

**DIRECCIÓN:** Avenida 1º Pobladores s/n

**TELÉFONO:** (02942) 49-2031

**DÍAS Y HORARIOS DE ATENCIÓN:** lunes a lunes las 24 hs.

## MINISTERIO DE EDUCACIÓN - CPE

---

PASO AGUERRE SE ENCUENTRA EN LA JURISDICCIÓN DEL “ÁREA CENTRO ESTE”, CUYA SEDE ESTÁ UBICADA EN CUTRAL CÓ.

#### **DISTRITO REGIONAL II – CUTRAL CÓ**

**DIRECCIÓN:** Olascoaga Nº56

**TELÉFONO:** (0299) 496-6712/ 496-7497

**E-MAIL:** [distrito2@neuquen.gov.ar](mailto:distrito2@neuquen.gov.ar)

#### **EQUIPO DE APOYO Y ORIENTACIÓN PROFESIONAL A LAS INSTITUCIONES EDUCATIVAS (EAOPIE)**

**REFERENTES:** Lic.en Psicopedagogía Silvia MILLAN, Lic. en Servicio Social Tania Claris MEJIA, Lic. en Psicología Jorgilina KHUN, Psicologa Social Cándida GONZALEZ.

**DIRECCIÓN:** Olascoaga Nº56

**TELÉFONO:** (0299) 156-280816

**E-MAIL:** [lequipodistrito2@gmail.com](mailto:lequipodistrito2@gmail.com)



### **SUPERVISIÓN ESCOLAR**

#### **Supervisión Nivel Medio**

**DIRECCIÓN:** Olascoaga N°56

**TELÉFONO:** (0299) 496-7955/ (0299) 155-864611 / (0299) 155-867845

**E-MAIL:** [lebartolucci@gmail.com](mailto:lebartolucci@gmail.com) / [adriana\\_sicristino@hotmail.com](mailto:adriana_sicristino@hotmail.com)

#### **Supervisión Nivel Primario**

**DIRECCIÓN:** Olascoaga N°56

**TELÉFONO:** (0299) 486-1644 / (02942) 492-069

**E-MAIL:** [suplilianparra@hotmail.com](mailto:suplilianparra@hotmail.com)

#### **Supervisión Nivel Inicial88**

**DIRECCIÓN:** Olascoaga N° 56

**TELÉFONO:** 486-1643 / (0299) 155-864565

**E-MAIL:** [superinizona2@hotmail.com](mailto:superinizona2@hotmail.com)

### **ESTABLECIMIENTOS EDUCATIVOS**

<b>ESTABLECIMIENTO</b>	<b>DIRECCIÓN</b>	<b>TELÉFONO</b>
Escuela Primaria N°228	s/n	(02942) 489-526

## **COMISIÓN DE FOMENTO PASO AGUERRE**

**PRESIDENTE:** Dn. Eusébio Alberto GÓMEZ

**DIRECCIÓN:** Av. 11 de Marzo s/n

**TELÉFONO:** (02972) 43-3348 / (02942) 69-1651

**E-MAIL:** [municipiopasoaguerre@hotmail.com](mailto:municipiopasoaguerre@hotmail.com)

**DÍAS Y HORARIOS DE ATENCIÓN:** lunes a viernes de 8:00 a 14:00 hs.



**ACCIÓN SOCIAL**

**REFERENTE:** Delia FLORES

**EQUIPO TÉCNICO:** Una (1) Lic. En Servicio Social, dos veces por semana.

**DÍAS Y HORARIOS DE ATENCIÓN:** lunes a viernes de 8:00 a 14:00 hs.



## PICÚN LEUFÚ

### PODER JUDICIAL

PICÚN LEUFÚ PERTENECE A LA II CIRCUNSCRIPCIÓN JUDICIAL, CON ASIENTO DE SUS TRIBUNALES EN LA CIUDAD DE CUTRAL CO.

#### JUZGADO DE PAZ

**TITULAR:** Silvia Enriqueta BATTAGINI

**SUPLENTE:** Nora Beatriz FUENTES

**DIRECCIÓN:** Pasaje Los Aromos s/n

**TELÉFONO:** (02942) 49-2039

**E-MAIL:** [jpazplffd@jusneuguen.gov.ar](mailto:jpazplffd@jusneuguen.gov.ar)

**DÍAS Y HORARIOS DE ATENCIÓN:** lunes a viernes de 8:00 a 13:00 hs.

### PODER EJECUTIVO

## MINISTERIO DE CIUDADANÍA

### SUBSECRETARÍA DE NIÑEZ, ADOLESCENCIA Y PERSONAS ADULTAS MAYORES

#### DIRECCIÓN GENERAL DE ARTICULACIÓN COMUNITARIA

Es el área de la subsecretaría, la que a través del equipo de Referentes Territoriales, busca generar espacios de diálogo y concertación permanente, entre la institución y los diferentes grupos de la comunidad (redes interinstitucionales, consejos locales, organizaciones civiles comunitarias) que aborden acciones de promoción y prevención en resguardo del sistema de protección de niños niñas adolescentes y personas mayores. Otra función, es proporcionar descripciones simples y útiles de la





**GUÍA PROVINCIAL DE RECURSOS INSTITUCIONALES**  
**PARA LA PREVENCIÓN Y ASISTENCIA EN VIOLENCIA FAMILIAR Y CONTRA LAS MUJERES**  
Comisión Interinstitucional para la implementación de las Leyes 2785 y 2786



realidad de la comunidad de referencia, que sirvan de insumos para la planificación de los dispositivos de cada una de las áreas de Subsecretaría de Niñez, Adolescencia y Adultos Mayores.

**DIRECTORA:** Lic. Silvana SANCHEZ

**REFERENTE TERRITORIAL EN PICÚN LEUFÚ:** Natalia PEREZ

**TELÉFONO:** (299) 5818392

**E-MAIL:** [refterritorio@gmail.com](mailto:refterritorio@gmail.com)

---

## **MINISTERIO DE SALUD Y DESARROLLO SOCIAL**

---

### **SUBSECRETARÍA DE SALUD**

---

PICÚN LEUFU PERTENECE A LA ZONA SANITARIA V

#### **HOSPITAL PICÚN LEUFÚ**

**DIRECTORA:** Dra. Claudia MONZON

**LICENCIADO EN PSICOLOGÍA:** Enrique Luis BASTARRECHE

**DIRECCIÓN:** Entre Ríos s/n

**TELÉFONO:** (02942) 49-2072 / 2022

**E-MAIL:** [aldobeitia@hotmail.com](mailto:aldobeitia@hotmail.com)



## **SUBSECRETARÍA DE FAMILIA**

---

La Subsecretaría de Familia organiza sus áreas de acuerdos a los marcos legales:

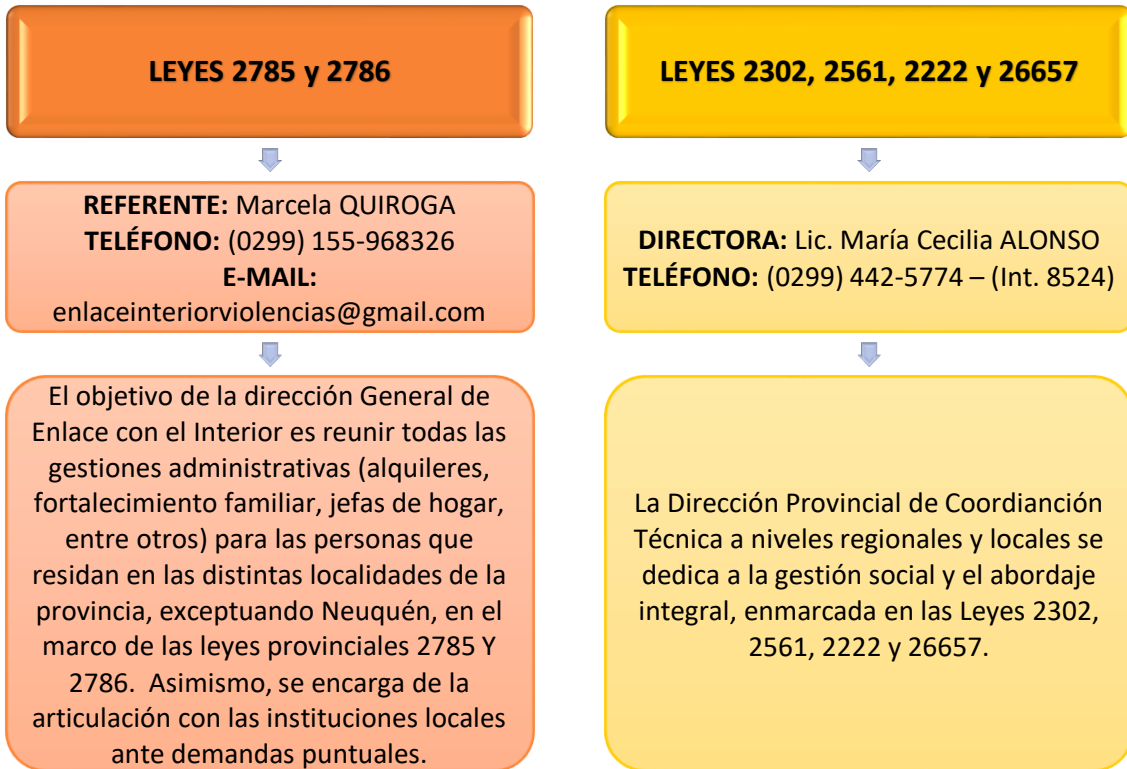

### **CENTRO DE CUIDADO INFANTIL MI PEQUEÑA FAMILIA**

**REFERENTE:** Emilce FUENTES

**DIRECCIÓN:** 9 de Julio s/n

**TELÉFONO:** (02942) 492268

## **MINISTERIO DE SEGURIDAD. TRABAJO Y AMBIENTE**

---

### **POLICÍA**

---

#### **COMISARÍA 9° - PICÚN LEUFÚ**

**COMISARIO:** José Luis BELTRAN

**DIRECCIÓN:** Av. Primeros Pobladores Y Bs.As

**TELÉFONO:** (02942) 49-2031 – CENTRIX: 21031



**GUÍA PROVINCIAL DE RECURSOS INSTITUCIONALES**  
**PARA LA PREVENCIÓN Y ASISTENCIA EN VIOLENCIA FAMILIAR Y CONTRA LAS MUJERES**  
Comisión Interinstitucional para la implementación de las Leyes 2785 y 2786



**CELULAR OFICIAL:** (0299) 154-569562

**E-MAIL:** [comisaria9@neuquen.gov.ar](mailto:comisaria9@neuquen.gov.ar) / [joseluisb77@yahoo.com.ar](mailto:joseluisb77@yahoo.com.ar)

**DÍAS Y HORARIOS DE ATENCIÓN:** lunes a lunes las 24 hs.

**OFICINA DE VIOLENCIA:**

**REFERENTE:** OFICIAL AYUDANTE Lorena JARA

**TELÉFONO:** (02942) 49-2031

**DÍAS Y HORARIOS DE ATENCIÓN:** lunes a viernes de 08:00 a 21:00 hs.

---

## **MINISTERIO DE EDUCACIÓN - CPE**

---

PICÚN LEUFÚ SE ENCUENTRA EN LA JURISDICCIÓN DEL “ÁREA CENTRO ESTE”, CUYA SEDE ESTÁ UBICADA EN CUTRAL CÓ.

**DISTRITO REGIONAL II – CUTRAL CÓ**

**DIRECCIÓN:** Olascoaga N°56

**TELÉFONO:** (0299)496-6712 / 496-0932 / 496-7497

**E-MAIL:** [distrito2@neuquen.gov.ar](mailto:distrito2@neuquen.gov.ar)

**EQUIPO DE APOYO Y ORIENTACIÓN PROFESIONAL A LAS INSTITUCIONES EDUCATIVAS (EAOPIE)**

**REFERENTES:** Lic.en Psicopedagogía Silvia MILLAN, Lic. en Servicio Social Tania Claris MEJIA, Lic. en Psicología Jorgilina KHUN, Psicóloga Social Cándida GONZALEZ.

**DIRECCIÓN:** Olascoaga N°56

**TELÉFONO:** (0299) 156-280816

**E-MAIL:** [lequipodistrito2@gmail.com](mailto:lequipodistrito2@gmail.com)

**SUPERVISIÓN ESCOLAR**

**Supervisión Nivel Medio**

**DIRECCIÓN:** Olascoaga N°56

**TELÉFONO:** 496-7955 / (0299) 155-864611 / (0299) 155-867845

**E-MAIL:** [lebartolucci@gmail.com](mailto:lebartolucci@gmail.com) / [adriana\\_sicristino@hotmail.com](mailto:adriana_sicristino@hotmail.com)



**Supervisión Nivel Primario**

**DIRECCIÓN:** Olascoaga N°56

**TELÉFONO:** (0299) 486-1644 / (02942) 492-069

**E-MAIL:** [suplilianparra@hotmail.com](mailto:suplilianparra@hotmail.com)

**Supervisión Nivel Inicial**

**DIRECCIÓN:** Olascoaga N°56

**TELÉFONO:** (0299) 486-1643 / (0299) 155-864565

**E-MAIL:** [superinizona2@hotmail.com](mailto:superinizona2@hotmail.com)

<b>ESTABLECIMIENTO</b>	<b>DIRECCIÓN</b>	<b>TELÉFONO</b>
C.E.P.A N° 121	De Churrarin María, Arroyo del Norte s/n	s/n
Escuela Primaria N° 167 Luis Beltrán Mercado	De Churrarin María, Arroyo del Norte s/n	(02942) 49-2049
Escuela Primaria N° 189	Sección Chacras- s/n	(02948) 45-0372
CPEM N° 16	Pasaje Los Álamos, Arroyo del Norte	(02942) 49-2032
Jardín de Infantes N° 38 Ruca Antu	De Churrarin María, Arroyo del Norte s/n	(02942) 49-2133
Centro de Educación Física N° 3	Primeros pobladores y Av. Alborada	(02942) 49-184
Centro de Formación Profesional Agropecuaria N° 3	Pasaje Los Álamos N° 210 Arroyo del Norte	(02942) 49-2190
Escuela Primaria N° 349	Av. Portal de las Rosas y Maestro Sosa s/n	(02942) 49-2178

**MUNICIPALIDAD DE PICÚN LEUFÚ**

**INTENDENTE:** Dn. Carlos CASTEBLANCO

**DIRECCIÓN:** Churrarín y Avda. Aguaribay

**TELÉFONO:** (02942) 49-2114 / 41

**E-MAIL:** [municipicunleufu@gmail.com](mailto:municipicunleufu@gmail.com)



**GUÍA PROVINCIAL DE RECURSOS INSTITUCIONALES**  
**PARA LA PREVENCIÓN Y ASISTENCIA EN VIOLENCIA FAMILIAR Y CONTRA LAS MUJERES**  
Comisión Interinstitucional para la implementación de las Leyes 2785 y 2786



**DÍAS Y HORARIOS DE ATENCIÓN:** lunes a viernes de 07:00 a 14:00 hs.

**ÁREA MUJER**

**REFERENTE:** Lilia CALDERÓN

**TELÉFONO:** (0299) 155-220048

**E-MAIL:** [liliacalderon24@yahoo.com.ar](mailto:liliacalderon24@yahoo.com.ar)

**RED LOCAL**

**INSTITUCIONES QUE PARTICIPAN:** Hospital local, Municipio, Sede Regional Desarrollo Social Provincia, Juzgado de Paz y Policía.

**ACTIVIDADES QUE REALIZA:** Promoción, prevención y asistencia.

Actualmente se encuentra desarrollando el proyecto “**Vínculos Saludables**”, en el marco del programa de Fortalecimiento de Redes Interinstitucionales de la Subsecretaría de Niñez, Adolescencia y Personas Adultas Mayores del Ministerio de Ciudadanía.



## PIEDRA DEL ÁGUILA

### PODER JUDICIAL

PIEDRA DEL ÁGUILA PERTENECE A LA IV CIRCUNSCRIPCIÓN JUDICIAL, CON ASIENTO DE SUS TRIBUNALES EN LA CIUDAD DE VILLA LA ANGOSTURA

#### JUZGADO DE PAZ

**TITULAR:** Felipe Segundo BALBOA

**SUPLENTE:** Viviana JARPA

**DIRECCIÓN:** Ex Combatientes de Malvinas N° 27

**TELÉFONO:** (02942) 49-3158

**E-MAIL:** [jpazpdafd@jusneuquen.gov.ar](mailto:jpazpdafd@jusneuquen.gov.ar)

**DÍAS Y HORARIOS DE ATENCIÓN:** lunes a viernes de 8:00 a 13:00 hs.

### PODER EJECUTIVO

## MINISTERIO DE SALUD Y DESARROLLO SOCIAL

### SUBSECRETARÍA DE SALUD

PEIDRA DEL AGUILA PERTENECE A LA ZONA SANITARIA V

#### HOSPITAL PIEDRA DEL AGUILA

**DIRECTOR:** Od. Daniel LUQUE

**EQUIPO PSICOSOCIAL:** Licenciada en Servicio Social CISTERNA Vanesa Alejandra y Licenciada en Psicología VILLAR Cinthia Beatriz

**DIRECCIÓN:** 9 de Julio y Rivadavia



**TELÉFONO:** (02942) 49-3141

**E-MAIL:** [drdergo@gmail.com](mailto:drdergo@gmail.com)

---

## SUBSECRETARÍA DE FAMILIA

---

La Subsecretaría de Familia organiza sus áreas de acuerdos a los marcos legales:

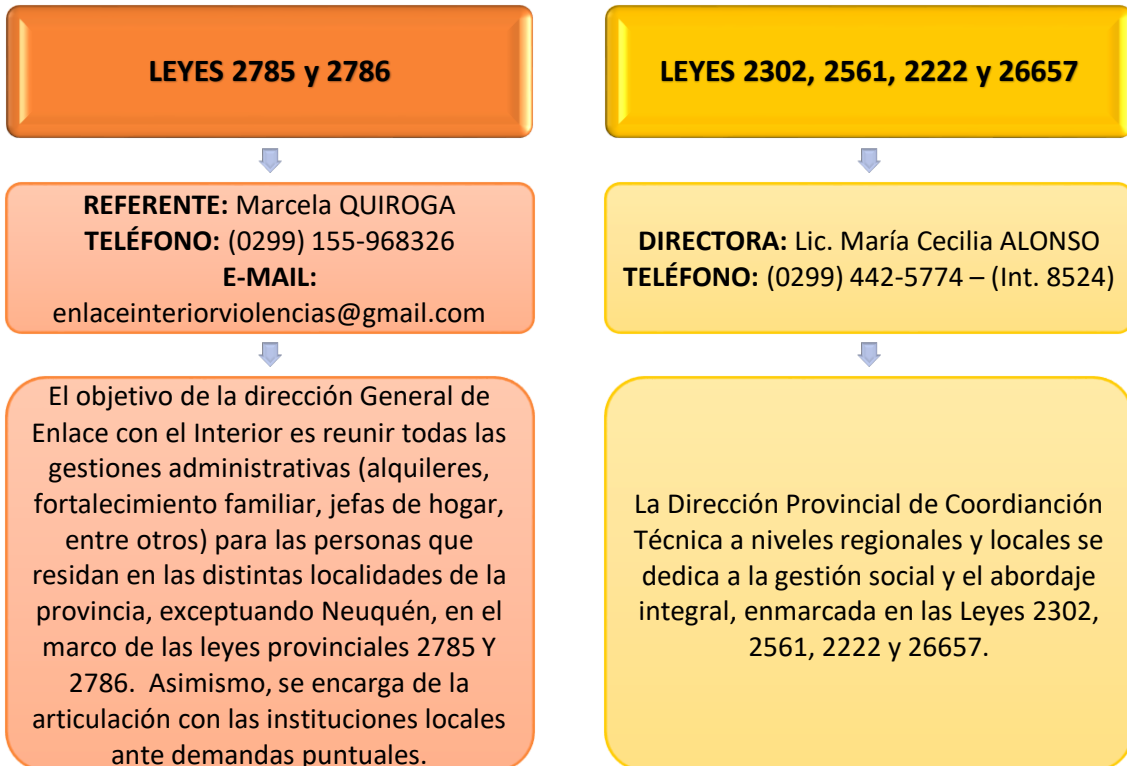

---

## MINISTERIO DE SEGURIDAD, TRABAJO Y AMBIENTE

---

### POLICÍA

---

#### COMISARÍA 8° - PIEDRA DEL AGUILA

**JEFE SUBCOMISARIO:** Ernesto Raúl VIVANCO

**DIRECCIÓN:** Crio. Villegas s/n

**TELÉFONO:** (02942) 49-3150 – CENTRIX: 21051

**CELULAR OFICIAL:** (0294) 154-289951



**E-MAIL:** [comisaria8@neuquen.gov.ar](mailto:comisaria8@neuquen.gov.ar)

**DÍAS Y HORARIOS DE ATENCIÓN:** lunes a lunes las 24 hs.

---

## **MINISTERIO DE EDUCACIÓN - CPE**

---

PIEDRA DEL ÁGUILA SE ENCUENTRA EN LA JURISDICCIÓN DEL “ÁREA CENTRO ESTE”, CUYA SEDE ESTÁ UBICADA EN CUTRAL CÓ.

### **DISTRITO REGIONAL II – CUTRAL CÓ**

**DIRECCIÓN:** Olascoaga N°56

**TELÉFONO:** (0299)496-6712 / 496-0932 / 496-7497

**E-MAIL:** [distrito2@neuquen.gov.ar](mailto:distrito2@neuquen.gov.ar)

### **EQUIPO DE APOYO Y ORIENTACIÓN PROFESIONAL A LAS INSTITUCIONES EDUCATIVAS (EAOPIE)**

**REFERENTES:** Lic.en Psicopedagogía Silvia MILLAN, Lic. en Servicio Social Tania Claris MEJIA, Lic. en Psicología Jorgilina KHUN, Psicóloga Social Cándida GONZALEZ.

**DIRECCIÓN:** Olascoaga N°56

**TELÉFONO:** (0299) 156-280816

**E-MAIL:** [lequipodistrito2@gmail.com](mailto:lequipodistrito2@gmail.com)

### **SUPERVISIÓN ESCOLAR**

#### **Supervisión Nivel Medio**

**DIRECCIÓN:** Olascoaga N°56

**TELÉFONO:** (0299) 496-7955/ (0299) 155-864611 / (0299) 155-867845

**E-MAIL:** [lebartolucci@gmail.com](mailto:lebartolucci@gmail.com) / [adriana\\_sicristino@hotmail.com](mailto:adriana_sicristino@hotmail.com)

#### **Supervisión Nivel Primario**

**DIRECCIÓN:** Olascoaga N°56

**TELÉFONO:** (0299) 155-864998

**E-MAIL:** [supllilianparra@hotmail.com](mailto:supllilianparra@hotmail.com)





### Supervisión Nivel Inicial

**DIRECCIÓN:** Olascoaga N° 56

**TELÉFONO:** (0299)155-864565

**E-MAIL:** [superoinizona2@hotmail.com](mailto:superoinizona2@hotmail.com)

### ESTABLECIMIENTOS EDUCATIVOS

ESTABLECIMIENTOS	DIRECCIÓN	TELÉFONO
Albergue CPEM N° 32	López Alaníz Fonavi s/n	(02942) 49-3534
CPEM N° 59	Adolfo Alsina N°100	(02942) 49-3030
CPEM N° 32	Adolfo Alsina N° 100	(02942) 49-3189
Escuela Primaria N° 10 Francisco Pascasio Moreno	Dr. Gregorio Álvarez N° 284	(02942) 49-3133
Jardín de Infantes N° 34 Ayenhue	Las Rocas N° 214	(02942) 49-3376
Escuela Primaria N° 315	Almirante Brown N° 480	(02942) 49-3028
Nucleamiento Educativo N° 6	Combatientes de Malvinas N° 35	(02942) 49-3430
C.E.F N° 17	s/d	(02942) 49-3699

## **MUNICIPALIDAD DE PIEDRA DEL ÁGUILA**

**INTENDENTE:** Prof. María Adriana FIGUEROA

**DIRECCIÓN:** Las Bardas N° 55

**TELÉFONO:** (02942) 49-3533

**E-MAIL:** [municipalidadpda@hotmail.com](mailto:municipalidadpda@hotmail.com)

**DÍAS Y HORARIOS DE ATENCIÓN:** lunes a viernes de 08:00 a 14:00 hs.

### DIRECCIÓN DE DESARROLLO SOCIAL

**COORDINADORAS:** Nancy TAUX y Tec. Yésica LOPEZ VELIZ

**EQUIPO TÉCNICO:** Tec. Daiana PAVON

**DIRECCIÓN:** San Martín s/n

**TELEFONO:** (02942) 49-3533 / **Teléfono de guardia:** (02942) 155-19176

**E-MAIL:** [desarrollohumanopda@gmail.com](mailto:desarrollohumanopda@gmail.com)

**DÍAS Y HORARIOS DE ATENCIÓN:** lunes a viernes de 8:00 a 14:00 hs



## **RED LOCAL**

Si bien en Piedra del Águila la red no se encuentra formalmente constituida, los/as profesionales del Hospital Local, desarrollo social municipal, registro civil junto con Comisaría y Juzgado de Paz trabajan coordinadamente las situaciones de violencia familiar.



## **PILO LIL**

### **PODER JUDICIAL**

PILO LIL PERTENECE A LA IV CIRCUNSCRIPCIÓN JUDICIAL, CON ASIENTO DE SUS TRIBUNALES EN LA CIUDAD DE JUNÍN DE LOS ANDES.

### **PODER EJECUTIVO**

## **MINISTERIO DE SALUD Y DESARROLLO SOCIAL**

### **SUBSECRETARÍA DE SALUD**

CORRESPONDE A LA ZONA SANITARIA IV, CON ASIENTO EN LA LOCALIDAD DE JUNÍN DE LOS ANDES

#### **PUESTO SANITARIO PILO LIL**

**REFERENTE:** Lic. en Servicio Social Sandra FERRERO

**DIRECCIÓN:** Ruta Provincial Nº 23 – Desvío a 4 km

**TELÉFONO:** s/n

**DÍAS Y HORARIO DE ATENCIÓN:** martes y jueves de 8:00 a 18:00 hs. Una vez al mes (los segundos martes de cada mes) concurren los profesionales del Hospital de Junín de los Andes a realizar visitas domiciliarias y realizar las entrevistas individuales.



## SUBSECRETARÍA DE FAMILIA

---

La Subsecretaría de Familia organiza sus áreas de acuerdos a los marcos legales:

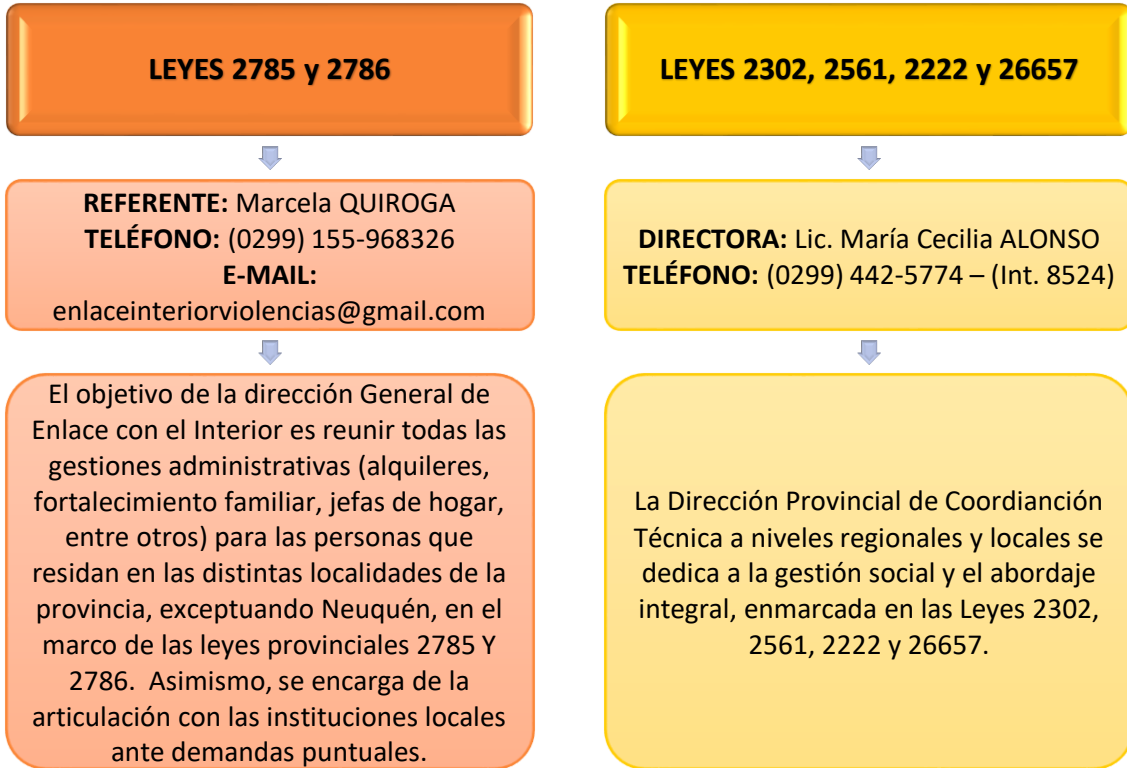

## MINISTERIO DE SEGURIDAD, TRABAJO Y AMBIENTE

---

### POLICÍA

---

PILO LIL SE ENCUENTRA EN LA JURISDICCIÓN DELA COMISARÍA Nº 25, UBICADA EN LA LOCALIDAD DE JUNÍN DE LOS ANDES.

**COMISARÍA 25º - JUNIN DE LOS ANDES**

**COMISARIO:**Héctor Daniel PINO

**DIRECCIÓN:** O' Higgins s/n

**TELÉFONO:** (02972) 49-1111 / 0

**DÍAS Y HORARIOS DE ATENCIÓN:** lunes a lunes las 24 hs.



## **MINISTERIO DE EDUCACIÓN - CPE**

---

PILO LIL SE ENCUENTRA EN LA JURISDICCIÓN DEL “ÁREA SUR”, CUYA SEDE ESTÁ UBICADA EN LA LOCALIDAD DE SAN MARTÍN DE LOS ANDES.

### **DISTRITO REGIONAL IV – JUNÍN DE LOS ANDES**

**DIRECCIÓN:** Olavarría y San Martín

**TELÉFONO:** (02972) 491200 / 491273

**E-MAIL:** [distrito4@neuquen.gov.ar](mailto:distrito4@neuquen.gov.ar)

### **EQUIPO DE APOYO Y ORIENTACIÓN PROFESIONAL A LAS INSTITUCIONES EDUCATIVAS (EAOPIE) – SEDE SAN MARTIN DE LOS ANDES**

**REFERENTES:** Lic. en psicopedagogía Lucila ROSSI y Celsa BERDACARRATZ, lic. en psicología Natalia WAISSMAN y Mariela LAVINIA

**DIRECCIÓN:** Cuesta Juez de Paz Quiroga - Edificio Sol de los Andes

**TELÉFONO:** (0299) 156-286844

**E-MAIL:** [eaopiesma@gmail.com](mailto:eaopiesma@gmail.com)

### **SUPERVISIÓN ESCOLAR**

#### **Supervisión Nivel Medio**

**DIRECCIÓN:** Capitán Drury Nº545

**TELÉFONO:** (0299) 155-864528

**E-MAIL:** [supervizionasur@hotmail.com](mailto:supervizionasur@hotmail.com)

#### **Supervisión Nivel Primario**

**TELÉFONO:**(02972) 49-2011

**E-MAIL:** [s.escolar@yahoo.com.ar](mailto:s.escolar@yahoo.com.ar)

#### **Supervisión Nivel Inicial**

**DIRECCIÓN:** Mendoza y Sargento Vidal (Escuela Primaria N° 153)

**TELÉFONO:** (02972) 49-2808 / (0299) 155-864931

**E-MAIL:** [nizonasur@hotmail.com](mailto:nizonasur@hotmail.com)



**ESTABLECIMIENTOS EDUCATIVOS**

<b>ESTABLECIMIENTOS</b>	<b>DIRECCIÓN</b>	<b>TÉLEFONO</b>
Escuela Primaria N° 51 Albergue	s/n	449-5200 (Int.1177)

**COMISIÓN DE FOMENTO PILO LIL**

**PRESIDENTE:** Sr. Norberto Alejandro OCARES

**DIRECCIÓN:** s/d

**TELÉFONO:** (02972) 49-0630

**E-MAIL:** [pilolil\\_cfpl@hotmail.com](mailto:pilolil_cfpl@hotmail.com)

**DÍAS Y HORARIOS DE ATENCIÓN:** lunes a viernes de 08:00 a 16:00 hs.



## PLAZA HUINCUL

### PODER JUDICIAL

PLAZA HUINCUL PERTENECE A LA II CIRCUNSCRIPCIÓN JUDICIAL, CON ASIENTO DE SUS TRIBUNALES EN LA CIUDAD DE CUTRAL CO.

#### JUZGADO DE PAZ

**TITULAR:** Roberto Luis REIRIZ

**SUPLENTE:** Susana Beatriz GARCIA

**DIRECCIÓN:** Avda. Juan Schreiber y Miguel Pincheira

**TELÉFONO:** (0299) 496-3198

**E- MAIL:** [jpazphufd@jusneuquen.gov.ar](mailto:jpazphufd@jusneuquen.gov.ar)

**DÍAS Y HORARIOS DE ATENCIÓN:** lunes a viernes de 8:00 a 13:00 hs.

### PODER EJECUTIVO

## MINISTERIO DE SALUD Y DESARROLLO SOCIAL

### SUBSECRETARÍA DE SALUD

PLAZA HUINCUL CORRESPONDE A LA ZONA SANITARIA V

#### HOSPITAL PLAZA HUINCUL – CUTRAL CÓ

**DIRECTOR:** Dr. Eduardo SERER

**DIRECCIÓN:** Sáenz Peña Y Alberdi

**TELÉFONO:** (0299) 496-2662 / 496-2482

**E-MAIL:** [hospccoph@yahoo.com.ar](mailto:hospccoph@yahoo.com.ar)

**DÍAS Y HORARIOS DE ATENCIÓN:** lunes a domingos las 24 horas.



**EQUIPO PSICOSOCIAL:** Lic. en Servicio Social Marina VRIZZ, Mirtha Elena PALACIOS, Natalia Isabel MENDEZ CINTAS, Ivana Paola SAMBUEZA, Graciela Lucia GALEANO y Verónica Daniela CASTRO y Sonia Adelina HENRIQUEZ. Lic. en Psicología Lorena Mónica BETANCUR, María Elizabeth NUÑEZ, Alejandra Virginia FERREYRA, Natalia SANTAMARIA, Ivana Daniela SMIRNOFF y Maya Ayelen TOBARES SAN MARTIN. Psiquiatra Laura, VIUDEZ

**CENTRO DE SALUD BARRIO UNIÓN**

**DIRECCIÓN:** Islas Malvinas N°266

**TELÉFONO:** (0299) 496-2488

**DÍAS Y HORARIOS DE ATENCIÓN:** lunes a viernes de 8:00 a 15:00 hs.

**CENTRO DE SALUD MANUEL BELGRANO**

**DIRECCIÓN:** 13 de Diciembre y Alberdi

**TELÉFONO:** (0299) 496-2490

**DÍAS Y HORARIOS DE ATENCIÓN:** lunes a viernes de 8:00 a 15:00 hs.

**CENTRO DE SALUD B° OTAÑO**

**DIRECCIÓN:** Salta N° 400

**TELÉFONO:** (0299) 496-7107

**DÍAS Y HORARIOS DE ATENCIÓN:** lunes a viernes de 8:00 a 15:00 hs.

**CENTRO DE SALUD B° CAMPAMENTO CENTRAL**

**DIRECCIÓN:** Av. Pedro Rotther y Azucena Maizani

**TELÉFONO:** (0299) 496-4955

**DÍAS Y HORARIOS DE ATENCIÓN:** lunes a viernes de 8:00 a 15:00 hs.

**CENTRO DE SALUD B° CENTENARIO**

**DIRECCIÓN:** Juan Miralles N° 135

**TELÉFONO:** (0299) 496-3486 / 154-113811

**DÍAS Y HORARIOS DE ATENCIÓN:** lunes a viernes de 8:00 a 15:00 hs.





## **SUBSECRETARÍA DE FAMILIA**

La Subsecretaría de Familia organiza sus áreas de acuerdos a los marcos legales:

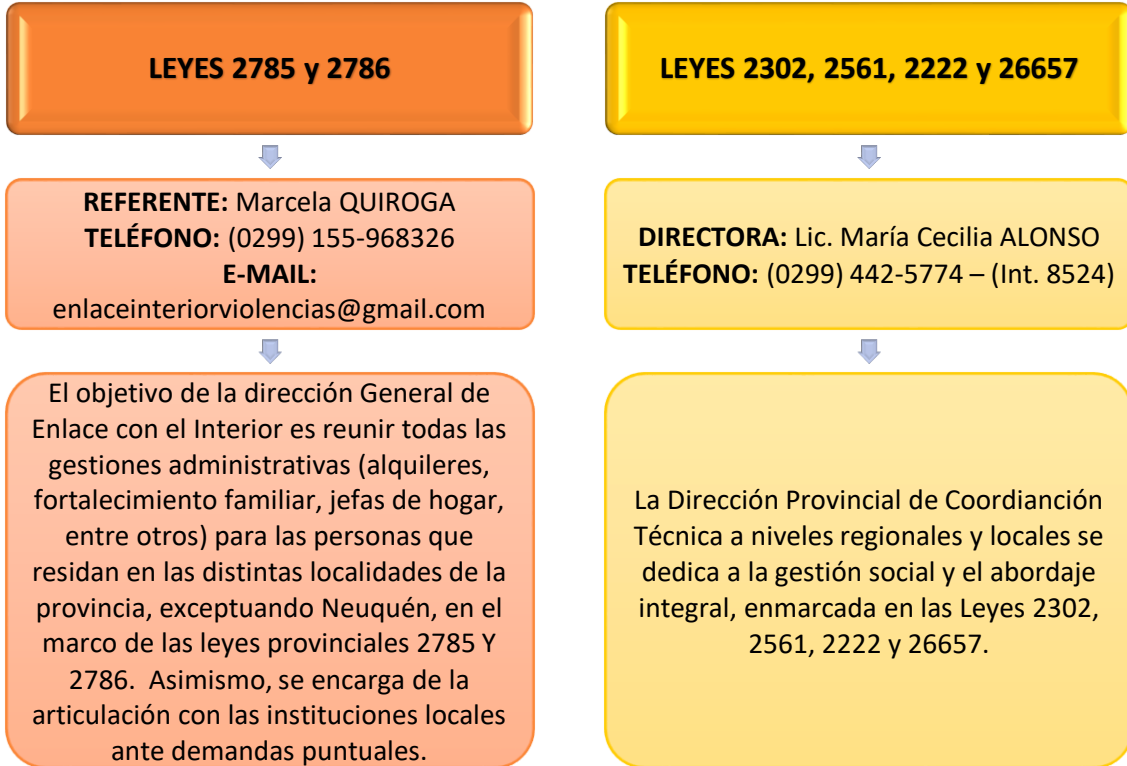

### **DIRECCIÓN PROVINCIAL DE COORDINACIÓN TÉCNICA A NIVELES REGIONALES Y LOCALES**

#### **Dirección Regional de Abordaje Integral**

**REFERENTE:** Tec. Cristina QUILIPAN

**EQUIPO TÉCNICO:** Lic. BLONSKY DERMIT Federico – Ps. VAZQUEZ Pamela – Lic. LEUCI Marcela

**DIRECCIÓN:** Avda. Maizini y Rotter

**TELÉFONO:** (0299) 496-7522

#### **Dirección Regional de Gestión Social**

**REFERENTE:** Sra. Cristina ENRIQUEZ

**DIRECCIÓN:** Avda. Maizini y Rotter

**TELÉFONO:** (0299) 486-1135



## MINISTERIO DE SEGURIDAD, TRABAJO Y AMBIENTE

---

### POLICÍA

---

#### COMISARÍA 6º - PLAZA HUINCUL

**COMISARIO:** Alejandro RAIN

**DIRECCIÓN:** 1º de Mayo y Avda. Cutral Có

**TELÉFONO:** (0299) 496-3186

**CELULAR OFICIAL:** (0299) 155-468391

**E-MAIL:** [ayt3595@hotmail.com](mailto:ayt3595@hotmail.com)

**DÍAS Y HORARIOS DE ATENCIÓN:** lunes a lunes las 24 hs.

**2º JEFE COMISARIO:** Mónica Ruth HERNANDEZ

**CELULAR OFICIAL:** (0299) 154-564372

**OFICINA DE VIOLENCIA:**

**REFERENTE: OFICIAL** Mercedes MEDIA VILLA

**TELÉFONO:** (0299) 496-8825

**HORARIOS DE ATENCIÓN:** lunes a viernes de 08:00 a 20:00 hs.

## MINISTERIO DE EDUCACIÓN - CPE

---

PLAZA HUINCUL SE ENCUENTRA EN LA JURISDICCIÓN DEL "ÁREA CENTRO ESTE", CUYA SEDE ESTÁ UBICADA EN CUTRAL CÓ.

#### DISTRITO REGIONAL II – CUTRAL CÓ

**DIRECCIÓN:** Olascoaga N°56

**TELÉFONO:** (0299) 496-6712 /496-0932 / 496-7497

**E-MAIL:** [distrito2@neuquen.gov.ar](mailto:distrito2@neuquen.gov.ar)



**EQUIPO DE APOYO Y ORIENTACIÓN PROFESIONAL A LAS INSTITUCIONES EDUCATIVAS (EAOPIE)**

**REFERENTES:** Lic.en Psicopedagogía Silvia MILLAN, Lic. en Servicio Social Tania Claris MEJIA, Lic. en Psicología Jorgelina KHUN, Psicóloga Social Cándida GONZALEZ.

**DIRECCIÓN:** Olascoaga N°56

**TELÉFONO:** (0299) 156-280816

**E-MAIL:** [elequipodistrito2@gmail.com](mailto:elequipodistrito2@gmail.com)

**SUPERVISIÓN ESCOLAR**

**Supervisión Nivel Medio**

**DIRECCIÓN:** Olascoaga 56

**TELÉFONO:** 496-7955/ (0299) 155-864611 / (0299) 155-867845

**E-MAIL:** [lebartolucci@gmail.com](mailto:lebartolucci@gmail.com) / [adriana\\_sicristino@hotmail.com](mailto:adriana_sicristino@hotmail.com)

**Supervisión Nivel Primario**

**DIRECCIÓN:** Olascoaga N° 56

**TELÉFONO:** (0299) 155-864998

**E-MAIL:** [cristina.munoz53@yahoo.com.ar](mailto:cristina.munoz53@yahoo.com.ar)

**Supervisión Nivel Inicial**

**DIRECCIÓN:** Olascoaga N° 56

**TELÉFONO:** 486-1643 (0299) 155-864565

**E-MAIL:** [superinizona2@hotmail.com](mailto:superinizona2@hotmail.com)

**ESTABLECIMIENTOS EDUCATIVOS**

<b>ESTABLECIMIENTOS</b>	<b>DIRECCIÓN</b>	<b>TELÉFONOS</b>
C.P.E.M N° 58	Juan Manuel de Rosas N°100	(0299) 496-3137
Escuela Primaria N° 22 Gral. José de San Martín	Av. San Martín N°593	(0299) 496-3287
Escuela Primaria N° 151	Marcelo Viñuela s/n	(0299) 496-3195
Escuela Especial N° 2 Mi Mañana	Av. Pedro Rotter N°456	(0299) 496-5272
Jardín De Infantes N° 3 Santa Teresita	Antartida Argentina N°301	(0299) 496-7349
Escuela Primaria N° 49 Wolf Scholnik	Suipacha N°137	(0299) 496-4243



**GUÍA PROVINCIAL DE RECURSOS INSTITUCIONALES**  
**PARA LA PREVENCIÓN Y ASISTENCIA EN VIOLENCIA FAMILIAR Y CONTRA LAS MUJERES**  
Comisión Interinstitucional para la implementación de las Leyes 2785 y 2786



Escuela Primaria N° 159	Cerros Colorados y 25 de Mayo s/n	(0299) 486-1193
E.P.A N°12	Av. San Martín N° 593	(0299) 496-3287
Escuela Primaria N° 133 Dr. Juan Keidel	Av. Pedro Rotter B° Campamento uno. Casa N° 198.	(0299) 496-7388
E.P.E.T N° 10 Gral. Enrique Mosconi	Juan Schreiber N° 892	(0299) 496-3288
Escuela Primaria N° 123 Tomas Casullo	Bidart Beba B° Campamento Central	(0299) 496-4634
Centro de Educación Física 2	Yupanqui s/n B° Campamento Central	(0299) 496-5468
Escuela Primaria N° 334	Entre Ríos s/n	(0299) 496-7952
C.P.E.M N° 85	Juan Manuel de Rosas N°100	(0299) 496-2026

## **MUNICIPALIDAD DE PLAZA HUINCUL**

**INTENDENTE:** Lic. Juan Carlos GIANNATTASIO

**TELÉFONO:** (0299) 496-3100 / 496-3055

**E- MAIL:** [intendente@plazahuincul.gov.ar](mailto:intendente@plazahuincul.gov.ar) / [intendencia@plazahuincul.gov.ar](mailto:intendencia@plazahuincul.gov.ar)

### **SECRETARÍA DE GOBIERNO Y DESARROLLO SOCIAL**

**SECRETARIO:** P. Soc. Gustavo SUÁREZ

**DIRECCIÓN:** Av. San Martín N°801

**TELÉFONO:** (0299) 496-3069 / 496-3100 – (Int. 228)

**E-MAIL:** [gobierno@plazahuincul.gov.ar](mailto:gobierno@plazahuincul.gov.ar)

### **SUBSECRETARÍA DE DESARROLLO SOCIAL**

**SUBSECRETARIA:** Manuel TRENAMIL

**EQUIPO TÉCNICO:** Lic. Lorena LAFUENTE

**DIRECCIÓN:** Av. San Martín N°801

**TELÉFONO:** (0299) 486-0191 / 496-3608

**E-MAIL:** [desarrollosocial@plazahuincul.gov.ar](mailto:desarrollosocial@plazahuincul.gov.ar)



**DIRECCIÓN DE ACCIÓN SOCIAL**

**DIRECTORA:** Patricia ESPINOZA

**EQUIPO TÉCNICO:** Lic. Verónica MONJES

**TELÉFONO:** (0299) 496-3608

**DIRECCIÓN:** Av. San Martín N° 801

**DIRECCIÓN DE LA UNIDAD DE ACCIÓN FAMILIAR “GAJITOS DE TERNURA”**

**DIRECTORA:** Prof. Andrea MOLINA

**DIRECCIÓN:** Av. Schreiber N° 300

**TELÉFONO:** (0299) 496-4548

**E- MAIL:** [andreamolina09@hotmail.com](mailto:andreamolina09@hotmail.com)

**CONSEJO DE LA MUJER**

**REFERENTE:** María Ester RAGNI

**TELÉFONO:** (0299) 154-842256

**E-MAIL:** [ragnimariaester@gmail.com](mailto:ragnimariaester@gmail.com)

**RED LOCAL**

**INSTITUCIONES QUE PARTICIPAN:** IFD N° 1, Hospital, Dirección de Formación y Capacitación laboral, Biblioteca Sayhueque y Municipio.

**ACTIVIDADES QUE REALIZA:** Actividades de promoción.

Actualmente se encuentra desarrollando el proyecto “Espacios lúdicos/didácticos para la primera infancia y la familia”, en el marco del programa de Fortalecimiento de Redes Interinstitucionales de la Subsecretaría de Niñez, Adolescencia y Personas Adultas Mayores del Ministerio de Ciudadanía.



## PLOTTIER

### PODER JUDICIAL

PLOTTIER PERTENECE A LA I CIRCUNSCRIPCIÓN JUDICIAL, CON ASIENTO DE SUS TRIBUNALES EN LA CIUDAD DE NEUQUÉN.

#### JUZGADO DE PAZ

**SUPLENTE:** Sra. Ana Luisa SOSA

**DIRECCIÓN:** Libertad y Av. Plottier

**TELÉFONO:** (0299) 493-3583

**E-MAIL:** [jpazplofd@jusneuquen.gov.ar](mailto:jpazplofd@jusneuquen.gov.ar)

**DÍAS Y HORARIOS DE ATENCIÓN:** lunes a viernes de 8:00 a 13:00 hs.

### PODER EJECUTIVO

## MINISTERIO DE CIUDADANÍA

### SUBSECRETARÍA DE NIÑEZ, ADOLESCENCIA Y PERSONAS ADULTAS MAYORES

#### DIRECCIÓN GENERAL DE ARTICULACIÓN COMUNITARIA

Es el área de la subsecretaría, la que a través del equipo de Referentes Territoriales, busca generar espacios de diálogo y concertación permanente, entre la institución y los diferentes grupos de la comunidad (redes interinstitucionales, consejos locales, organizaciones civiles comunitarias) que aborden acciones de promoción y prevención en resguardo del sistema de protección de niños niñas adolescentes y personas mayores. Otra función, es proporcionar descripciones simples y útiles de la realidad de la comunidad de referencia, que sirvan de insumos para la planificación de los dispositivos de cada una de las áreas de Subsecretaría de Niñez, Adolescencia y Adultos Mayores.

**DIRECTORA:** Lic. Silvana SANCHEZ

**REFERENTE TERRITORIAL EN PLOTTIER:** Valeria CALIARI

**TELÉFONO:** (299) 5818392



E-MAIL: [refterritorio@gmail.com](mailto:refterritorio@gmail.com)

## **MINISTERIO DE SALUD Y DESARROLLO SOCIAL**

---

### **SUBSECRETARÍA DE SALUD**

---

PLOTTIER PERTENECE A LA ZONA METROPOLITANA CON SUBZONA SENILLOSA-PLOTTIER-H. HELLER

#### **HOSPITAL PLOTTIER**

**DIRECTOR:** Dr. Francisco FACHI

#### **EQUIPO PSICOSOCIAL**

**Licenciados en Servicio Social:** CRUZ María Emilia, GIRAUDO Paula Teresa, PATERNITI Roxana Beatriz, PITRIPAN Barbara Angélica, URQUIZA Luciana Marcela.

**Médicos Psiquiatras:** Dra. Asan Melina Graciela, Dra. Martinez Micaela Emilce y Dra. Mpatsios Mariana.

**Licenciados en Psicología:** BENITEZ DUZEVICH Verónica Ayelen, BRITO Jorgelina, FERNANDEZ Valeria Analia, GABRIEL María Eugenia, GACITUA Evangelina Susana Del Carmen, LUCENA Suyai Alejandra, MAC LEAN Sybil y VILCHEZ Romina Elizabeth.

**DIRECCIÓN:** Sargento Cabral y Paraguay

**TELÉFONO:** (0299) 493-6098 / 493-8626 / 493-8848

**E-MAIL:** [adminhplottier@neuquen.com.ar](mailto:adminhplottier@neuquen.com.ar)

#### **CENTRO DE SALUD - Bº LOS ALAMOS**

**DIRECCIÓN:** Realicó N° 850

**TELÉFONO:** (0299) 493-7201

**E-MAIL:** [c.s.losalamos@gmail.com](mailto:c.s.losalamos@gmail.com)

**DÍAS Y HORARIO DE ATENCIÓN:** lunes a viernes de 8:00 a 16:00 hs.

#### **CENTRO DE SALUD Bº LOS AROMOS**

**DIRECCIÓN:** Santiago del Estero N° 840

**TELÉFONO:** (0299) 493-7203

**E-MAIL:** [cslosaromos@gmail.com](mailto:cslosaromos@gmail.com) / [enfermería.losaromos@gmail.com](mailto:enfermería.losaromos@gmail.com)



**DÍAS Y HORARIOS DE ATENCIÓN:** lunes a viernes de 8.30 a 12:30 hs y de 16:00 a 20:00 hs.

**CENTRO DE SALUD B° UNIÓN**

**DIRECCIÓN:** Collón Curá N°4000

**TELÉFONO:** (0299) 493-7206

**E-MAIL:** [centrosaludunionplottier@gmail.com](mailto:centrosaludunionplottier@gmail.com)

**DÍAS Y HORARIOS DE ATENCIÓN:** lunes a viernes de 07:00 a 16:00 hs.

**CENTRO DE SALUD B° EL CHACAY**

**DIRECCIÓN:** Encina N° 52

**TELÉFONO:** (0299) 493-7202

**E-MAIL:** [centrosaludchacay@gmail.com](mailto:centrosaludchacay@gmail.com)

**DÍAS Y HORARIO DE ATENCIÓN:** lunes a viernes de 07:00 a 16:00 hs.

**CENTRO DE SALUD B° LOS HORNOS**

**DIRECCIÓN:** Av. San Martín N° 2202

**TELÉFONO:** (0299) 493-7205

**DÍAS Y HORARIO DE ATENCIÓN:** lunes a viernes de 07:00 a 16:00 hs.

**CENTRO DE SALUD SOLDADO JORGE AGUILA**

**DIRECCIÓN:** B° Jorge Aguila s/n

**TELÉFONO:** (0299) 493-7207

**DÍAS Y HORARIO DE ATENCIÓN:** lunes a viernes de 07:00 a 16:00 hs.

**CENTRO DE SALUD ESPERANZA**

**DIRECCIÓN:** Reguero N° 1285- B° Esperanza

**TELÉFONO:** s/n

**DÍAS Y HORARIO DE ATENCIÓN:** lunes a viernes de 07:00 a 16:00 hs.





**PUESTO SANITARIO**

**TELÉFONO:** (0299) 154-159749

---

**SUBSECRETARÍA DE FAMILIA**

---

La Subsecretaría de Familia organiza sus áreas de acuerdo a los marcos legales:

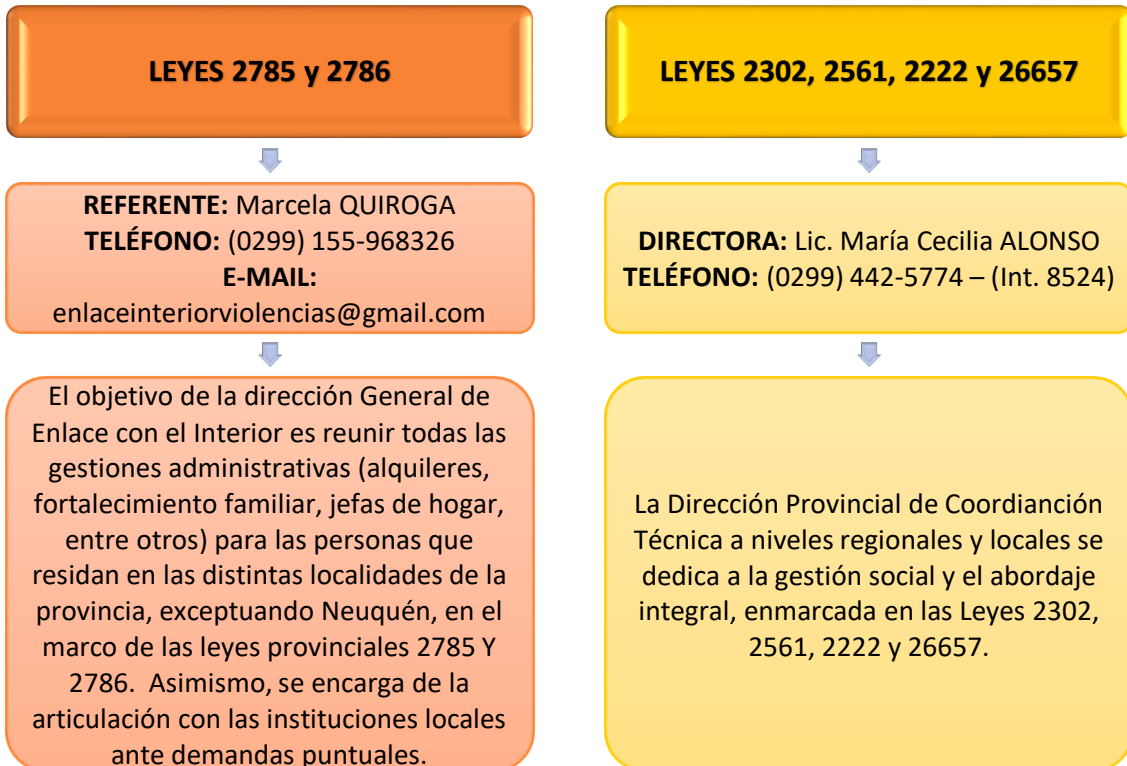

---

**MINISTERIO DE SEGURIDAD, TRABAJO Y AMBIENTE**

---

**POLICÍA**

---

**COMISARIA 7º SEGURIDAD-PLOTTIER**

**JEFE COMISARIO:** Julio Rufino ARRAIN

**DIRECCIÓN:** Riavitz y Rivadavia

**TELÉFONO:** (0299) 493-3198

**CELULAR OFICIAL:** (0299) 156-300321



**GUÍA PROVINCIAL DE RECURSOS INSTITUCIONALES**  
**PARA LA PREVENCIÓN Y ASISTENCIA EN VIOLENCIA FAMILIAR Y CONTRA LAS MUJERES**  
Comisión Interinstitucional para la implementación de las Leyes 2785 y 2786



**E-MAIL:** [comisaria7@neuquen.gov.ar](mailto:comisaria7@neuquen.gov.ar)

**DÍAS Y HORARIOS DE ATENCIÓN:** lunes a lunes las 24 hs.

**JEFE DE SERVICIO EXTERNO: SUBCOMISARIO** Pablo Cesar SILVA

**CELULAR OFICIAL:** (0299) 155-224882

**COMISARIA 7º INVESTIGACIONES**

**JEFE COMISARIO:** Cesar Martín CANALES

**DIRECCIÓN:** Riavitz y Rivadavia

**TELÉFONO:** (0299) 493-3198

**CELULAR OFICIAL:** (0299) 154-293309

**OFICINA DE VIOLENCIA:**

**REFERENTE:** Mónica SAGARZAZU

**TELÉFONO:** 493-3198

**HORARIOS DE ATENCIÓN:** lunes a viernes de 08:00 a 15:00 hs.

**JEFE DE SERVICIO INTERNO: SUBCOMISARIO** Cristian Alejandro VAZQUEZ

**CELULAR OFICIAL:** (0299) 155-474519

**COMISARIA 46º SEGURIDAD**

**JEFE SUBCOMISARIO:** Rubén Adrián CAMPOS

**DIRECCIÓN:** Joaquín V. González y Palermo- Barrio Los Álamos

**TELÉFONO:** (0299) 493-4777

**CELULAR OFICIAL:** (0299) 155-784483

**DÍAS Y HORARIOS DE ATENCIÓN:** lunes a lunes las 24 hs.

**JEFE SERVICIO EXTERNOCOMISARIO:** Gabriela Alejandra OLIVARRIA

**CELULAR OFICIAL:** (0299) 156-334512

**COMISARIA 46º INVESTIGACIONES**

**JEFE COMISARIO:** Gustavo Adolfo MUÑOZ



**GUÍA PROVINCIAL DE RECURSOS INSTITUCIONALES**  
**PARA LA PREVENCIÓN Y ASISTENCIA EN VIOLENCIA FAMILIAR Y CONTRA LAS MUJERES**  
Comisión Interinstitucional para la implementación de las Leyes 2785 y 2786



**DIRECCIÓN:** Joaquín V. Gonzalez y Palermo – Barrio Los Álamos

**TELÉFONO:** 493-4777

**CELULAR OFICIAL:** (0299) 154-060861

---

## **MINISTERIO DE EDUCACIÓN - CPE**

### **DISTRITO REGIONAL X - PLOTTIER**

**DIRECCIÓN:** Buenos Aires N°412

**TELÉFONO:** (0299) 4938517 / 4938518

**E-MAIL:** [betobeta\\_08@hotmail.com](mailto:betobeta_08@hotmail.com)

### **EQUIPO DE APOYO Y ORIENTACIÓN PROFESIONAL A LAS INSTITUCIONES EDUCATIVAS (EAOPIE) – SEDE PLOTTIER**

**REFERENTES:** Lic. en Ciencias de la Educación Walter BRAVO, Lic. en Psicopedagogía Mariela FORCHETTI, Lic. en Psicología Verónica PUGLIESE y Lic. Trabajo Social María RUIZ.

**DIRECCIÓN:** Elordi N° 135 (Escuela primaria 60)

**TELÉFONO:** (0299) 156-280831

**E-MAIL:** [eaopieplottier@gmail.com](mailto:eaopieplottier@gmail.com)

### **SUPERVISIÓN ESCOLAR**

#### **Supervisión Nivel Medio**

**DIRECCIÓN:** Elordi y Lainez

**TELÉFONO:** (0299) 493-6651 / (0299) 155-867355

**E-MAIL:** [supervisionplottier@yahoo.com.ar](mailto:supervisionplottier@yahoo.com.ar)

#### **Supervisión Nivel Primario**

**DIRECCIÓN:** Elordi N°135. Esc N° 60

**TELÉFONO:** (0299) 155-867333 / (0299) 155-864736

**E-MAIL:** [mlznqn@yahoo.com.ar](mailto:mlznqn@yahoo.com.ar) / [supnivelprimarioplottier@hotmail.com](mailto:supnivelprimarioplottier@hotmail.com)



**GUÍA PROVINCIAL DE RECURSOS INSTITUCIONALES**  
**PARA LA PREVENCIÓN Y ASISTENCIA EN VIOLENCIA FAMILIAR Y CONTRA LAS MUJERES**  
Comisión Interinstitucional para la implementación de las Leyes 2785 y 2786



**Supervisión Nivel Inicial**

**DIRECCIÓN:** Periodistas Neuquinos N°285

**TELÉFONO:** 442-8795 / (0299) 156-20087

**E-MAIL:** [supervision.z4.nivelinicial@gmail.com](mailto:supervision.z4.nivelinicial@gmail.com)

**ESTABLECIMIENTOS EDUCATIVOS**

<b>ESTABLECIMIENTOS</b>	<b>DIRECCIÓN</b>	<b>TELÉFONO</b>
A.P.A.D Asociación Padres y Amigos del Discapacitado	Pulmari N° 260. B° San Miguel.	(0299) 493-4025
CPEM N° 27	Av Zabaleta N° 678	(0299) 493-6833
CPEM N° 55	Av. San Martin N° 1115	(0299) 493-4732
CPEM N° 56	Palhuen N° 79	(0299) 493-6266
CPEM N° 8 Dr. Alberto Plottier	Perito Moreno y Lacar s/n	(0299) 493-3149
Centro de Formación Profesional N° 14	Chile y Las Lajas s/n	(0299) 493-3858
Centro de Formación Profesional Agropecuaria N°1	Ruta Nacional N° 22. 1323 Zona Chacras	(0299) 493-3758
Escuela de Música de Plottier	25 de Mayo N°175	(0299) 493-7988
E.P.A N° 14	Av. Julio Roca N°230	(0299) 493-8340
E.P.E.A N° 2	Ruta Nacional N° 22. 1323	(0299) 493-3478
EPET N° 19	Dra. Moreau de Justo s/n	(0299) 493-4456
EPET N° 9 Eduardo Víctor Gatti	Nahuel Huapi N° 84	(0299) 493-3653
Escuela Especial N° 13 de Servicios Múltiples	Rio Pilcomayo N° 1191	(0299) 493-4672
Escuela Especial Laboral N° 4	Pulmari N° 260	(0299) 493-8028
Escuela Primaria N° 106 Benjamín Lorenzo	Av. Candolle N° 4099	(0299) 493-6725
Escuela Primaria N° 192 19 de Junio	Av. Zabaleta 618	(0299) 493-6258
Escuela Primaria N° 234 12 de Septiembre	Rio Colorado N° 1100	(0299) 493-3557
Escuela Primaria N° 240 Integración Latinoamericana	Juan Bautista Alberdi N° 527	(0299) 493-6923
Escuela Primaria N° 265 Conquista del Desierto	Rio Limay N° 60	(0299) 493-6609
Escuela Primaria N° 266 Ejército Argentino	Av. San Martin 1320	(0299) 493-3566
Escuela Primaria N° 301	Ruta Nacional N° 22. Colonia San Francisco N° 1241	(0299) 154-226419/ 156-314922
Escuela Primaria N° 351	Rio Diamante N° 89	(0299) 493-5565
Escuela Primaria N° 46 Maestros Argentinos	San Luis N° 550	(0299) 493-3337
Escuela Primaria N° 60	Gdor. Elordi N° 135	(0299) 493-3338
Escuela Primaria N° 92 Pedro Palacios Alma Fuerte	Noriega Gómez N°371	(0299) 493-3336
Escuela Primaria N° 98 Remedios de Escalada de San Martin	Misiones N° 296	(0299) 493-6606
I.F.D N° 5 Nivel Terciario	J B Alberdi N° 527	(0299) 493-6825
Jardín de Infantes N° 18 Integración Latinoamericana	Juan Bautista Alberdi N° 459	(0299) 493-4785



**GUÍA PROVINCIAL DE RECURSOS INSTITUCIONALES**  
**PARA LA PREVENCIÓN Y ASISTENCIA EN VIOLENCIA FAMILIAR Y CONTRA LAS MUJERES**  
Comisión Interinstitucional para la implementación de las Leyes 2785 y 2786



Jardín de Infantes N° 39 Suyai Peñi	Mendoza y Noriega B° Los Canales	(0299) 493-4708
Instituto Primario Privado Posta Cristo Rey	Av Candolle N°5570, Colonia San Francisco	154-643894/ 155-660866
CE.CA.LAB. 135	Chile s/n	493-3858

## **MUNICIPALIDAD DE PLOTTIER**

**INTENDENTE:** Sr. Andrés Arturo PERESSINI

**DIRECCIÓN:** Avda. San Martín N°155

**TELÉFONO:** (0299) 493-2390 / 493-7935

**E-MAIL:** [peressini.intendente@gmail.com](mailto:peressini.intendente@gmail.com)

**DÍAS Y HORARIOS DE ATENCIÓN:** lunes a viernes de 8:00 a 13:00 hs.

### **SECRETARÍA DE DESARROLLO SOCIAL**

**SECRETARIA:** Natalia CASTRO

**DIRECCIÓN:** Buenos Aires N°380

**E-MAIL:** [desarrollosocial@plottier.gov.ar](mailto:desarrollosocial@plottier.gov.ar)

### **ÁREA ACCIÓN SOCIAL**

**DIRECTORA:** Nancy RUBILAR

**DIRECCIÓN:** Buenos Aires N°380

**TELÉFONO:** 493-2486

### **ÁREA ASISTENCIA SOCIAL**

**REFERENTE:** Claudia CUEVAS

**TELÉFONO:** 493-3138



## **RED LOCAL**

**INSTITUCIONES QUE PARTICIPAN:** Centro de Salud barrio La Esperanza, centro de salud barrio Los Hornos, EAOPIE, EPET 19, Escuela Especial 13, Escuela primearía N°266, escuela primaria N°351, Escuela primaria N°106, CPEM N°55.

**ACTIVIDADES QUE REALIZA:** capacitación y socialización del conocimiento. Participación en el Consejo local de Niñez, abordaje de casos.

**LUGAR DE REUNIÓN:** Rotativo

**DÍAS Y HORARIOS:** Mensual



## **QUILI MALAL**

### **PODER JUDICIAL**

QUILI MALAL PERTENECE A LA III CIRCUNSCRIPCIÓN JUDICIAL, CON ASIENTO DE SUS TRIBUNALES EN LA CIUDAD DE ZAPALA.

### **PODER EJECUTIVO**

## **MINISTERIO DE SALUD Y DESARROLLO SOCIAL**

### **SUBSECRETARÍA DE SALUD**

QUILI MALAL PERTENECE A LA ZONA SANITARIA II HOSPITAL BAJADA DEL AGRIO

#### **PUESTO SANITARIO QUILI MALAL**

**DIRECCIÓN:** Ruta Provincial N° 10

**TELÉFONO:** s/n

**DÍAS Y HORARIO DE ATENCIÓN:** lunes a viernes de 8:00 a 17:00 hs. Con guardia permanente.



## **SUBSECRETARÍA DE FAMILIA**

---

La Subsecretaría de Familia organiza sus áreas de acuerdos a los marcos legales:

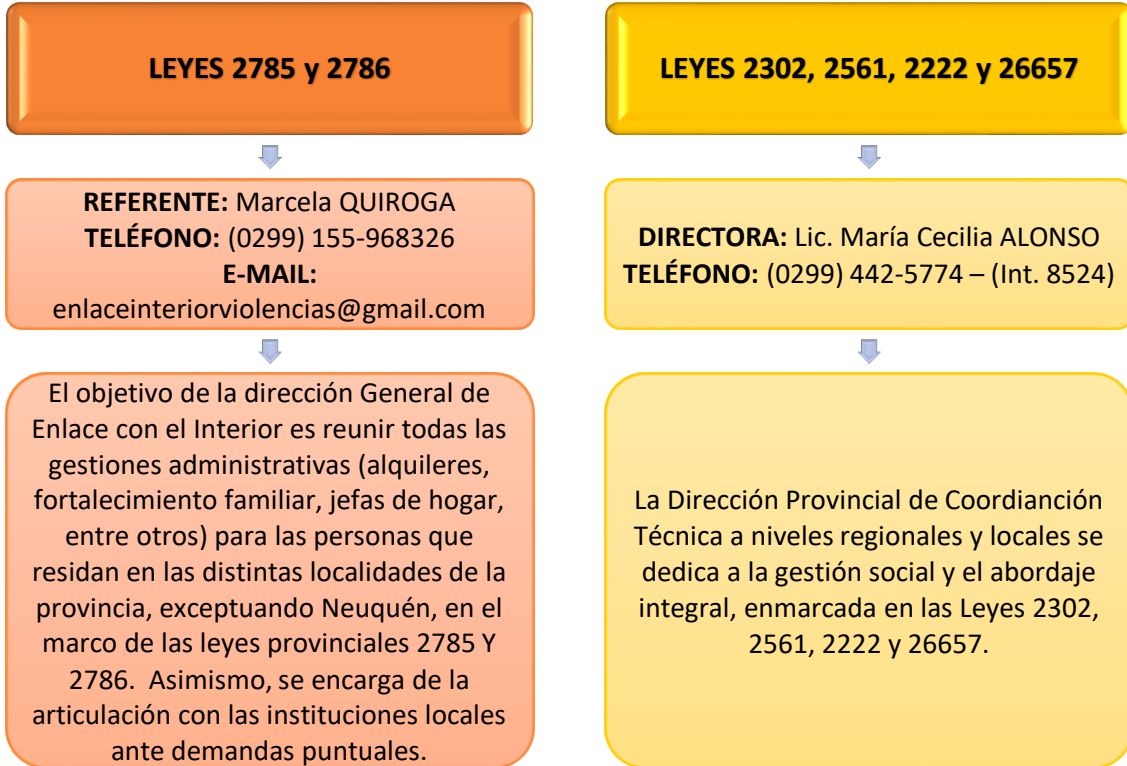

## **MINISTERIO DE SEGURIDAD, TRABAJO Y AMBIENTE**

---

### **POLICÍA**

---

QUILI MALAL SE ENCUENTRA EN LA JURISDICCIÓN DE LA COMISARÍA N° 36, UBICADA EN LA LOCALIDAD DE DE BAJADA DE AGRIO.

#### **COMISARÍA 36º - BAJADA DEL AGRIO**

**SUBCOMISARIO:** Oscar GUTIERREZ

**DIRECCIÓN:** Avda. Las Naciones s/n

**TELÉFONO:** (02942) 49-7913

**DÍAS Y HORARIOS DE ATENCIÓN:** lunes a lunes las 24 hs.





## **MINISTERIO DE EDUCACIÓN - CPE**

---

QUILI MALAL SE ENCUENTRA EN LA JURISDICCIÓN DEL “ÁREA CENTRO OESTE”, CUYA SEDE ESTÁ UBICADA EN LA LOCALIDAD DE ZAPALA.

### **DISTRITO REGIONAL III - ZAPALA**

**DIRECCIÓN:** Olascoaga y Zeballos

**TELÉFONO:** (02942) 42-1134 / 42-1345

**E-MAIL:** [distrito3@neuquen.gov.ar](mailto:distrito3@neuquen.gov.ar)

### **EQUIPO DE APOYO Y ORIENTACIÓN PROFESIONAL A LAS INSTITUCIONES EDUCATIVAS (EAOPIE) – SEDE ZAPALA**

**REFERENTES:** Lic. en Servicio Social Viviana LARA, Lic. en Psicología Ornella GASTALDON, Lic. en Psicopedagogía Natalia ALVAREZ CASTILLO Y Sergio LEONIAN

**DIRECCIÓN:** Mitre N° 553

**TELÉFONO:** (0299) 156-289372

**E-MAIL:** [eaopiezapala@gmail.com](mailto:eaopiezapala@gmail.com)

### **SUPERVISIÓN ESCOLAR**

#### **Supervisión Nivel Medio**

**DIRECCIÓN:** Olascoaga y Zeballos

**TELÉFONO:** (02942) 42-1877 / (02942) 42-1134 / (0299) 155-866791 / (0299) 155-864494

**E-MAIL:** sandram@educ.ar

#### **Supervisión Nivel Primario**

**DIRECCIÓN:** Olascoaga y Zeballos

**TELÉFONO:** (02942) 43-2330 / (02942) 43-1241 / (02942) 43-2299

**E-MAIL:** [mirarrieta@hotmail.com](mailto:mirarrieta@hotmail.com) / [monicaedith63@hotmail.com](mailto:monicaedith63@hotmail.com)



**Supervisión Nivel Inicial**

**DIRECCIÓN:** Olascoaga y Zeballos

**TELÉFONO:** (02942) 42-1877 / 42-1134 / (0299) 155-867849

**E-MAIL:** [teresita96@yahoo.com.ar](mailto:teresita96@yahoo.com.ar)

**ESTABLECIMIENTOS EDUCATIVOS:**

ESTABLECIMIENTOS	DIRECCIÓN	TELÉFONO
Escuela Primaria N° 14 Alejandrino Rosales	Ruta Provincial N° 10	s/n

**COMISIÓN DE FOMENTO QUILI MALAL**

**PRESIDENTE:** Dn. Claudio SÁEZ

**DIRECCIÓN:** Ruta N°10

**TELÉFONO:** (02942) 48-9820

**E-MAIL:** [quilimalalcomisiondefomento@yahoo.com.ar](mailto:quilimalalcomisiondefomento@yahoo.com.ar)

**DÍAS Y HORARIOS DE ATENCIÓN:** lunes a viernes de 08:00 a 15:00 hs.

**PROMOTOR SOCIAL:** Daniel MELO



## **RAMÓN CASTRO**

### **PODER JUDICIAL**

RAMÓN CASTRO PERTENECE A LA III CIRCUNSCRIPCIÓN JUDICIAL, CON ASIENTO DE SUS TRIBUNALES EN LA CIUDAD DE ZAPALA

### **PODER EJECUTIVO**

## **MINISTERIO DE SALUD Y DESARROLLO SOCIAL**

### **SUBSECRETARÍA DE SALUD**

RAMÓN CASTRO CORRESPONDE A LA ZONA SANITARIA II - CON ASIENTO EN LA LOCALIDAD DE ZAPALA

#### **PUESTO SANITARIO RAMON CASTRO**

**DIRECCIÓN:** Ruta Provincial N° 34

**TELÉFONO:** s/n

**DÍAS Y HORARIOS DE ATENCIÓN:** lunes a viernes de 8:00 a 17:00 hs. Con guardia permanente.



## SUBSECRETARÍA DE FAMILIA

---

La Subsecretaría de Familia organiza sus áreas de acuerdos a los marcos legales:

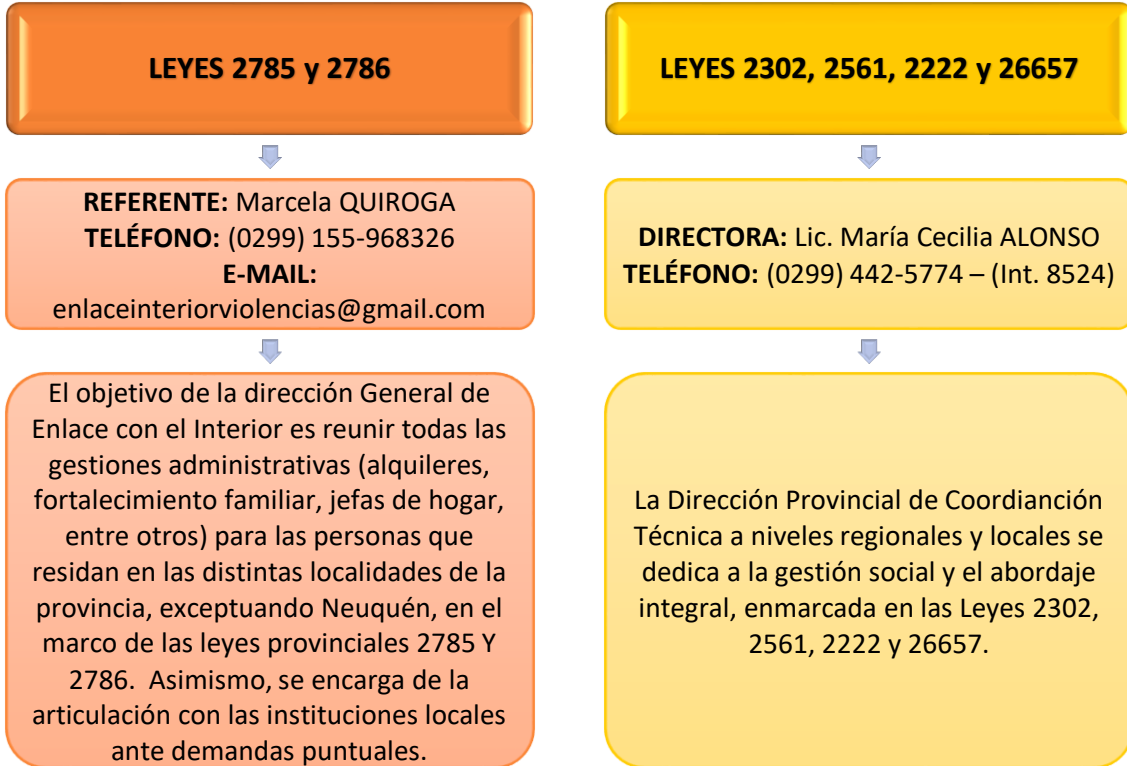

## MINISTERIO DE SEGURIDAD, TRABAJO Y AMBIENTE

---

### POLICÍA

---

RAMÓN CASTRO SE ENCUENTRA EN LA JURISDICCIÓN DELA COMISARÍA22º, UBICADA EN LA LOCALIDAD DE ZAPALA

#### COMISARIA 22º - ZAPALA

**COMISARIO:** Miguel Angel SAN MARTÍN

**DIRECCIÓN:**Italia N° 223

**TELÉFONO:** (02942) 42-1213 / 43-1685

**DÍAS Y HORARIOS DE ATENCIÓN:** lunes a lunes las 24 hs.



## **MINISTERIO DE EDUCACIÓN - CPE**

---

RAMÓN CASTRO SE ENCUENTRA EN LA JURISDICCIÓN DEL “ÁREA CENTRO OESTE”, CUYA SEDE ESTÁ UBICADA EN LA LOCALIDAD DE ZAPALA

### **DISTRITO REGIONAL III - ZAPALA**

**DIRECCIÓN:** Olascoaga y Zeballos

**TELÉFONO:** (02942) 42-1134 / 42-1345

**E-MAIL:** [distrito3@neuquen.gov.ar](mailto:distrito3@neuquen.gov.ar)

### **EQUIPO DE APOYO Y ORIENTACIÓN PROFESIONAL A LAS INSTITUCIONES EDUCATIVAS (EAOPIE) – SEDE ZAPALA**

**REFERENTES:** Lic. en Servicio Social Viviana LARA, Lic. en Psicología Ornella GASTALDON, Lic. en Psicopedagogía Natalia ALVAREZ CASTILLO Y Sergio LEONIAN

**DIRECCIÓN:** Mitre N° 553

**TELÉFONO:** (0299) 156-289372

**E-MAIL:** [eaopiezapala@gmail.com](mailto:eaopiezapala@gmail.com)

### **SUPERVISIÓN ESCOLAR**

#### **Supervisión Nivel Medio**

**DIRECCIÓN:** Olascoaga y Zeballos

**TELÉFONO:** (02942) 42-1877/ (02942) 42-1134 / (0299) 155-866791/ (0299) 155-864494

**E-MAIL:** [sandram@educ.ar](mailto:sandram@educ.ar)

#### **Supervisión Nivel Primario**

**DIRECCIÓN:** Olascoaga y Zeballos

**TELÉFONO:**(02942) 43-2330 / (02942) 43-1241 / (02942) 43-2299

**E-MAIL:** [mirarrieta@hotmail.com](mailto:mirarrieta@hotmail.com) / [monicaedith63@hotmail.com](mailto:monicaedith63@hotmail.com)



**Supervisión Nivel Inicial**

**DIRECCIÓN:** Olascoaga y Zeballos

**TELÉFONO:** (02942) 42-1877 / 42-1134 / (0299) 155-867849

**E-MAIL:** [superinicialzapala@hotmail.com](mailto:superinicialzapala@hotmail.com)

**ESTABLECIMIENTOS EDUCATIVOS**

<b>ESTABLECIMIENTOS</b>	<b>DIRECCIÓN</b>	<b>TELÉFONO</b>
Escuela Primaria N° 8	s/n	(02942) 43-2042

**COMISIÓN DE FOMENTO RAMÓN CASTRO**

**PRESIDENTE:** Dn. Abraham ANTIPAN

**DIRECCIÓN:** s/n

**TELÉFONO:** (0299) 449-4882/3

**E-MAIL:** [cfomentocastro@hotmail.com](mailto:cfomentocastro@hotmail.com)

**DÍAS Y HORARIOS DE ATENCIÓN:** lunes a viernes de 08:00 a 15:00 hs.

**ÁREA SOCIAL**

**REFERENTE PROMOTOR SOCIAL:** María GOMEZ

**PROMOTORES/AS SOCIALES:** Liliana HUAQUIL, Claudio BAIGARRIA, Mauro BAIGARRIA



## RINCÓN DE LOS SAUCES

### PODER JUDICIAL

#### JUZGADO DE PRIMERA INSTANCIA EN LO CIVIL, COMERCIAL, LABORAL, MINERÍA Y FAMILIA

**JUEZ:** Dr. Sebastián Andrés VILLEGAS

**SECRETARIA CIVIL:** Dra. Valeria I. FERNANDEZ SOLER

**SECRETARIA DE FAMILIA, NIÑEZ Y ADOLESCENCIA:** Dra. Laura Carolina ROLLA

**PROSECRETARIA:** Dra. Sonia Patricia GÓMEZ

**DIRECCIÓN:** Mendoza N° 273

**TELÉFONO** (0299) 488-6822/6289/6130

**EQUIPO INTERDISCIPLINARIO:** Licenciadas en Psicología: Blanca Graciela FEIJOO – Andrea Mabel MORENO. Licenciadas en Servicio Social: Carolina Liliana VILLEGAS – Elizabeth Margot BERROCAL

**DIRECCIÓN:** Mendoza N° 273

**TELÉFONO:** (0299) 488-6822/ 6289/ 6130

#### MINISTERIO PÚBLICO FISCAL

**FISCAL JEFE:** Dr. Juan Agustín GARCIA

**FISCAL DEL CASO:** Dr. Fabián Alexis FLORES

**DIRECCIÓN:** Mendoza N° 273

**TELÉFONO:** (0299) 488-6822/ 6289/ 6130



**MINISTERIO PÚBLICO DE LA DEFENSA**

**DEFENSORIA CIVIL N° 1**

**DEFENSOR:** Dr. Carlos Alberto PEREZ

**DIRECCIÓN:** Mendoza N°273

**TELÉFONO:** (0299) 488-6822/6289/6130 – **FAX:** (0299) 488-6911

**JUZGADO DE PAZ**

**TITULAR:** Sra. Silvia ELIZATE

**SUPLENTE:** Margarita Isabel MONTESINO

**DIRECCIÓN:** Neuquen y Perón

**TELÉFONO:**(0299) 488-6014

**E- MAIL:** [jpazrdsfd@jusneuquen.gov.ar](mailto:jpazrdsfd@jusneuquen.gov.ar)

**DÍAS Y HORARIOS DE ATENCIÓN:** lunes a viernes de 8:00 a 13:00 hs.

**PODER EJECUTIVO**

**MINISTERIO DE CIUDADANÍA**

**SUBSECRETARÍA DE NIÑEZ, ADOLESCENCIA Y PERSONAS ADULTAS MAYORES**

**DIRECCIÓN GENERAL DE ARTICULACIÓN COMUNITARIA**

Es el área de la subsecretaría, la que a través del equipo de Referentes Territoriales, busca generar espacios de diálogo y concertación permanente, entre la institución y los diferentes grupos de la comunidad (redes interinstitucionales, consejos locales, organizaciones civiles comunitarias) que aborden acciones de promoción y prevención en resguardo del sistema de protección de niños niñas adolescentes y personas mayores. Otra función, es proporcionar descripciones simples y útiles de la realidad de la comunidad de referencia, que sirvan de insumos para la planificación de los dispositivos de cada una de las áreas de Subsecretaría de Niñez, Adolescencia y Adultos Mayores.

**DIRECTORA:** Lic. Silvana SANCHEZ

**REFERENTE TERRITORIAL EN RINCÓN DE LOS SAUCES:** Mirta QUILAN





**TELÉFONO:** (299) 5818392

**E-MAIL:** [refterritorio@gmail.com](mailto:refterritorio@gmail.com)

---

## **MINISTERIO DE SALUD Y DESARROLLO SOCIAL**

---

### **SUBSECRETARÍA DE SALUD**

---

RINCÓN DE LOS SAUCES PERTENECE A LA ZONA SANITARIA V

#### **HOSPITAL ZONAL RINCON DE LOS SAUCES**

**DIRECTORA:** Dra. Cinthia BARROS

**DIRECCIÓN:** Calle Jujuy N° 47

**TELÉFONO:** (0299) 488-6022 /13 /76

#### **EQUIPO PSICOSOCIAL**

**Licenciados en Servicio Social:** CATALAN Ana Magali Yante, LUCERO Silvana Elena y RANINQUEO Mario Alberto.

**Médica Psiquiatra:** DI PAOLO NARANJO Vanina Natalia.

**Licenciados/as en Psicología:** DE ROSA Martín Ignacio, MACCHI Marianela y RULL Andrea Gabriela.

#### **CENTRO DE SALUD LA COSTA**

**DIRECCIÓN:** Guzmán s/n - Zona Costa

**TELÉFONO:** (0299) 488-7175

**DÍAS Y HORARIOS DE ATENCIÓN:** lunes a viernes de 8:00 a 16:00 hs.

#### **CENTRO DE SALUD LA FALDA**

**DIRECCIÓN:** El Pehuén s/n – B° La Falda

**TELÉFONO:** (0299) 488-6427

**DÍAS Y HORARIO DE ATENCIÓN:** lunes a viernes de 8:00 a 16:00 hs.



## SUBSECRETARÍA DE FAMILIA

---

La Subsecretaría de Familia organiza sus áreas de acuerdos a los marcos legales:

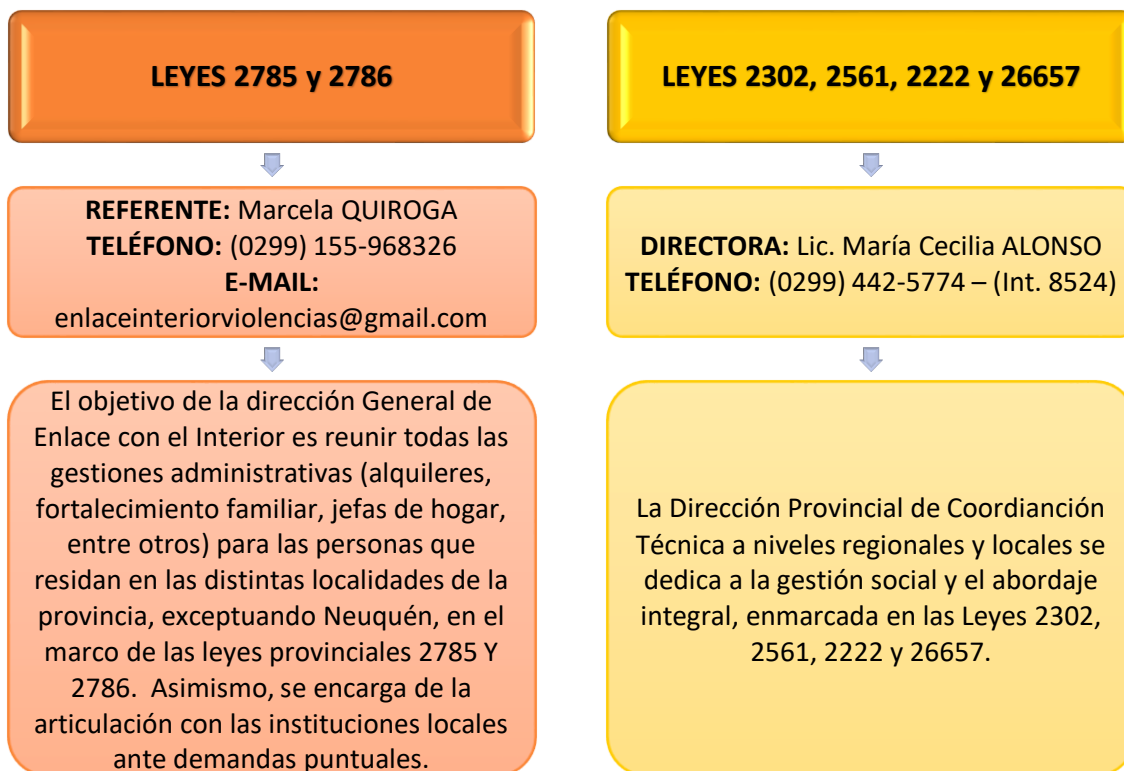

### CENTRO DE CUIDADOS INFANTILES ANDALUÉ

**REFERENTE:** Sra. María del Carmen CORTEZ

**DIRECCIÓN:** San Luis s/n

**TELÉFONO:** (0299) 488-7651

**DÍAS Y HORARIOS DE ATENCIÓN:** lunes a viernes de 7:30 a 18:00 hs.

## MINISTERIO DE GOBIERNO Y JUSTICIA

---

### CENTRO DE ATENCIÓN A LA VÍCTIMA DEL DELITO

---

Su función es asistir a las víctimas de un delito y a su grupo familiar, a través de la elaboración de planes preventivos individuales y comunitarios destinados a reducir la victimización. Consta de dos áreas fundamentales: Asistencia y prevención. El CAVD brinda: Asistencia inmediata; Consulta con o sin previa denuncia; Atención interdisciplinaria (legal, psicológica y social); y Restitución de los derechos.



**PROFESIONALES:** Abogada Sandra CAGGIANO - Lic. Trabajo Social Susana SANSOT

**DIRECCIÓN:** José Hernandez y Güemes

**DÍAS Y HORARIOS DE ATENCIÓN:** lunes a viernes de 08:00 a 15:00 hs.

---

## **MINISTERIO DE SEGURIDAD, TRABAJO Y AMBIENTE**

---

### **POLICÍA**

---

#### **COMISARÍA 35 – RINCÓN DE LOS SAUCES**

**COMISARIO:** Julio Cesar LINCOLEO

**DIRECCIÓN:** Chaco y Buenos Aires

**TELÉFONO:** (0299) 488-6015 / 488-6331

**CELULAR OFICIAL:** (0299) 156-319108

**E-MAIL:** [comisaria35@neuquen.gov.ar](mailto:comisaria35@neuquen.gov.ar)

**DÍAS Y HORARIOS DE ATENCIÓN:** lunes a lunes las 24 hs.

**SUBCOMISARIO:** Pedro GUTIERREZ

**CELULAR OFICIAL:** (0299) 156-345636

#### **OFICINA DE VIOLENCIA:**

**REFERENTE:** OF. SUBINSPECTORA Esther VALLEJOS y Cabo Claudia CHAVEZ

**TELÉFONO:** (0299)4886015 / 4886331

**HORARIOS DE ATENCIÓN:** lunes a viernes de 08:00 a 22 hs – Sábado de 08:00 a 15:00 hs.

---

### **SUBSECRETARÍA DE TRABAJO**

---

#### **DELEGACIÓN RINCÓN DE LOS SAUCES:**

**REFERENTE:** Marcos OLIVARES



**GUÍA PROVINCIAL DE RECURSOS INSTITUCIONALES**  
**PARA LA PREVENCIÓN Y ASISTENCIA EN VIOLENCIA FAMILIAR Y CONTRA LAS MUJERES**  
Comisión Interinstitucional para la implementación de las Leyes 2785 y 2786



**DIRECCIÓN:** Rio Colorado

**TELÉFONO:** (299)4154120 / 41371519

**CORREO ELECTRÓNICO:** [marcosolivares017@gmail.com](mailto:marcosolivares017@gmail.com)

---

## **MINISTERIO DE EDUCACIÓN - CPE**

RINCÓN DE LOS SAUCES SE ENCUENTRA EN LA JURISDICCIÓN DEL “ÁREA CENTENARIO”, CUYA SEDE ESTÁ UBICADA EN LA LOCALIDAD DECENTENARIO.

### **DISTRITO REGIONAL VI**

**DIRECCIÓN:** Fotheringham N°45 (Centenario)

**TELÉFONO:** (0299) 489-4070 / 489-8671 / 489-0217

**E-MAIL:** [distrito6@neuquen.gov.ar](mailto:distrito6@neuquen.gov.ar)

### **EQUIPO DE APOYO Y ORIENTACIÓN PROFESIONAL A LAS INSTITUCIONES EDUCATIVAS (EAOPIE) – SEDE CENTENARIO**

**REFERENTES:** Lic. Psicopedagogía Luisa QUIROGA CORREA, Lic. en Psicología Noelia GONZALEZ DE GALDEANO, Lic. en Ciencias de la Educación Guillermo Leandro BLANCO y Lic. en Trabajo Social María de los Ángeles RIOS.

**DIRECCIÓN:** Fotheringham N° 45 (Distrito VI)

**TELÉFONO:** (0299) 156-286849

**E-MAIL:** [eopiecentenario@gmail.com](mailto:eopiecentenario@gmail.com)

### **SUPERVISIÓN ESCOLAR**

#### **Supervisión Nivel Medio**

**DIRECCIÓN:** Belgrano N°451

**TELÉFONO:** 489-6080 / (0299) 155-867403/ (0299) 154-194283 / (0299) 154-068206

**E-MAIL:** [supervicentenario@yahoo.com.ar](mailto:supervicentenario@yahoo.com.ar)



**GUÍA PROVINCIAL DE RECURSOS INSTITUCIONALES**  
**PARA LA PREVENCIÓN Y ASISTENCIA EN VIOLENCIA FAMILIAR Y CONTRA LAS MUJERES**  
Comisión Interinstitucional para la implementación de las Leyes 2785 y 2786



**Sub-sede Rincón de Los Suaces: 488-6443**

**Supervisión Nivel Primario**

**DIRECCIÓN:** Islas Malvinas N°19 (Escuela Primaria N° 109)

**TELÉFONO:** (0299) 489-0368 / 487-5032 /488-7914

**E-MAIL:** [pilidelavega@yahoo.com.ar](mailto:pilidelavega@yahoo.com.ar)

**Supervisión Nivel Inicial**

**DIRECCIÓN:** Belgrano N° 451

**TELÉFONO:** (0299) 489-4539 / (0299) 155-757157

**E-MAIL:** [supervisioninicial2012@hotmail.com](mailto:supervisioninicial2012@hotmail.com)

**ESTABLECIMIENTOS EDUCATIVOS**

<b>ESTABLECIMIENTOS</b>	<b>DIRECCIÓN</b>	<b>TELÉFONOS</b>
CPEM N° 24	20 de Diciembre N°209	(0299) 488-6043
EPET N° 16	Auca Mahuida N° 1047	(0299) 488-6424
Escuela Cristiana Descubrir (Nivel Primario)	Diag. 9 de Julio N° 302	(0299)155-740456
Escuela Especial N° 14	Juan Manuel de Rosas s/n (E/ Auca Mahudia y Río Negro)	(0299) 488-6452
Escuela Primaria N° 238. Gral. Enrique Mosconi	20 de Diciembre s/n	(0299) 488-6040
Escuela Primaria N° 300	Pte. Juan Domingo Perón N° 587. B° 45 Viviendas.	(0299) 488-6044
Escuela Primaria N° 314	Misiones s/n	(0299) 488-7131
Escuela Primaria N° 335	Av. Justo José de Urquiza y Río Negro	(0299) 488-6468
Escuela Primaria N° 346	Chubut s/n	(0299) 488-6802
Escuela Primaria N° 355	Pasaje Moquehue s/n	(0299) 155-223086
Jardín de Infantes N° 37 Cahuin Ruca	Río Negro s/n.	(0299) 488-7066
Jardín de Infantes N° 47	Río Colorado N° 382.	(0299) 488-6811
Nucleamiento Educativo N° 5	Pte. Juan Domingo Perón	(0299) 488-7598
C.P.E.M. 89	20 de Diciembre N°209	(0299) 488-6043



## **MUNICIPALIDAD DE RINCÓN DE LOS SAUCES**

**INTENDENTE:** Dn. Marcelo RUCCI

**DIRECCIÓN:** Jujuy N°1050

**TELÉFONO:** (0299) 488-6021 (Int. 10/29)

**E-MAIL:** [secretaria.privada@munirdls.gov.ar](mailto:secretaria.privada@munirdls.gov.ar) / [secretaria.gobierno@munirdls.gov.ar](mailto:secretaria.gobierno@munirdls.gov.ar)

**DÍAS Y HORARIOS DE ATENCIÓN:** lunes a viernes de 7:00 a 14:00 hs.

### **SECRETARÍA DE DESARROLLO SOCIAL**

**SECRETARIO:** Sr. Pablo CASTRO

**EQUIPO TÉCNICO:** Lic. en Psicología Antonella POLLICINO

**DIRECCIÓN:** Av. 9 de julio N°658

**TELÉFONO:** (0299) 488-6546

**DÍAS Y HORARIO DE ATENCIÓN:** lunes a viernes de 7:00 a 14:00 hs.

### **SUBSECRETARÍA DE DESARROLLO SOCIAL**

**SUBSECRETARIO:** Sr. Cesar GADEA

**DIRECCIÓN:** Av. 9 de Julio N° 658

**TELÉFONO:** (0299) 488-6546

### **SUBSECRETARÍA DE MINORIDAD Y FAMILIA**

**SUBSECRETARIA:** Sra. Cecilia AGUILERA

**COORDINADORA:** Lic. en Trabajo Social Belén MUÑOZ

**DIRECCIÓN:** Irigoyen y Facundo Quiroga

**TELÉFONO:** (0299) 154-276862

**DÍAS Y HORARIO DE ATENCIÓN:** lunes a viernes de 7:00 a 14:00 hs.



### **CONSEJO DE LA MUJER**

**REFERENTE:** Patricia VIDELA

**TELÉFONO:** (0299) 156-012940

**E-MAIL:** [consejodelamujerrlds@gmail.com](mailto:consejodelamujerrlds@gmail.com)

## **RED LOCAL**

**INSTITUCIONES QUE PARTICIPAN:** Hospital local, Municipalidad, policía, CPEM N° 89, Escuelas N° 363, 346 y 238, supervisión nivel primario y secundario, jardines de infantes N° 37 y 47, iglesias, Consejo Local de la Mujer y CAVD.

**ACTIVIDADES QUE REALIZA:** Promoción y prevención, jornadas de capacitación a las personas que participan de la red.

**LUGAR DE REUNIÓN:** Rotativo entre los integrantes de la red

**DÍAS Y HORARIOS:** Reuniones mensuales

Actualmente se encuentra desarrollando el proyecto **“Proyectando la posta”**, en el marco del programa de Fortalecimiento de Redes Interinstitucionales de la Subsecretaría de Niñez, Adolescencia y Personas Adultas Mayores del Ministerio de Ciudadanía.



## **SAN MARTÍN DE LOS ANDES**

### **PODER JUDICIAL**

PODER JUDICIAL PERTENECE A LA IV CIRCUNSCRIPCIÓN JUDICIAL, CON ASIENTO DE SUS TRIBUNALES EN LA CIUDAD DE JUNÍN DE LOS ANDES.

#### **MINISTERIO PÚBLICO DE LA DEFENSA**

##### **DEFENSORÍA CIVIL ADJUNTA**

**DEFENSORA ADJUNTA:** Dra. Patricia Laura CHENA

**DIRECCIÓN:** Elordi Nº 485

**TELÉFONO:** (02972) 42-9858

#### **MINISTERIO PÚBLICO FISCAL**

##### **UNIDAD FISCAL ÚNICA:**

**FISCAL DEL CASO:** Dr. Maximiliano BAGNAT

**ASISTENTE LETRADO:** Dr. Ignacio M. OYUELA NOBLE

**DIRECCIÓN:** Juez del Valle Nº1042

**TELÉFONO:** (02972) 426149

#### **JUZGADO DE PAZ**

**SUPLENTE:** Silvia ESCOBAR

**DIRECCIÓN:** San Martín Nº796





**GUÍA PROVINCIAL DE RECURSOS INSTITUCIONALES**  
**PARA LA PREVENCIÓN Y ASISTENCIA EN VIOLENCIA FAMILIAR Y CONTRA LAS MUJERES**  
Comisión Interinstitucional para la implementación de las Leyes 2785 y 2786



**TELÉFONO:** (02972) 42-7396

**E-MAIL:** [jpazsmafd@jusneuquen.gov.ar](mailto:jpazsmafd@jusneuquen.gov.ar)

**DÍAS Y HORARIO DE ATENCIÓN:** lunes a viernes de 8:00a 13:00 hs.

## **PODER EJECUTIVO**

### **MINISTERIO DE CIUDADANÍA**

#### **SUBSECRETARÍA DE NIÑEZ, ADOLESCENCIA Y PERSONAS ADULTAS MAYORES**

##### **DIRECCIÓN GENERAL DE ARTICULACIÓN COMUNITARIA**

Es el área de la subsecretaria, la que a través del equipo de Referentes Territoriales, busca generar espacios de diálogo y concertación permanente, entre la institución y los diferentes grupos de la comunidad (redes interinstitucionales, consejos locales, organizaciones civiles comunitarias) que aborden acciones de promoción y prevención en resguardo del sistema de protección de niños niñas adolescentes y personas mayores. Otra función, es proporcionar descripciones simples y útiles de la realidad de la comunidad de referencia, que sirvan de insumos para la planificación de los dispositivos de cada una de las áreas de Subsecretaría de Niñez, Adolescencia y Adultos Mayores.

**DIRECTORA:** Lic. Silvana SANCHEZ

**TELÉFONO:** (299) 5818392

**E-MAIL:** [refterritorio@gmail.com](mailto:refterritorio@gmail.com)

**REFERENTE TERRITORIAL EN SAN MARTÍN DE LOS ANDES:** Martín ROMERO

**TELÉFONO:** (299) 581837

### **MINISTERIO DE SALUD Y DESARROLLO SOCIAL**

#### **SUBSECRETARÍA DE SALUD**

SAN MARTÍN PERTENECE A LA ZONA SANITARIA IV.

##### **HOSPITAL ZONAL DE SAN MARTIN DE LOS ANDES**

**DIRECTOR:** Dr. Carlos IMONDI



**GUÍA PROVINCIAL DE RECURSOS INSTITUCIONALES**  
**PARA LA PREVENCIÓN Y ASISTENCIA EN VIOLENCIA FAMILIAR Y CONTRA LAS MUJERES**  
Comisión Interinstitucional para la implementación de las Leyes 2785 y 2786



**DIRECCIÓN:** Coronel Rhode N° 813

**TELÉFONO:** (02972) 42-7211 /42-7495 /42-8542

**CENTRO:** (02972) 42-7211 /42-842 /42-7495

**CHACRA 30:** (02972) 41-1188

**EQUIPO PSICOSOCIAL**

**Licenciados en servicio Social:** AMENGUAL María Silvia, BENITEZ Claudia Alejandra, CAMPOS Sonia Mercedes, MUSSO Dana y SALAMANCA Viviana Beatriz.

**Médicos Psiquiatras:** CEBALLOS María Natalia y KERSCHEN MARTÍNEZ Nicolás María.

**Licenciados en Psicología:** CANDIA María elizabeth, DOBNER Guillermina, DIMASI Julieta Elizabeth, STREICH María Elena Elizabeth y TARIFEÑO Julieta Giselle.

**CENTRO DE SALUD VEGA MAIPU**

**DIRECCIÓN:** Hugo Berbel esquina Gregorio Álvarez

**TELÉFONO:** (02972) 41-3856

**DÍAS Y HORARIOS DE ATENCIÓN:** lunes a viernes de 07:00 a 16:00 hs.

**CENTRO DE SALUD QUIRNO COSTA**

**DIRECCIÓN:** Perito Moreno s/n - B° Vamep N° 36

**TELÉFONO:** (02972) 42-5000

**DÍAS Y HORARIOS DE ATENCIÓN:** lunes a viernes de 8:00 a 17:00 hs.

**CENTRO DE SALUD EL ARENAL**

**DIRECCIÓN:** Los Cerezos y Los Piñones

**TELÉFONO:** (02972) 42-6011

**DÍAS Y HORARIO DE ATENCIÓN:** lunes a viernes de 8:00 a 16:00 hs.

**CENTRO DE SALUD LAS ROSAS**

**DIRECCIÓN:** Santa Fe N°375. Casa N° 4

**TELÉFONO:** (02972) 42-3412

**DÍAS Y HORARIO DE ATENCIÓN:** lunes a viernes de 07:30: a 17:00 hs.



**CENTRO DE SALUD TIRO FEDERAL**

**DIRECCIÓN:** Webel y Coronel Díaz

**TELÉFONO:** (02972) 42-8145

**DÍAS Y HORARIO DE ATENCIÓN:** lunes a viernes de 8:00 a 16:00 hs.

**CENTRO DE SALUD LOS RADALES**

**DIRECCIÓN:** Las Golondrinas N° 364- Casa N° 25

**TELÉFONO:** (2972) 42-3143

**CENTRO DE SALUD Chacra 30**

**DIRECCIÓN:** Cordones del Chapelco

**TELÉFONO:** (02972) 41-1188

**PUESTO SANITARIO PAYLA MENUCO**

**DIRECCIÓN:** Ruta Provincial N° 19

**PUESTO SANITARIO MELIQUINA "DR. RENE FAVALORO"**

**DIRECCIÓN:** Ruta Provincial N° 63

**PUESTO SANITARIO TROMPUL**

**DIRECCIÓN:** Comunidad Cayun y Los Vera

**PUESTO SANITARIO QUILA QUINA**

**DIRECCIÓN:** Ruta Nacional N° 234 desvío a 12 km. Comunidad Curruhuinca

**PUESTO SANITARIO QUECHUQUINA**

**DIRECCIÓN:** A 35 km de Ruta Provincial N°48



## SUBSECRETARÍA DE FAMILIA

---

La Subsecretaría de Familia organiza sus áreas de acuerdos a los marcos legales:

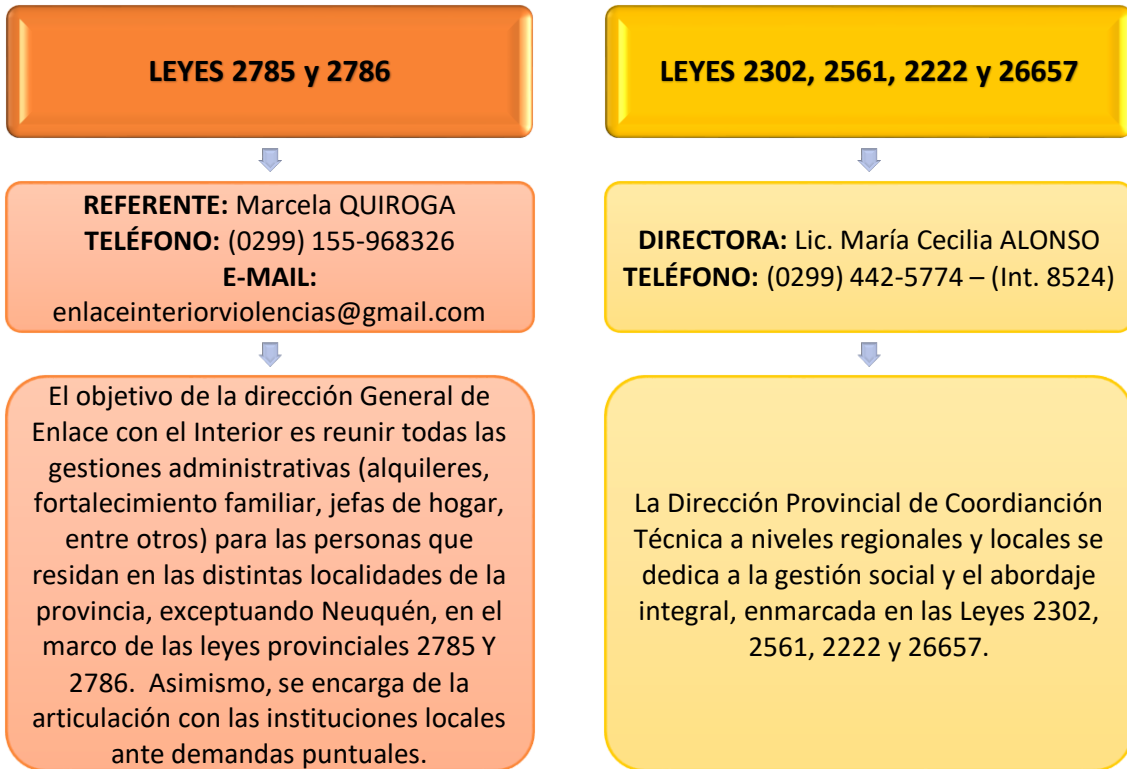

### Dirección Regional De Gestión Social y Abordaje Integral

**REFERENTE:** Psic. Social Alejandra LAVORANO

**DIRECCIÓN:** Terminal De Ómnibus 1° Piso – Oficina B

**TELÉFONO:** (02972) 42-8038 – Corporativo (0299) 155-177573

**DÍAS Y HORARIO DE ATENCIÓN:** lunes a viernes de 8:00 a 14:00 hs.

---

## MINISTERIO DE GOBIERNO Y JUSTICIA

---

### CENTRO DE ATENCIÓN A LA VÍCTIMA DEL DELITO

---

Su función es asistir a las víctimas de un delito y a su grupo familiar, a través de la elaboración de planes preventivos individuales y comunitarios destinados a reducir la victimización. Consta de dos áreas fundamentales: Asistencia y prevención. El CAVD brinda: Asistencia inmediata; Consulta con o sin previa denuncia; Atención interdisciplinaria (legal, psicológica y social); y Restitución de los derechos.



**REFERENTE DIRECCIÓN DEL INTERIOR:** Ellien Dietrich – **TELÉFONO:** (0299) 4439993 / 4473758  
(NEUQUÉN CAPITAL)

**PROFESIONALES EN SAN MARTÍN DE LOS ANDES:**

- Psicólogo Gustavo Ariel OBREQUE
- Psicólogo Wanda OLATE

**DIRECCIÓN:** Drury N° 986

**TELÉFONO:**(02972) 42-2884

---

## **MINISTERIO DE SEGURIDAD, TRABAJO Y AMBIENTE**

---

### **POLICÍA**

---

**COMISARÍA 23° - SAN MARTIN DE LOS ANDES**

**JEFE COMISARIO:** Rolando ORTIZ

**DIRECCIÓN:** Belgrano N°635

**TELÉFONO:** (02972) 42-7300 / 7555

**CELULAR OFICIAL:** (02944) 156-36324

**E-MAIL:** [comisaria23@smandes.com.ar](mailto:comisaria23@smandes.com.ar) / [rolandoortiz@hotmail.com.ar](mailto:rolandoortiz@hotmail.com.ar)

**DÍAS Y HORARIOS DE ATENCIÓN:** lunes a lunes las 24 hs.

**2ºJEFESUBCOMISARIO:** Gilberto Bautista ARAVENA

**CELULAR OFICIAL:** (02944) 155-99068

**E-MAIL:** [comisaria23@neuquen.gov.ar](mailto:comisaria23@neuquen.gov.ar)

**COMISARÍA 43° - BARRIO° EL ARENAL – SAN MARTIN DE LOS ANDES**

**JEFE COMISARIO:** Alejandro FONSECA

**DIRECCIÓN:** B° El Arenal

**TELÉFONO:** (02972) 42-2111 / 42-3041

**DÍAS Y HORARIOS DE ATENCIÓN:** lunes a lunes las 24 hs.



**COMISARÍA DE LA MUJER, NIÑEZ Y ADOLESCENCIA – SAN MARTIN DE LOS ANDES**

**OFICIAL PRINCIPAL:** María Ester LINARES

**DIRECCIÓN:** Chacra 2 – Lote A 7

**TELÉFONO:** (02972) 41-2589

**DÍAS Y HORARIOS DE ATENCIÓN:** lunes a lunes las 24 hs.

---

**SUBSECRETARÍA DE TRABAJO**

**DELEGACIÓN SAN MARTIN DE LOS ANDES:**

**REFERENTE:** Lilian TEJERINA

**DIRECCIÓN:** Rodhe N°346

**TELÉFONO:** (299) 4237332

**CORREO ELECTRÓNICO:** lilian@smandes.com.ar

---

**MINISTERIO DE EDUCACIÓN - CPE**

SAN MARTÍN DE LOS ANDES SE ENCUENTRA EN LA JURISDICCIÓN DEL “ÁREA SUR”, CUYA SEDE ESTÁ UBICADA EN LA LOCALIDAD DE SAN MARTÍN DE LOS ANDES.

**DISTRITO REGIONAL IX – SAN MARTIN DE LOS ANDES**

**DIRECCIÓN:** Capitán Drury N°545

**TELÉFONO:** (02972) 42-9385 / 42-6006

**E-MAIL:** 545-hsaez@neuquen.gov.ar

**EQUIPO DE APOYO Y ORIENTACIÓN PROFESIONAL A LAS INSTITUCIONES EDUCATIVAS (EAOPIE) – SEDE SAN MARTÍN DE LOS ANDES**

**REFERENTES:** Lic. en Psicopedagogía Lucila ROSSI y Celsa BERDACARRATZ, Lic. en Psicología Natalia WAISSMAN y Mariela LAVINIA

**DIRECCIÓN:** Cuesta Juez de Paz Quiroga - Edificio Sol de los Andes

**TELÉFONO:** (0299) 156-286844



E-MAIL: [eaopiesma@gmail.com](mailto:eaopiesma@gmail.com)

### **SUPERVISIÓN ESCOLAR**

#### **Supervisión Nivel Medio**

**DIRECCIÓN:** Capitán Drury N°545

**TELÉFONO:** (02972) 41-0679/ (02972) 42-7036 / (0299) 155-864528

E-MAIL: [edurebord@gmail.com](mailto:edurebord@gmail.com)

#### **Supervisión Nivel Primario**

**TELÉFONO:** (02972) 42-6006

E-MAIL: [supervisionprimaria@smandes.com.ar](mailto:supervisionprimaria@smandes.com.ar)

#### **Supervisión Nivel Inicial**

**DIRECCIÓN:** Sarmiento N°706

**TELÉFONO:** (02972) 42-6006 / 42-7036

E-MAIL: [nizonasur@hotmail.com](mailto:nizonasur@hotmail.com)

### **ESTABLECIMIENTOS EDUCATIVOS**

<b>ESTABLECIMIENTOS</b>	<b>DIRECCION</b>	<b>TELEFONO</b>
C.I.A. N° 5	Av. Mariano Moreno N° 1089	(02972) 42-5565
Tecnicatura Superior Anexo San Martín de los Andes	Av Damian Elorriaga s/n B° El Arenal	(02972) 42-6326
CPEM N° 13	Av. Mariano Moreno N° 829	(02972) 42-8977
CPEM N° 28	Ruta Nacional N° 234. Chacra N° 4	02972) 42-6344
CPEM N° 57	Los Pinos N° 45. B° El Arenal	(02972- 424860
Centro de Educación Física N° 9	Ruta Nacional 40, Chacra IV	(02972) 42-4808
Centro de Formación Profesional N° 19	Almirante Brown N° 717	(02972) 42-8891
EPA N° 10	Av. Intendente Leopoldo Rodríguez s/n . Tiro Federal	(02972) 41-2836
EPET N° 12 Ingeniero Juan Carlos Fontanive	Roca N°940.	(02972) 42-8433
EPET N° 21	Av. Manuel Belgrano N° 641	(02972) 41-1691
Escuela del Sol Nivel Inicial, Primario y Medio	Coronel Rhode N° 1068. Centro	(02972) 42-8267/42-5153/ 42-8761
Escuela Especial Laboral N° 3	Las Retamas N° 374	(02972) 42-0424
Escuela Especial N° 8	Ruta Nacional 40. Chacras IV. Las Lajas s/n	(02972)42-6891
Escuela Fuente Serena	Gabriel Obeid N° 871	(02972) 42-2190



**GUÍA PROVINCIAL DE RECURSOS INSTITUCIONALES**  
**PARA LA PREVENCIÓN Y ASISTENCIA EN VIOLENCIA FAMILIAR Y CONTRA LAS MUJERES**  
Comisión Interinstitucional para la implementación de las Leyes 2785 y 2786



Escuela Primaria N° 134 Gendarme Argentino	Roca N° 719	(02972) 42-7579/ 154-539600
Escuela Primaria N° 179	Roca y Misionero Mascardi	(02972) 42-8189
Escuela Primaria N° 188	Los Pehuenes N° 345	(02972) 42-5076
Escuela primaria N° 274	Gabriel Obeid s/n	(02972) 42-7575
Escuela N° 313	Martin Quinquela N° 271	(02972) 42-6355
Escuela Primaria N° 352	Ricardo Guiraldez y Berta Koessler	(02972) 420533
Escuela Primaria N° 359	Av. Los lagos N°1729. Cordones del Chapelco	(02972) 41-4821
Escuela Primaria N° 5 Bernardino Rivadavia	Av. Sarmiento N° 750	(02972) 42-7383
Escuela Primaria N° 86 Batalla de Maipú	Ruta Nacional N° 234. Vega Maipú	(02972) 42-3188
Escuela Primaria N° 89	Int. Leopoldo Rodriguez s/n	(02972) 42-7050
Escuela Primaria N° 142 Juan Galo de Lavalle	Av Damian Elorriaga s/n B° El Arenal	(02972) 42-6326
IFD 3 Nivel Terciario	Tte. Coronel Pérez N°560	(02972) 42-8190
Jardín de Infantes N° 12	Gral. Julio Roca N° 1151	(02972) 42-7150
Jardín de Infantes N° 24 Francisco Rossi	Av. Damián Elorriaga N°334, El Arenal	(02972) 42-9433
Jardín de Infantes N° 43	Mariano Moreno N° 100	(02972) 42-2278
Jardín de Infantes N° 53	Ruta Nacional N° 234. Vega Maipú.	(02972) 41-2446
Colegio F.A.S.T.A. Nivel Primario	Ruta Nacional N°234. Villa Vega San Martín	(02972) 42-6394
Colegio San Pablo Apóstol	Cjon De Gingins N°285	(02972) 42-6204
Escuela Superior de Música Anexo I	Tte. Ramayón N° 727	(02972) 42-7343
Casa Nuevo Nazaret	Capitán Drury N° 754	(02972) 41-0433
Instituto Cristiano Evangélico Bautista Luz y Esperanza	Av Koessler N° 1820	(02972) 42-7693
Jardín de Infantes y Maternal Moverse en Libertad	Los Cipreses N° 1540	s/n
Jardín de Infantes Rosario Vera Peñalosa	Obeyd N° 414	(02972) 41-0965

## MUNICIPALIDAD DE SAN MARTÍN DE LOS ANDES

**INTENDENTE:** Dña. Brunilda REBOLLEDO

**DIRECCIÓN:** Gral. Roca y J. M. Rosas

**TELÉFONO:** (02972) 411-906

**E-MAIL:** [intendencia@smandes.gov.ar](mailto:intendencia@smandes.gov.ar)





**GUÍA PROVINCIAL DE RECURSOS INSTITUCIONALES**  
**PARA LA PREVENCIÓN Y ASISTENCIA EN VIOLENCIA FAMILIAR Y CONTRA LAS MUJERES**  
Comisión Interinstitucional para la implementación de las Leyes 2785 y 2786



**DÍAS Y HORARIOS DE ATENCIÓN:** lunes a viernes de 8:00 a 14:00 hs.

**SECRETARÍA DE DESARROLLO SOCIAL**

**SECRETARIO:** Natalia VITA

**TELÉFONO:** (02972) 425837 / 424807

**SUBSECRETARÍA DE PROMOCIÓN Y FORTALECIMIENTO COMUNITARIO**

**SUBSECRETARIO:** Carlos INCHAUSTE

**TELÉFONO:** (02972) 42-4806

**E-MAIL:** [veronica.quiroga@smandes.gov.ar](mailto:veronica.quiroga@smandes.gov.ar)

**DIAS Y HORARIO DE ATENCIÓN:** lunes a viernes de 8:00 a 14:00 hs.

**SUBSECRETARÍA DE PROMOCIÓN Y FORTALECIMIENTO FAMILIAR**

**SUBSECRETARIA:** Dra. Silvia TELLO

**REFERENTES:** Lic. Margarita CASSERLY y Lic. Paula TARELLI

**TELÉFONO:** (02972) 42-3725

**DÍAS Y HORARIO DE ATENCIÓN:** lunes a viernes de 8:00 a 14:00 hs.

**CCI SAN MARTIN DE LOS ANDES**

**TELÉFONO:** (02972) 42-3673

**DÍAS Y HORARIO DE ATENCION:** lunes a viernes de 7:30 a 18:30 hs.

**UNIDAD DE ATENCION FAMILIAR**

**TELÉFONO:** (02972) 42-6099

**DÍAS Y HORARIO DE ATENCIÓN:** lunes a viernes de 7:30 a 18:00 hs.



## **RED LOCAL**

Participan los jardines de nivel inicial, Escuelas Primarias, y Secundarias, CFP N ° 24, UAF, Hospital, y Desarrollo Social Municipal. Se realizan reuniones semanales (los lunes de 8:00 a 10:00 hs) en las instalaciones de la Municipalidad, y una vez por mes se realiza una reunión para unificar criterios y establecer objetivos de las siguientes reuniones.

El objetivo es establecer estrategias de abordaje, realizar seguimiento de situaciones, coordinar acciones y evitar la multi-intervención.

Actualmente se encuentra desarrollando el proyecto **“Compartimos la vida”**, en el marco del programa de Fortalecimiento de Redes Interinstitucionales de la Subsecretaría de Niñez, Adolescencia y Personas Adultas Mayores del Ministerio de Ciudadanía.



## SAN PATRICIO DEL CHAÑAR

### PODER JUDICIAL

SAN PATRICIO DEL CHAÑAR PERTENECE A LA I CIRCUNSCRIPCIÓN JUDICIAL, CON ASIENTO DE SUS TRIBUNALES EN LA CIUDAD DE NEUQUÉN.

#### JUZGADO DE PAZ

**TITULAR:** Sr. Exequiel Enrique MORINELLI

**DIRECCIÓN:** El Arco Nº 435

**TELÉFONO:** (0299) 485-5029

**E-MAIL:** [jpazpchfd@jusneuquen.gov.ar](mailto:jpazpchfd@jusneuquen.gov.ar)

**DÍAS Y HORARIOS DE ATENCIÓN:** lunes a viernes de 8:00 a 13:00 hs.

### PODER EJECUTIVO

#### MINISTERIO DE CIUDADANÍA

#### SUBSECRETARÍA DE NIÑEZ, ADOLESCENCIA Y PERSONAS ADULTAS MAYORES

#### DIRECCIÓN GENERAL DE ARTICULACIÓN COMUNITARIA

Es el área de la subsecretaría, la que a través del equipo de Referentes Territoriales, busca generar espacios de diálogo y concertación permanente, entre la institución y los diferentes grupos de la comunidad (redes interinstitucionales, consejos locales, organizaciones civiles comunitarias) que aborden acciones de promoción y prevención en resguardo del sistema de protección de niños niñas adolescentes y personas mayores. Otra función, es proporcionar descripciones simples y útiles de la realidad de la comunidad de referencia, que sirvan de insumos para la planificación de los dispositivos de cada una de las áreas de Subsecretaría de Niñez, Adolescencia y Adultos Mayores.

**DIRECTORA:** Lic. Silvana SANCHEZ

**REFERENTE TERRITORIAL EN SAN PATRICIO DEL CHAÑAR:** Mirta QUILAN

**TELÉFONO:** (299) 5818392

**E-MAIL:** [refterritorio@gmail.com](mailto:refterritorio@gmail.com)



## MINISTERIO DE SALUD Y DESARROLLO SOCIAL

### SUBSECRETARÍA DE SALUD

#### **HOSPITAL SAN PATRICIO DEL CHAÑAR**

**DIRECTOR:** Dr. Sebastian CERNETTI

**ADMINISTRADOR:** Fernanda IVANOF

**DIRECCIÓN:** Ing. Gasparri norte N° 10

**TELÉFONO:** (0299) 485-5084 / 485-5237 / 485-5024

**E-MAIL:** [olgaibarrola75@yahoo.com.ar](mailto:olgaibarrola75@yahoo.com.ar)

**EQUIPO PSICOSOCIAL:** **Licenciada en Servicio Social:** BLANCO Eugenia Marcelina y MOYA Luciana Anahí. **Licenciada en Psicología:** LAGOS Hilda Liliana y LÓPEZ Analía Marcela.

**TELÉFONO:** 48-55084 (Int. 40)

### SUBSECRETARÍA DE FAMILIA

La Subsecretaría de Familia organiza sus áreas de acuerdo a los marcos legales:

#### LEYES 2785 y 2786

**REFERENTE:** Marcela QUIROGA  
**TELÉFONO:** (0299) 155-968326  
**E-MAIL:**  
[enlaceinteriorviolencias@gmail.com](mailto:enlaceinteriorviolencias@gmail.com)

El objetivo de la dirección General de Enlace con el Interior es reunir todas las gestiones administrativas (alquileres, fortalecimiento familiar, jefas de hogar, entre otros) para las personas que residen en las distintas localidades de la provincia, exceptuando Neuquén, en el marco de las leyes provinciales 2785 Y 2786. Asimismo, se encarga de la articulación con las instituciones locales ante demandas puntuales.

#### LEYES 2302, 2561, 2222 y 26657

**DIRECTORA:** Lic. María Cecilia ALONSO  
**TELÉFONO:** (0299) 442-5774 – (Int. 8524)

La Dirección Provincial de Coordinación Técnica a niveles regionales y locales se dedica a la gestión social y el abordaje integral, enmarcada en las Leyes 2302, 2561, 2222 y 26657.



### **CENTRO DE CUIDADOS INFANTILES AMIGUITOS**

**REFERENTE:** Patricia BRAVO

**DIRECCIÓN:** Mza. G. Lote 1 y 2 (Bº Parque Industrial)

**TELÉFONO:** (0299) 485-5055

**DÍAS Y HORARIOS DE ATENCIÓN:** lunes a viernes de 7:30 a 18:00 hs.

---

## **MINISTERIO DE SEGURIDAD, TRABAJO Y AMBIENTE**

---

### **POLICÍA**

#### **COMISARÍA 13º - SAN PATRICIO DEL CHAÑAR**

**JEFE SUBCOMISARIO:** Juan Carlos QUISPE

**DIRECCIÓN:** Calle Nº22 s/n

**TELÉFONO:** (0299) 485-5079 / Fax 485-5236

**CELULAR OFICIAL:** (0299) 156-301100

**DÍAS Y HORARIOS DE ATENCIÓN:** lunes a lunes las 24 hs.

---

## **MINISTERIO DE EDUCACIÓN - CPE**

SAN PATRICIO DEL CHAÑAR SE ENCUENTRA EN LA JURISDICCIÓN DEL "ÁREA CENTENARIO", CUYA SEDE ESTÁ UBICADA EN LA LOCALIDAD DE CENTENARIO.

#### **DISTRITO REGIONAL VI - CENTENARIO**

**DIRECCIÓN:** Fotheringham Nº45

**TELÉFONO:** (0299) 489-4070 / 489-8671 / 489-0217

**E-MAIL:** [distrito6@neuquen.gov.ar](mailto:distrito6@neuquen.gov.ar)

#### **EQUIPO DE APOYO Y ORIENTACIÓN PROFESIONAL A LAS INSTITUCIONES EDUCATIVAS (EAOPIE)**

**REFERENTES:** Lic. Psicopedagogía Luisa QUIROGA CORREA, Lic. en Psicología Noelia GONZALEZ DE GALDEANO, Lic. en Ciencias de la Educación Guillermo Leandro BLANCO y Lic. en Trabajo Social María de los Ángeles RIOS.



**GUÍA PROVINCIAL DE RECURSOS INSTITUCIONALES**  
**PARA LA PREVENCIÓN Y ASISTENCIA EN VIOLENCIA FAMILIAR Y CONTRA LAS MUJERES**  
Comisión Interinstitucional para la implementación de las Leyes 2785 y 2786



**DIRECCIÓN:** Fotheringham N° 45 (Distrito VI)

**TELÉFONO:** (0299) 156-286849

**E-MAIL:** [eopiecentenario@gmail.com](mailto:eopiecentenario@gmail.com)

**SUPERVISIÓN ESCOLAR**

**Supervisión Nivel Medio**

**DIRECCIÓN:** Belgrano N°451

**TELÉFONO:** 489-6080 / (0299) 155-867403 / (0299) 154-194283 / (0299) 154-068206

**E-MAIL:** [supervicentenario@yahoo.com.ar](mailto:supervicentenario@yahoo.com.ar)

**Sub-sede Rincón de Los Sauces:** 488-6443

**Supervisión Nivel Primario**

**DIRECCIÓN:** Islas Malvinas 19 (Escuela Primaria N° 109)

**TELÉFONO:** (0299) 155-905977 / (0299) 489-0368

**E-MAIL:** [ho.luna@hotmail.com](mailto:ho.luna@hotmail.com) / [lilitoranzo@hotmail.com](mailto:lilitoranzo@hotmail.com)

**Supervisión Nivel Inicial**

**DIRECCIÓN:** Belgrano N° 451

**TELÉFONO:** (0299) 489-4539 / (0299) 155-757157

**E-MAIL:** [supervisioninicial2012@hotmail.com](mailto:supervisioninicial2012@hotmail.com)

**ESTABLECIMIENTOS EDUCATIVOS**

<b>ESTABLECIMIENTOS</b>	<b>DIRECCIÓN</b>	<b>TELÉFONO</b>
C.E.P.A N° 56	Rio Neuquén s/n	(0299) 48-55307/4965316
CPEM N° 31	Complejo El Chocón s/n	(0299) 48-55095
Centro de Formación Profesional Agropecuaria N° 2	Alerce y Primeros Pobladores	(0299) 48-55103
E.P.E.A N° 3	Picada N°5 Norte	(0299) 155-239364
Escuela Especial N° 19	Calle 131 y Rio Neuquén	(0299) 48-55162
Escuela Primaria 191 Héroes de Malvinas	Alerce s/n	(0299) 48-55150
Escuela Primaria N° 273 Carlos Julio Sang	Alerce, B° Primeros Pobladores	(0299) 48-55066
Escuela Primaria N° 342	Rio Neuquén s/n	(0299) 48-55307



**GUÍA PROVINCIAL DE RECURSOS INSTITUCIONALES**  
**PARA LA PREVENCIÓN Y ASISTENCIA EN VIOLENCIA FAMILIAR Y CONTRA LAS MUJERES**  
Comisión Interinstitucional para la implementación de las Leyes 2785 y 2786



Jardín de Infantes N° 41	Villa Pehuenia	(0299) 48-55019
Centro de Educación Física 10	Cerro Chapelco s/n B° Parque Industrial	(0299) 48-55508
Instituto Durmare Anexo San Patricio del Chañar	Calle 116, Parque Industrial	(0299) 49-65316

## **MUNICIPALIDAD DE SAN PATRICIO DEL CHAÑAR**

**INTENDENTE:** Dn. Juan Ramón OSES

**DIRECCIÓN:** Quili Malal s/n – Manzana 12 Lote 36

**TELÉFONO:** (0299) 485-5372 /367 (Int. 228)

**E-MAIL:** [info@elchanar.gov.ar](mailto:info@elchanar.gov.ar)

**DÍAS Y HORARIOS DE ATENCIÓN:** lunes a viernes de 8:00 a 15:00 hs.

### **SECRETARÍA DE DESARROLLO HUMANO**

**SECRETARIA:** Rita BERNASSAR

**E-MAIL:** rita.bernassar@elchanar.gov.ar

**DIRECTORA:** Lic. Karina GIMENEZ

**EQUIPO TÉCNICO:** A.S Diego RIVERA

**E-MAIL:** diego.rivera@elchanar.gov.ar

**DIRECCIÓN:** Quili Malal y Pudú Pudú

**TELÉFONO:** (0299) 485-5201

### **ÁREA DE LA MUJER**

**Referente:** Verónica GARCÍA

**Dirección:** Quili Malal y Pudú Pudú, barrio Primeros Pobladores.

**Teléfono:** 299 6043391

**Mail:** [vronik769@hotmail.com](mailto:vronik769@hotmail.com)



## **RED LOCAL**

**INSTITUCIONES QUE PARTICIPAN:** Supervisión Nivel Primario, Municipio y Hospital.

**ACTIVIDADES QUE REALIZA:** Promoción y prevención en salud integral.

**LUGAR DE REUNIÓN:** Rotativo

**DÍAS Y HORARIOS:** Frecuencia quincenal

Actualmente se encuentra desarrollando el proyecto **“Mates-teres y cultura: un espacio por y para los adolescentes”**, en el marco del programa de Fortalecimiento de Redes Interinstitucionales de la Subsecretaría de Niñez, Adolescencia y Personas Adultas Mayores del Ministerio de Ciudadanía.





## **SANTO TOMAS**

### **PODER JUDICIAL**

SANTO TOMÁS PERTENECE A LA IV CIRCUNSCRIPCIÓN JUDICIAL, CON ASIENTO DE SUS TRIBUNALES EN LA CIUDAD DE JUNÍN DE LOS ANDES.

### **PODER EJECUTIVO**

## **MINISTERIO DE SALUD Y DESARROLLO SOCIAL**

### **SUBSECRETARÍA DE SALUD**

CORRESPONDE A LA ZONA SANITARIA V, CON HOSPITAL DE CABECERA EN LA LOCALIDAD DE PIEDRA DEL ÁGUILA.

#### **PUESTO SANITARIO SANTO TOMÁS**

**DIRECCIÓN:** 40 km al N.E de la localidad de Piedra del Águila

**TELÉFONO:** (02942) 489-401

**DÍAS Y HORARIO DE ATENCIÓN:** lunes a viernes de 8:00 a 17:00 hs. Con guardia permanente.



## **SUBSECRETARÍA DE FAMILIA**

---

La Subsecretaría de Familia organiza sus áreas de acuerdos a los marcos legales:

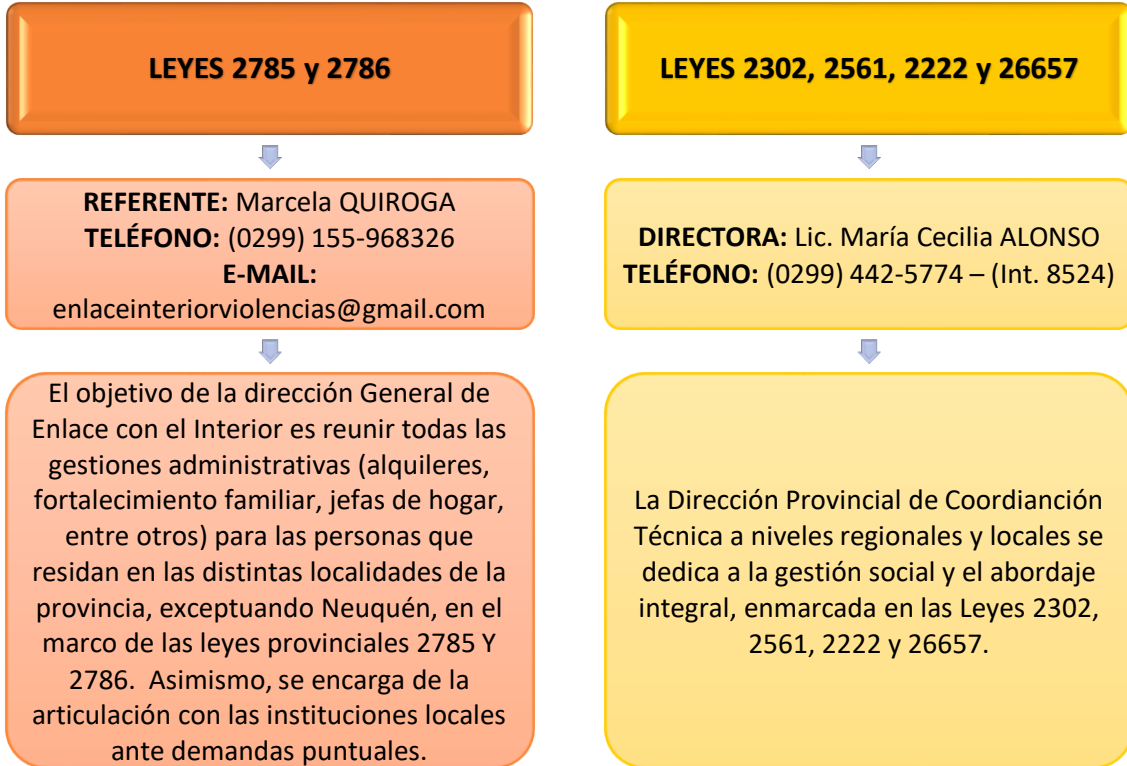

## **MINISTERIO DE SEGURIDAD, TRABAJO Y AMBIENTE**

---

### **POLICÍA**

---

SANTO TOMÁS SE ENCUENTRA EN LA JURISDICCIÓN DELA COMISARÍA 8º, UBICADA EN LA LOCALIDAD DE PIEDRA DEL ÁGUILA.

#### **COMISARÍA N° 8 – PIEDRA DEL ÁGUILA**

**SUBCOMISARIO:** José Luis CAMPOS

**DIRECCIÓN:** Crio. Villegas s/n

**TELÉFONO:** (02942) 49-3150

**DÍAS Y HORARIOS DE ATENCIÓN:** lunes a lunes las 24 hs.



## **MINISTERIO DE EDUCACIÓN - CPE**

---

SANTO TOMÁS SE ENCUENTRA EN LA JURISDICCIÓN DEL “ÁREA CENTRO ESTE”, CUYA SEDE ESTÁ UBICADA EN LA LOCALIDAD DE CUTRAL CÓ.

### **DISTRITO REGIONAL II – CUTRAL CÓ**

**DIRECCIÓN:** Olascoaga N°56

**TELÉFONO:** (0299) 496-0932 / 496-7497

**E-MAIL:** [distrito2@neuquen.gov.ar](mailto:distrito2@neuquen.gov.ar)

### **EQUIPO DE APOYO Y ORIENTACIÓN PROFESIONAL A LAS INSTITUCIONES EDUCATIVAS (EAOPIE)**

**REFERENTES:** Lic. en Psicopedagogía Silvia MILLAN, Lic. en Servicio Social Tania Claris MEJIA, Lic. en Psicología Jorgelina KHUN, Psicóloga Social Cándida GONZALEZ.

**DIRECCIÓN:** Olascoaga N°56

**TELÉFONO:** (0299) 156-280816

**E-MAIL:** [lequipodistrito2@gmail.com](mailto:lequipodistrito2@gmail.com)

### **SUPERVISIÓN ESCOLAR**

#### **Supervisión Nivel Medio**

**DIRECCIÓN:** Olascoaga N°56

**TELÉFONO:** 496-7955 / (0299) 155-864611 / (0299) 155-867845

**E-MAIL:** [lebartolucci@gmail.com](mailto:lebartolucci@gmail.com) / [adriana\\_sicristino@hotmail.com](mailto:adriana_sicristino@hotmail.com)

#### **Supervisión Nivel Primario**

**DIRECCIÓN:** Olascoaga N°56

**TELÉFONO:** (0299) 486-1644 / (02942) 492-069

**E-MAIL:** [suplilianparra@hotmail.com](mailto:suplilianparra@hotmail.com)

#### **Supervisión Nivel Inicial**

**DIRECCIÓN:** Olascoaga N° 56

**TELÉFONO:** 486-1643 / (0299) 155-864565

**E-MAIL:** [superinizona2@hotmail.com](mailto:superinizona2@hotmail.com)



**ESTABLECIMIENTOS EDUCATIVOS**

<b>ESTABLECIMIENTOS</b>	<b>DIRECCIÓN</b>	<b>TELÉFONO</b>
Escuela Primaria N° 249	Primeros Pobladores s/n	(02942) 489-427

**COMISIÓN DE FOMENTO SANTO TOMÁS**

**PRESIDENTE:** Dña. Gladis PAVON

**DIRECCIÓN:** s/d

**TELÉFONO:** (02942) 489-403

**E-MAIL:** [santotomasc@yahoo.com.ar](mailto:santotomasc@yahoo.com.ar)

**DÍAS Y HORARIOS DE ATENCIÓN:** lunes a viernes de 08:00 a 15:00 hs.



## **SAUZAL BONITO**

### **PODER JUDICIAL**

SAUZAL BONITO PERTENECE A LA II CIRCUNSCRIPCIÓN JUDICIAL, CON ASIENTO DE SUS TRIBUNALES EN LA CIUDAD DE CUTRAL CO.

### **PODER EJECUTIVO**

## **MINISTERIO DE SALUD Y DESARROLLO SOCIAL**

### **SUBSECRETARÍA DE SALUD**

CORRESPONDE A LA ZONA SANITARIA V, CON HOSPITAL ZONAL EN LA LOCALIDAD DE CUTRAL CÓ.

#### **PUESTO SANITARIO SAUZAL BONITO**

**DIRECCIÓN:** Calle Principal s/n

**TELÉFONO:** s/n

**DÍAS Y HORARIO DE ATENCIÓN:** lunes a viernes de 8:00 a 17:00 hs. Con guardia permanente. Una vez al mes el paraje recibe a los profesionales de Hospital Cutral Co para realizar asistencia médica.



## **SUBSECRETARÍA DE FAMILIA**

---

La Subsecretaría de Familia organiza sus áreas de acuerdos a los marcos legales:

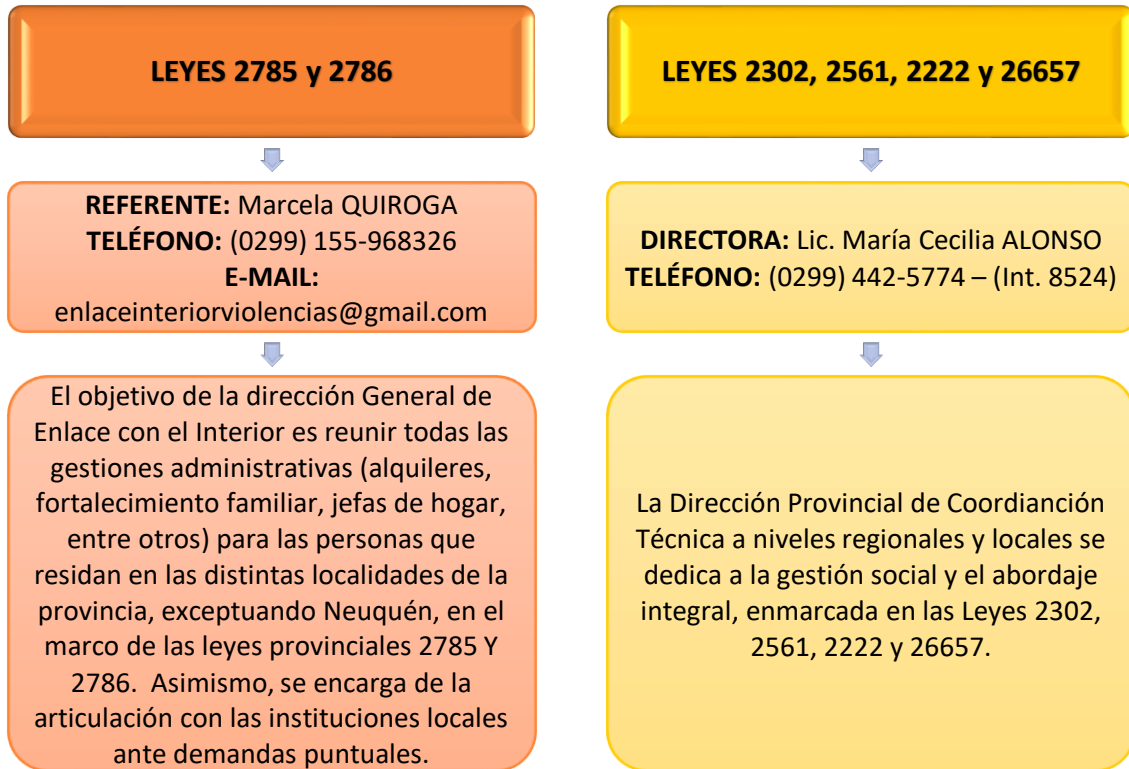

## **MINISTERIO DE SEGURIDAD, TRABAJO Y AMBIENTE**

---

### **POLICÍA**

---

SAUZAL BONITO SE ENCUENTRA EN LA JURISDICCIÓN DELA COMISARÍA N° 14, UBICADA EN LA LOCALIDAD DE CUTRAL CO.

#### **COMISARÍA 14º - CUTRAL CO**

**COMISARIO:** Dante Alejandro CATALÁN

**DIRECCIÓN:** Carlos H. Rodríguez s/n

**TELÉFONO:** (0299) 486-0368

**DÍAS Y HORARIOS DE ATENCIÓN:** lunes a lunes las 24 hs.



## **MINISTERIO DE EDUCACIÓN - CPE**

---

SAUZAL BONITO SE ENCUENTRA EN LA JURISDICCIÓN DEL “ÁREA CENTRO ESTE”, CUYA SEDE ESTÁ UBICADA EN LA LOCALIDAD DE CUTRAL CÓ.

### **DISTRITO REGIONAL II – CUTRAL CÓ**

**DIRECCIÓN:** Olascoaga N°56

**TELÉFONO:** (0299) 4960932 / 4967497

**E-MAIL:** [distrito2@neuquen.gov.ar](mailto:distrito2@neuquen.gov.ar)

**EQUIPO DE APOYO Y ORIENTACIÓN PROFESIONAL A LAS INSTITUCIONES EDUCATIVAS (EAOPIE) – SEDE CUTRAL CÓ**

### **EQUIPO DE APOYO Y ORIENTACIÓN PROFESIONAL A LAS INSTITUCIONES EDUCATIVAS (EAOPIE)**

**REFERENTES:** Lic. en Psicopedagogía Silvia MILLAN, Lic. en Servicio Social Tania Claris MEJIA, Lic. en POsicología Jorgelina KHUN, Psicóloga Social Cándida GONZALEZ.

**DIRECCIÓN:** Olascoaga N°56

**TELÉFONO:** (0299) 156-280816

**E-MAIL:** [equipo2@gmail.com](mailto:equipo2@gmail.com)

### **SUPERVISIÓN ESCOLAR**

#### **Supervisión Nivel Medio**

**DIRECCIÓN:** Olascoaga N°56

**TELÉFONO:** 486-1643 / (0299) 155-864611 / (0299) 155-867845

**E-MAIL:** [lebartolucci@gmail.com](mailto:lebartolucci@gmail.com) / [adriana\\_sicristino@hotmail.com](mailto:adriana_sicristino@hotmail.com)

#### **Supervisión Nivel Primario**

**DIRECCIÓN:** Olascoaga N°56

**TELÉFONO:** (0299) 486-1644 / (02942) 492-069

**E-MAIL:** [suplilianparra@hotmail.com](mailto:suplilianparra@hotmail.com)



**Supervisión Nivel Inicial**

**DIRECCIÓN:** Olascoaga N° 56

**TELÉFONO:** 486-1643 (0299) 155-864565

**E-MAIL:** [superinizona2@hotmail.com](mailto:superinizona2@hotmail.com)

**ESTABLECIMIENTOS EDUCATIVOS:**

ESTABLECIMIENTOS	DIRECCIÓN	TELÉFONO
Escuela Primaria N° 243	Ruta Provincial N°17	4495200 INT 1188
Centro de Formación Profesional N°4	Ruta Provincial N°17	0299- 154092437

**COMISIÓN DE FOMENTO SAUZAL BONITO**

**PRESIDENTE:** Dn. Sebastián ZAPATA

**DIRECCIÓN:** Ruta N°17

**TELÉFONO:** (0299) 490-9012

**E-MAIL:** [comisiondefomentosauzalbonito@yahoo.com.ar](mailto:comisiondefomentosauzalbonito@yahoo.com.ar)

**DÍAS Y HORARIOS DE ATENCIÓN:** lunes a viernes de 07:00 a 14:00 hs.

**ÁREA DE DESARROLLO SOCIAL**

**PROMOTORA SOCIAL:** Nilda CAYUEQUE





## SENILLOSA

### PODER JUDICIAL

SENILLOSA PERTENECE A LA I CIRCUNSCRIPCIÓN JUDICIAL, CON ASIENTO DE SUS TRIBUNALES EN LA CIUDAD DE NEUQUÉN.

#### JUZGADO DE PAZ

**TITULAR:** Roberto Carlos MUÑOZ

**DIRECCIÓN:** Camilo Carrasco - Casa Nº146

**TELÉFONO:** (0299) 492-0594

**E-MAIL:** [jpazsenfd@jusneuquen.gov.ar](mailto:jpazsenfd@jusneuquen.gov.ar)

**DÍAS Y HORARIOS DE ATENCIÓN:** lunes a viernes de 8:00 a 13:00 hs.

### PODER EJECUTIVO

## MINISTERIO DE CIUDADANÍA

### SUBSECRETARÍA DE NIÑEZ, ADOLESCENCIA Y PERSONAS ADULTAS MAYORES

#### DIRECCIÓN GENERAL DE ARTICULACIÓN COMUNITARIA

Es el área de la subsecretaría, la que a través del equipo de Referentes Territoriales, busca generar espacios de diálogo y concertación permanente, entre la institución y los diferentes grupos de la comunidad (redes interinstitucionales, consejos locales, organizaciones civiles comunitarias) que aborden acciones de promoción y prevención en resguardo del sistema de protección de niños niñas adolescentes y personas mayores. Otra función, es proporcionar descripciones simples y útiles de la realidad de la comunidad de referencia, que sirvan de insumos para la planificación de los dispositivos de cada una de las áreas de Subsecretaría de Niñez, Adolescencia y Adultos Mayores.

**DIRECTORA:** Lic. Silvana SANCHEZ

**REFERENTE TERRITORIAL EN SENILLOSA:** Gabina MINVIELLE



**GUÍA PROVINCIAL DE RECURSOS INSTITUCIONALES**  
**PARA LA PREVENCIÓN Y ASISTENCIA EN VIOLENCIA FAMILIAR Y CONTRA LAS MUJERES**  
Comisión Interinstitucional para la implementación de las Leyes 2785 y 2786



**TELÉFONO:** (299) 5818392

**E-MAIL:** [refterritorio@gmail.com](mailto:refterritorio@gmail.com)

---

## **MINISTERIO DE SALUD Y DESARROLLO SOCIAL**

---

### **SUBSECRETARÍA DE SALUD**

---

#### **HOSPITAL DE SENILLOSA**

**DIRECTOR:** Dr. Matías PILDAIN

**ADMINISTRADORA:** Adela GONZALES

**DIRECCIÓN:** Santa Fe y Neuquén

**TELÉFONO:** (0299) 492-0534 / 492-0626

**DÍAS Y HORARIOS DE ATENCIÓN:** lunes a lunes las 24 horas.

#### **EQUIPO PSICOSOCIAL**

**Licenciada en Servicio Social:** Mariana Solange AGUIRRES

**Licenciada en Psicología:** Gisele ROLDAN

**E-MAIL:** [psicosocial.hadvs@gmail.com](mailto:psicosocial.hadvs@gmail.com)



## **SUBSECRETARÍA DE FAMILIA**

---

La Subsecretaría de Familia organiza sus áreas de acuerdos a los marcos legales:

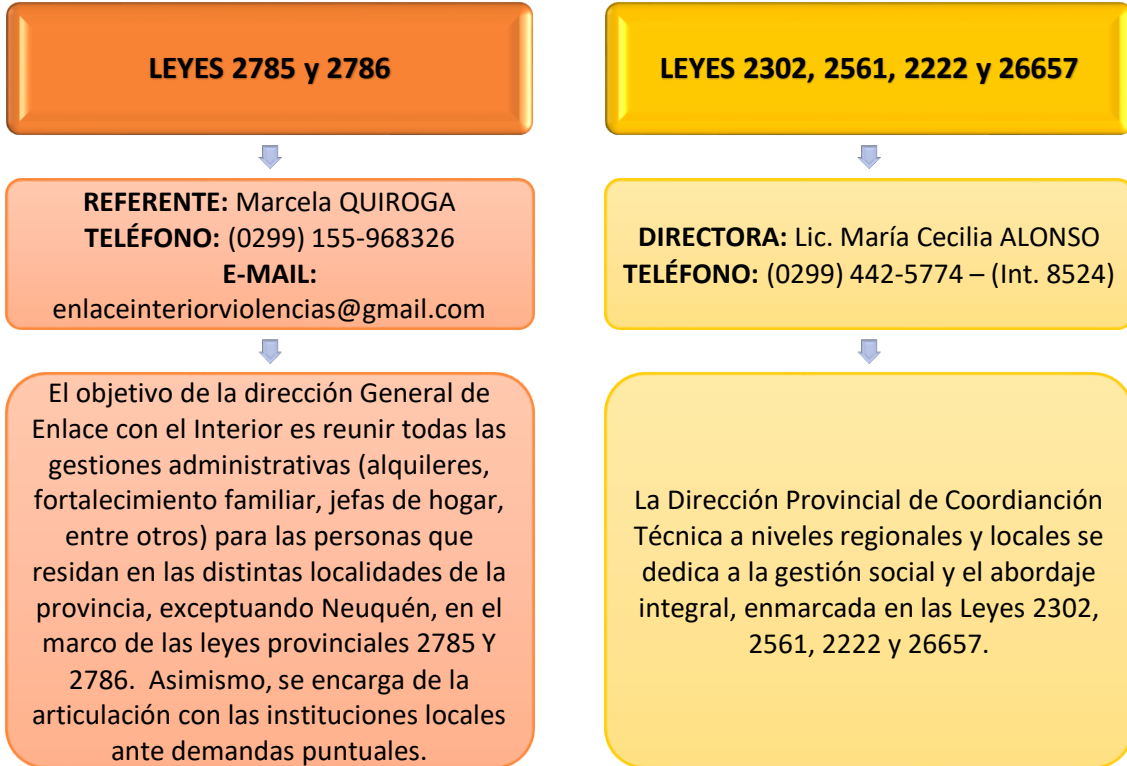

### **CENTRO DE CUIDADOS INFANTILES LOS OSITOS MIMOSOS**

**DIRECCIÓN:** Calle Rivadavia y Av. Santa Fe

**TELÉFONO:** (0299) 492-0913

**DÍAS Y HORARIOS DE ATENCIÓN:** lunes a viernes de 8:00 a 18:00 hs.

---

## **MINISTERIO DE SEGURIDAD, TRABAJO Y AMBIENTE**

---

### **POLICÍA**

---

#### **COMISARÍA 11° - SENILLOSA**

**JEFE COMISARIO:** Héctor Daniel PINO

**DIRECCIÓN:** Avda. San Martín e Higinio Escudero



**GUÍA PROVINCIAL DE RECURSOS INSTITUCIONALES**  
**PARA LA PREVENCIÓN Y ASISTENCIA EN VIOLENCIA FAMILIAR Y CONTRA LAS MUJERES**  
Comisión Interinstitucional para la implementación de las Leyes 2785 y 2786



**TELÉFONO:** (0299) 492-0540 - CENTRIX: 61092

**CELULAR OFICIAL:** (0299) 154-285684

**DÍAS Y HORARIOS DE ATENCIÓN:** lunes a lunes las 24 hs.

---

## **MINISTERIO DE EDUCACIÓN - CPE**

### **DISTRITO REGIONAL X - PLOTTIER**

**DIRECCIÓN:** Buenos Aires N°412

**TELÉFONO:** (0299)493-8516/493-8517 / 493-8518

**E-MAIL:** [betobeta\\_08@hotmail.com](mailto:betobeta_08@hotmail.com)

### **EQUIPO DE APOYO Y ORIENTACIÓN PROFESIONAL A LAS INSTITUCIONES EDUCATIVAS (EAOPIE) – SEDE PLOTTIER**

**REFERENTES:** Lic. en Ciencias de la Educación Walter BRAVO, Lic. en Psicopedagogía Mariela FORCHETTI, Lic. en Psicología Verónica PUGLIESE y Lic. Trabajo Social María RUIZ.

**DIRECCIÓN:** Elordi N° 135 (Escuela primaria 60)

**TELÉFONO:** (0299) 156-280831

**E-MAIL:** [eaopieplottier@gmail.com](mailto:eaopieplottier@gmail.com)

### **SUPERVISIÓN ESCOLAR**

#### **Supervisión Nivel Medio**

**DIRECCIÓN:** Elordi y Lainez

**TELÉFONO:** 493-6651

**E-MAIL:** [supervisionplottier@yahoo.com.ar](mailto:supervisionplottier@yahoo.com.ar)

#### **Supervisión Nivel Primario**

**DIRECCIÓN:** Escuela Primaria N° 60-Elordi N°135

**TELÉFONO:** (0299) 155-867333 / (0299) 155-864736

**E-MAIL:** [mlznqn@yahoo.com.ar](mailto:mlznqn@yahoo.com.ar) / [supnivelprimarioplottier@hotmail.com](mailto:supnivelprimarioplottier@hotmail.com)



### **Supervisión Nivel Inicial**

**DIRECCIÓN:** Periodistas Neuquinos N°285

**TELÉFONO:** 442-8795 / (0299) 156-20087

**E-MAIL:** [supervision.z4.nivelinicial@gmail.com](mailto:supervision.z4.nivelinicial@gmail.com)

### **ESTABLECIMIENTOS EDUCATIVOS**

<b>ESTABLECIMIENTOS</b>	<b>DIRECCIÓN</b>	<b>TELÉFONO</b>
CPEM N° 15	Camilo Carrasco s/n	(0299) 492-0531
Centro de Educación Física N° 12	Av. Gral. San Martín N° 344	(0299) 492-0161
Centro de Formación Profesional N° 34	Olascoaga Esq. Av. San Martín	(0299) 492-0810
EPET N° 18	Dr. Gregorio Álvarez s/n	(0299) 492-0819
Escuela Especial N° 13 Anexo Senillosa	Dr. Gregorio Álvarez s/n	(0299) 492-1002
Jardín de Infantes N° 45	Bernardino Rivadavia s/n.	(0299) 492-0544
Escuela Primaria 91 Dr Roberto Noble	Neuquén s/n	(0299) 492-0528
Escuela Primaria 268	De Urquiza Justo José s/n	(0299) 492-0523
Escuela Especial N° 21 de Servicios Múltiples	Gregorio Álvarez s/n	(0299) 492-1002
Escuela Cristiana Evangélica de Neuquén	Gregorio Álvarez 1209. B° Costa de Limay	(0299) 154-766091

## **MUNICIPALIDAD DE SENILLOSA**

**INTENDENTE:** Dn. Víctor Hugo MOENNE LOCCOZ

**DIRECCIÓN:** Olascoaga N°48

**TELÉFONO:** (0299) 492-0917

**E-MAIL:** [privada@municipalidadessenillosa.com](mailto:privada@municipalidadessenillosa.com)

**DÍAS Y HORARIOS DE ATENCIÓN:** lunes a viernes de 07:00 a 14:00 hs.

### **DIRECCIÓN DE ACCIÓN SOCIAL**

**DIRECTORA:** Rosana CARTES

**DIRECCIÓN:** Santa Cruz N° 112

**TELÉFONO:** (0299) 492-0111



**GUÍA PROVINCIAL DE RECURSOS INSTITUCIONALES**  
**PARA LA PREVENCIÓN Y ASISTENCIA EN VIOLENCIA FAMILIAR Y CONTRA LAS MUJERES**  
Comisión Interinstitucional para la implementación de las Leyes 2785 y 2786



**DÍAS Y HORARIOS DE ATENCIÓN:** lunes a viernes de 07:00 a 14:00 hs.

**DEPARTAMENTO DE MUJER, NIÑEZ Y FAMILIA (CASA DE LA MUJER)**

**REFERENTES:** Silvina ROUGIER

**DIRECCIÓN:** B° Fonavi Calle s/n

**TELÉFONO:** (0299) 492-0044

**GUARDIAS PASIVAS:** (0299) 156-336180

**E-MAIL:** [casadelamujersenillosa@hotmail.com](mailto:casadelamujersenillosa@hotmail.com) / [silvinarougier32@hotmail.com](mailto:silvinarougier32@hotmail.com)

**DÍAS Y HORARIOS DE ATENCIÓN:** lunes a viernes de 07:00 a 14:00 hs.

**RED LOCAL**

**INSTITUCIONES QUE PARTICIPAN:** Hospital local, C.P.E.M N°15, EPET N°18, escuela N° 91, escuela especial N°21, escuela N°268, Departamento de Niñez, Mujer y familia, Juzgado de Paz, ONG y Defensoría del Niño y Adolescente.

**ACTIVIDADES QUE REALIZA:** Generar políticas públicas de acción relacionadas a la problemática local.

**LUGAR DE REUNIÓN:** Actualmente Casa de la Juventud. Avenida San Martín N° 40

**DÍAS Y HORARIOS:** reuniones quincenales, días martes de 10:00 a 12:00 hs.

**REFERENTE:** Amelia LESCANO (Presidenta del Consejo Local).

**E-mail:** [conlocal.senillosa@gmail.com](mailto:conlocal.senillosa@gmail.com)

**TELÉFONO:** (0299) 155-658075



## TAQUIMILAN

### PODER JUDICIAL

TAQUIMILÁN PERTENECE A LA V CIRCUNSCRIPCIÓN JUDICIAL, CON ASIENTO DE SUS TRIBUNALES EN LA CIUDAD DE CHOS MALAL.

#### JUZGADO DE PAZ

**TITULAR:** Rosa Ester RIVAS

**SUPLENTE:** Carola Elizabeth MONTESINO

**DIRECCIÓN:** Antártida Argentina s/n

**TELÉFONO:** (02948) 49-7035

**E-MAIL:** [jpaztaqfd@jusneuquen.gov.ar](mailto:jpaztaqfd@jusneuquen.gov.ar)

**DÍAS Y HORARIOS DE ATENCIÓN:** lunes a viernes de 8:00 a 13:00 hs.

### PODER EJECUTIVO

## MINISTERIO DE SALUD Y DESARROLLO SOCIAL

### SUBSECRETARÍA DE SALUD

ZONA SANITARIA II HOSPITAL DE REFERENCIA CHOS MALAL

#### PUESTO SANITARIO TAQUIMILAN CENTRO

**DIRECCIÓN:** Ruta Provincial N°29

**TELÉFONO:** s/n

**DÍAS Y HORARIO DE ATENCIÓN:** lunes a viernes de 8:00 a 17:00 hs.



### **PUESTO SANITARIO TAQUIMILAN ABAJO**

**DIRECCIÓN:** Ruta Provincial N° 29

**TELÉFONO:** s/n

**DÍAS Y HORARIO DE ATENCIÓN:** lunes a viernes de 8:00 a 17:00 hs.

## **SUBSECRETARÍA DE FAMILIA**

---

La Subsecretaría de Familia organiza sus áreas de acuerdo a los marcos legales:

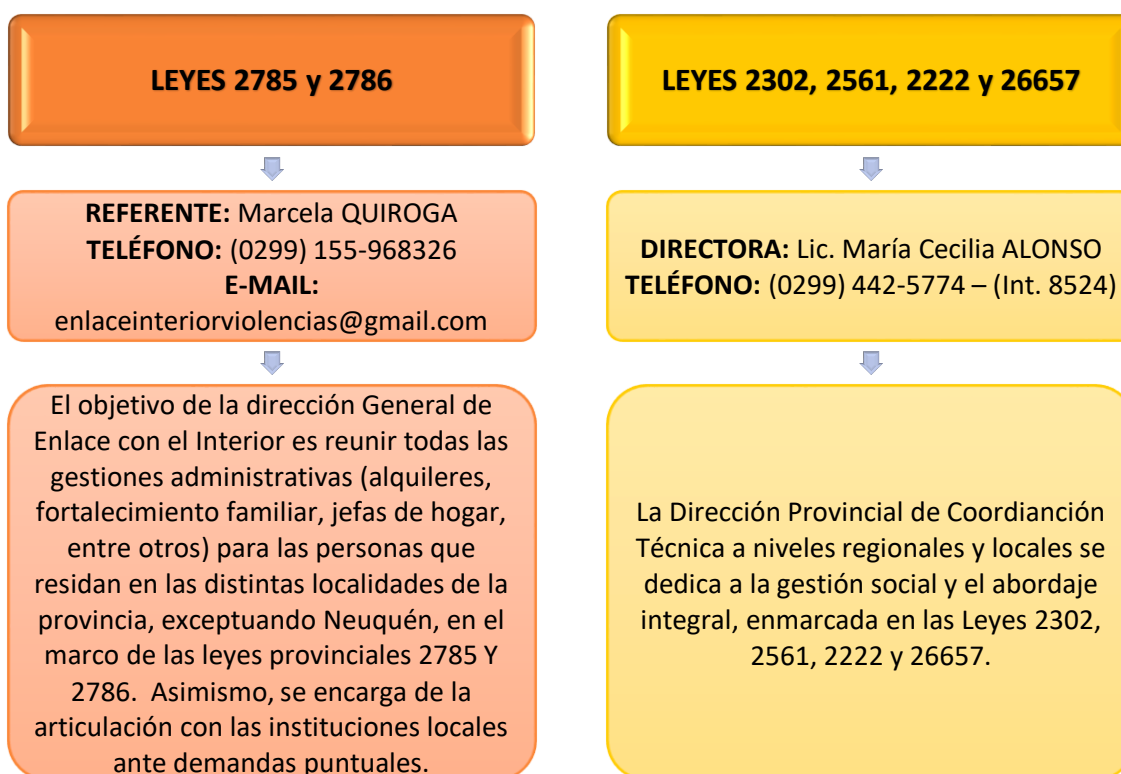

## **MINISTERIO DE SEGURIDAD, TRABAJO Y AMBIENTE**

---

### **POLICÍA**

---

TAQUIMILÁN SE ENCUENTRA EN LA JURISDICCIÓN DE LA COMISARÍA N° 24, UBICADA EN LA LOCALIDAD DE CHOS MALAL.

#### **COMISARÍA 24º - CHOS MALAL**

**COMISARIO:** Eduardo Enrique CAÑICUL





**GUÍA PROVINCIAL DE RECURSOS INSTITUCIONALES**  
**PARA LA PREVENCIÓN Y ASISTENCIA EN VIOLENCIA FAMILIAR Y CONTRA LAS MUJERES**  
Comisión Interinstitucional para la implementación de las Leyes 2785 y 2786



**DIRECCIÓN:** 25 de Mayo y Soberanía

**TELÉFONO:** (02948) 42-1169

**DÍAS Y HORARIOS DE ATENCIÓN:** lunes a lunes las 24 hs.

---

## **MINISTERIO DE EDUCACIÓN - CPE**

---

TAQUIMILÁN SE ENCUENTRA EN LA JURISDICCIÓN DEL “ÁREA NORTE”, CUYA SEDE ESTÁ UBICADA EN LA LOCALIDAD DE CHOS MALAL.

### **DISTRITO REGIONAL V – CHOS MALAL**

**DIRECCIÓN:** Olascoaga y Jorge Newbery

**TELÉFONO:** (02948) 42-2547 / 42-1272

**E-MAIL:** [distrito5@neuquen.gov.ar](mailto:distrito5@neuquen.gov.ar)

### **EQUIPO DE APOYO Y ORIENTACIÓN PROFESIONAL A LAS INSTITUCIONES EDUCATIVAS (EAOPIE) – SEDE CHOS MALAL**

**REFERENTES:** Lic. Servicio Social María GUTIERREZ, Lic. en Psicopedagogía María Pia STAUB, Lic. en Psicología Nancy GUZMAN, Lic. en Ciencias de la Educación Cecilia VERON.

**DIRECCIÓN:** General Paz N°158

**TELÉFONO:** (0299) 154-029328

**E-MAIL:** [eaopiechosmalal@gmail.com](mailto:eaopiechosmalal@gmail.com)

### **SUPERVISIÓN ESCOLAR**

#### **Supervisión Nivel Medio**

**DIRECCIÓN:** Olascoaga y Newbery

**TELÉFONO:** (02948) 42-2577 / (0299) 155-865371/ (0299) 155-868664

**E-MAIL:** [superchosma@gmail.com](mailto:superchosma@gmail.com)



**Supervisión Nivel Primario**

**DIRECCIÓN:** Lamadrid N°834

**TELÉFONO:** (02948) 42-2675 / (02948) 49-4087

**E-MAIL:** [rodolfoackerman@gmail.com](mailto:rodolfoackerman@gmail.com) / [gracielabenegas29@hotmail.com](mailto:gracielabenegas29@hotmail.com)

**Supervisión Nivel Inicial**

**DIRECCIÓN:** Lamadrid N° 834

**TELÉFONO:** (02948) 42-2675 / (0299) 156-203788

**E-MAIL:** [supervisioninicialchosmalal@hotmail.com](mailto:supervisioninicialchosmalal@hotmail.com)

**ESTABLECIMIENTOS EDUCATIVOS:**

ESTABLECIMIENTOS	DIRECCIÓN	TELÉFONO
C.P.E.M N° 83	Av. Los Olmos s/n	(02948) 49-7202
Escuela Primaria N° 112 Pilmayquen	Av. Los Olmos s/n	(02948) 49-7034
Escuela Primaria N° 17 Marcelo Berbel	Taquimilán Centro	S/N

**MUNICIPALIDAD DE TAQUIMILÁN**

**INTENDENTE:** Dn. Juan Carlos MONTESINO

**DIRECCIÓN:** Islas Malvinas s/n

**TELÉFONO:** (02948) 49-7054

**E-MAIL:** [secretariaprivadataquimilan@gmail.com](mailto:secretariaprivadataquimilan@gmail.com)

**DÍAS Y HORARIO DE ATENCIÓN:** lunes a viernes de 8:00 a 14:00 hs.

**ÁREA DE ACCIÓN SOCIAL**

**REFERENTE:** Jorge SANCHEZ

**DIRECCIÓN:** Islas Malvinas s/n

**TELÉFONO:** (02948) 49-7054



**GUÍA PROVINCIAL DE RECURSOS INSTITUCIONALES**  
**PARA LA PREVENCIÓN Y ASISTENCIA EN VIOLENCIA FAMILIAR Y CONTRA LAS MUJERES**  
Comisión Interinstitucional para la implementación de las Leyes 2785 y 2786



**E-MAIL:** [accionsocialtaquimilan@hotmail.com](mailto:accionsocialtaquimilan@hotmail.com)

**DÍAS Y HORARIOS DE ATENCIÓN:** lunes a viernes de 8:00 a 14:00 hs.

## **RED LOCAL**

**INSTITUCIONES QUE PARTICIPAN:** Escuelas primarias, CPEM N°83, Juzgado de paz, Municipalidad, Centro de Salud y Supervisión CPE.

**ACTIVIDADES QUE REALIZA:** Promoción

Actualmente se encuentra desarrollando el proyecto **“Valores Humanos. Temas de grandes y de chicos”**, en el marco del programa de Fortalecimiento de Redes Interinstitucionales de la Subsecretaría de Niñez, Adolescencia y Personas Adultas Mayores del Ministerio de Ciudadanía.



## TRICAO MALAL

### PODER JUDICIAL

TRICAO MALAL PERTENECE A LA V CIRCUNSCRIPCIÓN JUDICIAL, CON ASIENTO DE SUS TRIBUNALES EN LA CIUDAD DE CHOS MALAL.

#### JUZGADO DE PAZ

**TITULAR:** Nieve Del Carmen GONZÁLEZ

**SUPLENTE:** Raquel del Carmen TILLERIA

**DIRECCIÓN:** B° La Pampa

**TELÉFONO:** (02948) 497905

**E-MAIL:** [jpaztmafd@jusneuquen.gov.ar](mailto:jpaztmafd@jusneuquen.gov.ar)

**DÍAS Y HORARIO DE ATENCIÓN:** lunes a viernes de 8:00 a 13:00 hs.

### PODER EJECUTIVO

## MINISTERIO DE SALUD Y DESARROLLO SOCIAL

### SUBSECRETARÍA DE SALUD

ZONA SANITARIA III

#### HOSPITAL TRICAO MALAL

**DIRECTOR:** Dr. Raúl CORREA

**EQUIPO PSICOSOCIAL:** Licenciada en Servicio Social: ALBORNOZ Elia Silvana. Licenciada en Psicología: SALAFIA María de los Angeles

**DIRECCIÓN:** Av. Volcán Tromen s/n



**GUÍA PROVINCIAL DE RECURSOS INSTITUCIONALES**  
**PARA LA PREVENCIÓN Y ASISTENCIA EN VIOLENCIA FAMILIAR Y CONTRA LAS MUJERES**  
Comisión Interinstitucional para la implementación de las Leyes 2785 y 2786



**TELÉFONO:** (02948) 49-7900

**E-MAIL:** [angelzardi2014@hotmail.com](mailto:angelzardi2014@hotmail.com)

**PUESTO SANITARIO CANCHA HUINGANCO**

**DIRECCIÓN:** Ruta Provincial N° 41

**TELÉFONO:** s/n

**DÍAS Y HORARIO DE ATENCIÓN:** lunes a domingos de 8:00 a 17:00 hs.

**PUESTO SANITARIO CHAPUA**

**DIRECCIÓN:** Ruta Provincial N° 41

**TELÉFONO:** s/n

**DÍAS Y HORARIO DE ATENCIÓN:** lunes a domingos de 8:00 a 17:00 hs.

**PUESTO SANITARIO LOS MENUÇOS**

**DIRECCIÓN:** Ruta Provincial N° 41

**TELÉFONO:** s/n

**DÍAS Y HORARIOS DE ATENCIÓN:** lunes a domingos de 8:00 a 17:00 hs.



## **SUBSECRETARÍA DE FAMILIA**

---

La Subsecretaría de Familia organiza sus áreas de acuerdos a los marcos legales:



## **MINISTERIO DE SEGURIDAD, TRABAJO Y AMBIENTE**

---

### **POLICÍA**

---

#### **COMISARIA 37° - TRICAO MALAL**

**SUBCOMISARIO:** Marcos Alfredo HANZ

**DIRECCIÓN:** San Martín y Tromen

**TELÉFONO:** (02948) 49-7925 – CENTRIX: 81007

**CELULAR OFICIAL:** (02942) 156-67067

**DÍAS Y HORARIOS DE ATENCIÓN:** lunes a lunes las 24 hs.



## MINISTERIO DE EDUCACIÓN - CPE

---

TRICAO MALAL SE ENCUENTRA EN LA JURISDICCIÓN DEL “ÁREA NORTE”, CUYA SEDE ESTÁ UBICADA EN LA LOCALIDAD DE CHOS MALAL.

### **DISTRITO REGIONAL V – CHOS MALAL**

**DIRECCIÓN:** Olascoaga y Jorge Newbery

**TELÉFONO:** (02948) 42-3058 / 42-2547 / 42-1272

**E-MAIL:** distrito5@neuquen.gov.ar

### **EQUIPO DE APOYO Y ORIENTACIÓN PROFESIONAL A LAS INSTITUCIONES EDUCATIVAS (EAOPIE) – SEDE CHOS MALAL**

**REFERENTES:** Lic. Servicio Social María GUTIERREZ, Lic. en Psicopedagogía María Pia STAUB, Lic. en Psicología Nancy GUZMAN, Lic. en Ciencias de la Educación Cecilia VERON.

**DIRECCIÓN:** General Paz N°158

**TELÉFONO:** (0299) 154-029328

**E-MAIL:** [eaopiechosmalal@gmail.com](mailto:eaopiechosmalal@gmail.com)

### **SUPERVISIÓN ESCOLAR**

#### **Supervisión Nivel Medio**

**DIRECCIÓN:** Olascoaga y Newbery

**TELÉFONO:** (02948) 42-2577 / (0299) 155-865371 / (0299) 155-868664

**E-MAIL:** [superchosma@gmail.com](mailto:superchosma@gmail.com)

#### **Supervisión Nivel Primario**

**DIRECCIÓN:** Lamadrid N° 834

**TELÉFONO:** (02948) 42-2675 / (02948) 49-4087

**E-MAIL:** [rodolfoackerman@gmail.com](mailto:rodolfoackerman@gmail.com) / [gracielenegras29@hotmail.com](mailto:gracielenegras29@hotmail.com)

#### **Supervisión Nivel Inicial**

**DIRECCIÓN:** Lamadrid N° 834

**TELÉFONO:** (02948) 42-2675 / (0299) 156-203788



**E-MAIL:** [supervisioninicialchosmalal@hotmail.com](mailto:supervisioninicialchosmalal@hotmail.com)

#### **ESTABLECIMIENTOS EDUCATIVOS**

<b>ESTABLECIMIENTOS</b>	<b>DIRECCIÓN</b>	<b>TELÉFONO</b>
CPEM N° 82	Ruta Provincial N° 42	(02948) 49-7994
Escuela Primaria N° 24 Benjamín Zorrilla	Ruta Provincial N° 42- Av El Libertador s/n	(02948) 49-7951

## **MUNICIPALIDAD DE TRICAO MALAL**

**INTENDENTE:** Dn. Paulo Martin GONZALEZ

**DIRECCIÓN:** San Martin s/n

**TÉLEFONO:** (02948) 497-929/11

**E-MAIL:** [municipalidad\\_tricaomalal@hotmail.com](mailto:municipalidad_tricaomalal@hotmail.com)

**DÍAS Y HORARIO DE ATENCIÓN:** lunes a viernes de 8:00 a 14:00 hs.

#### **ÁREA DE ACCIÓN SOCIAL**

**REFERENTE:** Claudia OCHOA

**DIRECCIÓN:** Tronador s/n

**DÍAS Y HORARIOS DE ATENCIÓN:** martes y jueves de 7:00 hs a 14:00 hs.

## **RED LOCAL INTERINSTITUCIONAL TRICAO MALAL**

**INSTITUCIONES QUE PARTICIPAN:** Comisaria N° 37, Hospital Local, Juzgado de Paz, Municipio y Escuelas Primarias N° 24 Secundaria CPEM N° 82 y Escuela Cancha Huinganco y Defensoría del Niño de Chos Malal.

**ACTIVIDADES QUE REALIZA:** Coordinación de acciones, talleres y actividades para juntar donaciones.

**LUGAR DE REUNIÓN:** Rotativo

**DÍAS Y HORARIOS:** Quincenalmente miércoles o jueves de 9 a 12 hs.





## **VARVARCO-INVERNADA VIEJA**

### **PODER JUDICIAL**

VARVARCO-INVERNADA VIEJA PERTENECE A LA V CIRCUNSCRIPCIÓN JUDICIAL, CON ASIENTO DE SUS TRIBUNALES EN LA CIUDAD DE CHOS MALAL.

### **PODER EJECUTIVO**

## **MINISTERIO DE SALUD Y DESARROLLO SOCIAL**

### **SUBSECRETARÍA DE SALUD**

CORRESPONDE A ZONA SANITARIA III, HOSPITAL DE CABECERA EN LA LOCALIDAD DE CHOS MALAL.



## **SUBSECRETARÍA DE FAMILIA**

---

La Subsecretaría de Familia organiza sus áreas de acuerdos a los marcos legales:

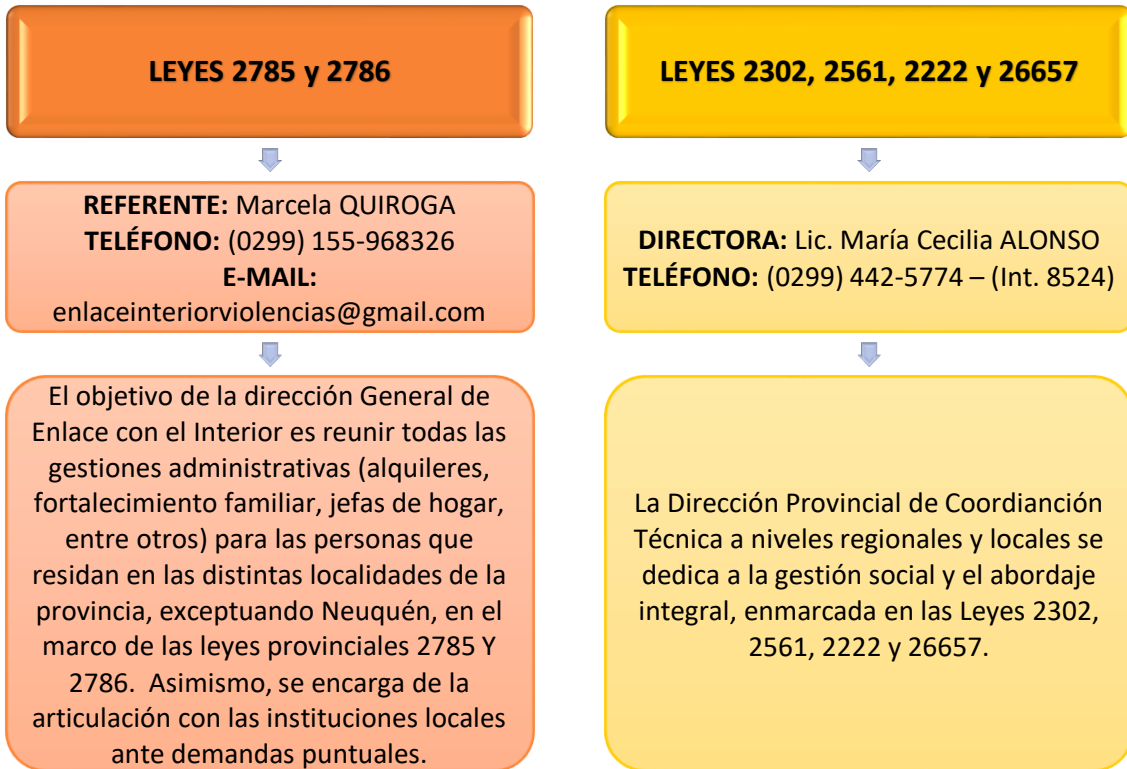

## **MINISTERIO DE SEGURIDAD, TRABAJO Y AMBIENTE**

---

### **POLICÍA**

---

VARVARCO-INVERNADA VIEJA SE ENCUENTRA EN LA JURISDICCIÓN DELA COMISARÍA Nº 38, UBICADA EN LA LOCALIDAD DE LAS OVEJAS.

#### **COMISARÍA 38º - LAS OVEJAS**

**SUBCOMISARIO:** Claudio Alejandro RODRIGUEZ PEREZ

**DIRECCIÓN:** Las Ovejas

**TELÉFONO:** (02948) 48-1102

**DÍAS Y HORARIO DE ATENCIÓN:** lunes a lunes las 24 hs.



## MINISTERIO DE EDUCACIÓN - CPE

---

VARVARCO E INVERNADA VIEJA SE ENCUENTRAN EN LA JURISDICCIÓN DEL “ÁREA NORTE”, CUYA SEDE ESTÁ UBICADA EN LA LOCALIDAD DE CHOS MALAL.

### **DISTRITO REGIONAL V – CHOS MALAL**

**DIRECCIÓN:** Olascoaga y Jorge Newbery

**TELÉFONO:** (02948) 42-2547 / 42-1272

**E-MAIL:** [distrito5@neuquen.gov.ar](mailto:distrito5@neuquen.gov.ar)

### **EQUIPO DE APOYO Y ORIENTACIÓN PROFESIONAL A LAS INSTITUCIONES EDUCATIVAS (EAOPIE) – SEDE CHOS MALAL**

**REFERENTES:** Lic. Servicio Social María GUTIERREZ, Lic. en Psicopedagogía María Pia STAUB, Lic. en Psicología Nancy GUZMAN, Lic. en Ciencias de la Educación Cecilia VERON.

**DIRECCIÓN:** General Paz N°158

**TELÉFONO:** (0299) 154-029328

**E-MAIL:** [eaopiechosmalal@gmail.com](mailto:eaopiechosmalal@gmail.com)

### **SUPERVISIÓN ESCOLAR**

#### **Supervisión Nivel Medio**

**DIRECCIÓN:** Olascoaga y Newbery

**TELÉFONO:** (02948) 42-2577 / (0299) 155-867907 / (0299) 155-868664

**E-MAIL:** [superchosma@gmail.com](mailto:superchosma@gmail.com)

#### **Supervisión Nivel Primario**

**DIRECCIÓN:** Lamadrid N° 834

**TELÉFONO:** (02948) 42-2675 / (02948) 49-4087

**E-MAIL:** [rodolfoackerman@gmail.com](mailto:rodolfoackerman@gmail.com) / [gracielabenegas29@hotmail.com](mailto:gracielabenegas29@hotmail.com)

#### **Supervisión Nivel Inicial**

**DIRECCIÓN:** Lamadrid N° 834

**TELÉFONO:** (02948) 42-2675 / (0299) 156-203788



**GUÍA PROVINCIAL DE RECURSOS INSTITUCIONALES**  
**PARA LA PREVENCIÓN Y ASISTENCIA EN VIOLENCIA FAMILIAR Y CONTRA LAS MUJERES**  
Comisión Interinstitucional para la implementación de las Leyes 2785 y 2786



E-MAIL: [mobenu\\_1965@hotmail.com](mailto:mobenu_1965@hotmail.com)

**ESTABLECIMIENTOS EDUCATIVO:**

ESTABLECIMIENTOS	DIRECCIÓN	TELÉFONO
Escuela Primaria N° 206	Av. Domuyo S/N	(02948) 42-1329/ (0299) 154-554491

**COMISIÓN DE FOMENTO VARVARCO-INVERNADA VIEJA**

**PRESIDENTE:** Dn. Gastón FUENTES

**DIRECCIÓN:** Av. Domuyo s/n

**TELÉFONO:** (02948) 42-1329

**E-MAIL:** [varvarconqn@gmail.com](mailto:varvarconqn@gmail.com)

**DÍAS Y HORARIOS DE ATENCIÓN:** lunes a viernes de 8:00 a 15:00 hs.

**ACCIÓN SOCIAL**

**REFERENTE:** Estrella VILLALOBOS

**RED LOCAL**

**INSTITUCIONES QUE PARTICIPAN:** Salud, Municipio, CEF N° 11, Escuela N° 206 e ISSN.

**ACTIVIDADES QUE REALIZA:** Promoción y prevención.

Actualmente se encuentra desarrollando el proyecto **“Entre todos es más fácil”**, en el marco del programa de Fortalecimiento de Redes Interinstitucionales de la Subsecretaría de Niñez, Adolescencia y Personas Adultas Mayores del Ministerio de Ciudadanía.



## **VILLA CURÍ LEUVÚ**

### **PODER JUDICIAL**

VILLA CURÍ LEUVÚ PERTENECE A LA V CIRCUNSCRIPCIÓN JUDICIAL, CON ASIENTO DE SUS TRIBUNALES EN LA CIUDAD DE CHOS MALAL.

### **PODER EJECUTIVO**

## **MINISTERIO DE SALUD Y DESARROLLO SOCIAL**

### **SUBSECRETARÍA DE SALUD**

CORRESPONDE A ZONA SANITARIA III, HOSPITAL DE CABECERA EN LA LOCALIDAD DE CHOS MALAL.



## SUBSECRETARÍA DE FAMILIA

---

La Subsecretaría de Familia organiza sus áreas de acuerdos a los marcos legales:

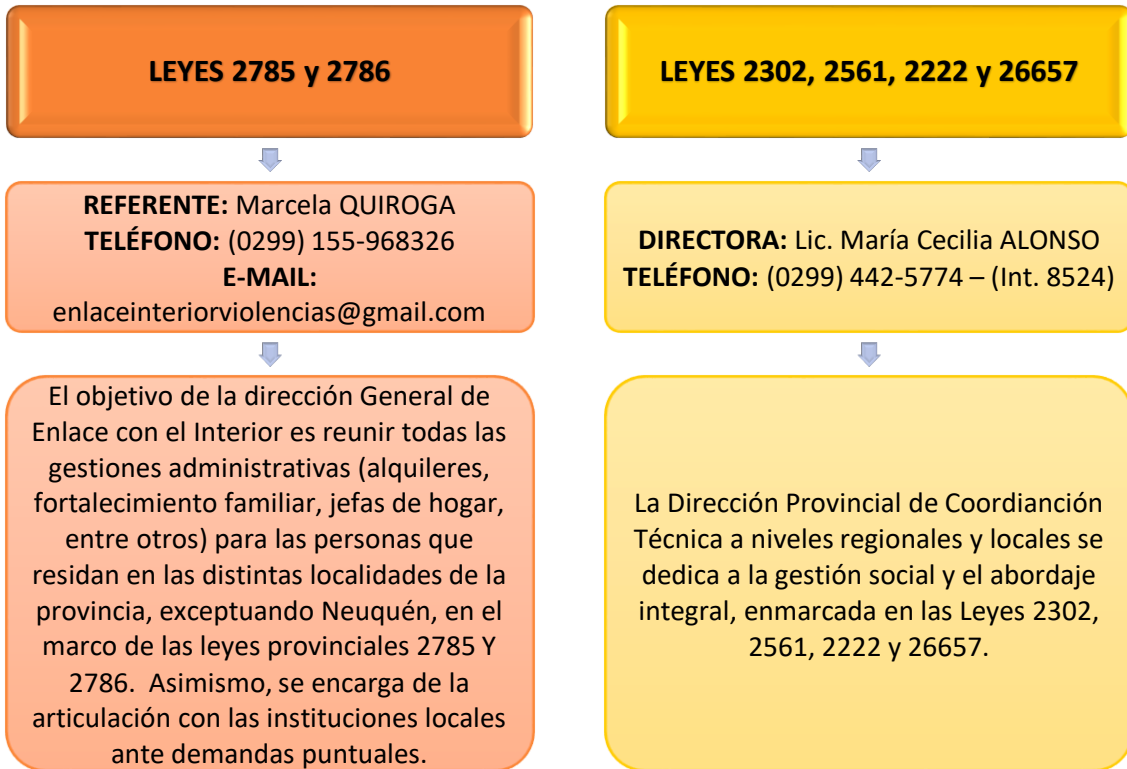

## MINISTERIO DE SEGURIDAD, TRABAJO Y AMBIENTE

---

### POLICÍA

---

VILLA CURÍ LEUVÚ SE ENCUENTRA EN LA JURISDICCIÓN DELA COMISARÍA Nº 37, UBICADA EN LA LOCALIDAD DE TRICAO MALAL.

#### COMISARÍA 37º - TRICAO MALAL

**SUBCOMISARIO:** Antonio Domingo FUNES

**DIRECCIÓN:** San Martín y Tromen

**TELÉFONO:** (02948) 49-7925

**DÍAS Y HORARIOS DE ATENCIÓN:** lunes a lunes las 24 hs.



## MINISTERIO DE EDUCACIÓN - CPE

---

VILLA CURÍ LEUVÚ SE ENCUENTRA EN LA JURISDICCIÓN DEL “ÁREA NORTE”, CUYA SEDE ESTÁ UBICADA EN LA LOCALIDAD DE CHOS MALAL.

### **DISTRITO REGIONAL V – CHOS MALAL**

**DIRECCIÓN:** Olascoaga y Jorge Newbery

**TELÉFONO:** (02948) 42-2547 / 42-1272

**E-MAIL:** [distrito5@neuquen.gov.ar](mailto:distrito5@neuquen.gov.ar)

### **EQUIPO DE APOYO Y ORIENTACIÓN PROFESIONAL A LAS INSTITUCIONES EDUCATIVAS (EAOPIE) – SEDE CHOS MALAL**

**REFERENTES:** Lic. Servicio Social María GUTIERREZ, Lic. en Psicopedagogía María Pia STAUB, Lic. en Psicología Nancy GUZMAN, Lic. en Ciencias de la Educación Cecilia VERON.

**DIRECCIÓN:** General Paz N°158

**TELÉFONO:** (0299) 154-029328

**E-MAIL:** [eaopiechosmalal@gmail.com](mailto:eaopiechosmalal@gmail.com)

### **SUPERVISIÓN ESCOLAR**

#### **Supervisión Nivel Medio**

**DIRECCIÓN:** Olascoaga y Newbery

**TELÉFONO:** (02948) 42-2577 / (0299) 155-867907 / (0299) 155-868664

**E-MAIL:** [superchosma@gmail.com](mailto:superchosma@gmail.com)

#### **Supervisión Nivel Primario**

**DIRECCIÓN:** Lamadrid N° 834

**TELÉFONO:** (0299) 156-207211

**E-MAIL:** [rodolfoackerman@gmail.com](mailto:rodolfoackerman@gmail.com) / [gracielabenegas29@hotmail.com](mailto:gracielabenegas29@hotmail.com)

#### **Supervisión Nivel Inicial**

**DIRECCIÓN:** Lamadrid N° 834

**TELÉFONO:** (02948) 42-2675 / (0299) 156-203788



**GUÍA PROVINCIAL DE RECURSOS INSTITUCIONALES**  
**PARA LA PREVENCIÓN Y ASISTENCIA EN VIOLENCIA FAMILIAR Y CONTRA LAS MUJERES**  
Comisión Interinstitucional para la implementación de las Leyes 2785 y 2786



**E-MAIL:** [mobenu\\_1965@hotmail.com](mailto:mobenu_1965@hotmail.com)

**ESTABLECIMIENTOS EDUCATIVOS:**

<b>ESTABLECIMIENTOS</b>	<b>DIRECCIÓN</b>	<b>TELÉFONO</b>
Escuela Primaria N° 79 Albergue Batalla de Chacabuco	Ruta Provincial N° 41	(02948) 49-0200 (0299) 449-5200 (Int. 1159)

**COMISIÓN DE FOMENTO VILLA CURÍ LEUVÚ**

**PRESIDENTE:** Dn. Adolfo PÉREZ

**DIRECCIÓN:** Paraje los Menucos

**TELÉFONO:** (02948) 42-1194

**E-MAIL:** [cfcurileuvu@hotmail.com](mailto:cfcurileuvu@hotmail.com) / [cfpablocurileuvu@hotmail.com](mailto:cfpablocurileuvu@hotmail.com)

**DÍAS Y HORARIOS DE ATENCIÓN:** lunes a viernes de 08:00 a 15:00 hs.

**ÁREA DE DESARROLLO SOCIAL**

**REFERENTE:** Maria Edith TAPIA

**PROMOTORAS SOCIALES:** Esther GUZMAN y Cristina SAUNDEZ





# VILLA DEL NAHUEVE

## PODER JUDICIAL

VILLA DEL NAHUEVE PERTENECE A LA V CIRCUNSCRIPCIÓN JUDICIAL, CON ASIENTO DE SUS TRIBUNALES EN LA CIUDAD DE CHOS MALAL.

## PODER EJECUTIVO

### MINISTERIO DE SALUD Y DESARROLLO SOCIAL

#### SUBSECRETARÍA DE SALUD

CORRESPONDE A ZONA SANITARIA III, HOSPITAL DE CABECERA EN LA LOCALIDAD DE CHOS MALAL.

#### SUBSECRETARÍA DE FAMILIA

La Subsecretaría de Familia organiza sus áreas de acuerdo a los marcos legales:

**LEYES 2785 y 2786**



**REFERENTE:** Marcela QUIROGA  
**TELÉFONO:** (0299) 155-968326  
**E-MAIL:**  
 enlaceinteriorviolencias@gmail.com



El objetivo de la dirección General de Enlace con el Interior es reunir todas las gestiones administrativas (alquileres, fortalecimiento familiar, jefas de hogar, entre otros) para las personas que residan en las distintas localidades de la provincia, exceptuando Neuquén, en el marco de las leyes provinciales 2785 Y 2786. Asimismo, se encarga de la articulación con las instituciones locales ante demandas puntuales.

**LEYES 2302, 2561, 2222 y 26657**



**DIRECTORA:** Lic. María Cecilia ALONSO  
**TELÉFONO:** (0299) 442-5774 – (Int. 8524)



La Dirección Provincial de Coordinación Técnica a niveles regionales y locales se dedica a la gestión social y el abordaje integral, enmarcada en las Leyes 2302, 2561, 2222 y 26657.



## MINISTERIO DE SEGURIDAD, TRABAJO Y AMBIENTE

---

### POLICÍA

---

VILLA DEL NAHUEVE SE ENCUENTRA EN LA JURISDICCIÓN DELA COMISARÍA Nº 30, UBICADA EN LA LOCALIDAD DE ANDACOLLO.

#### **COMISARÍA 30º - ANDACOLLO**

**SUBCOMISARIO:** Mario Osvaldo MENDEZ

**DIRECCIÓN:** Nahuel s/n

**TELÉFONO:** (02948) 49-4017

**DÍAS Y HORARIOS DE ATENCIÓN:** lunes a lunes las 24 hs.

## MINISTERIO DE EDUCACIÓN - CPE

---

VILLA DEL NAHUEVE SE ENCUENTRA EN LA JURISDICCIÓN DEL “ÁREA NORTE”, CUYA SEDE ESTÁ UBICADA EN LA LOCALIDAD DE CHOS MALAL.

#### **DISTRITO REGIONAL V – CHOS MALAL**

**DIRECCIÓN:** Olascoaga y Jorge Newbery

**TELÉFONO:** (02948) 42-3058/42-2547 / 42-1272

**E-MAIL:** [distrito5@neuquen.gov.ar](mailto:distrito5@neuquen.gov.ar)

#### **EQUIPO DE APOYO Y ORIENTACIÓN PROFESIONAL A LAS INSTITUCIONES EDUCATIVAS (EAOPIE) – SEDE CHOS MALAL**

**REFERENTES:** Lic. Servicio Social María GUTIERREZ, Lic en Psicopedagogía María Pia STAUB, Lic. en Psicología Nancy GUZMAN, Lic. en Ciencias de la Educación Cecilia VERON.

**DIRECCIÓN:** General Paz N°158

**TELÉFONO:** (0299) 154-029328

**E-MAIL:** [eaopiechosmalal@gmail.com](mailto:eaopiechosmalal@gmail.com)



### **SUPERVISIÓN ESCOLAR**

#### **Supervisión Nivel Medio**

**DIRECCIÓN:** Olascoaga y Newbery

**TELÉFONO:** (02948) 42-2577 / (0299) 155-865371/ (0299) 155-868664

**E-MAIL:** [superchosma@gmail.com](mailto:superchosma@gmail.com)

#### **Supervisión Nivel Primario**

**DIRECCIÓN:** Lamadrid Nº 834

**TELÉFONO:** (02948) 42-2675 / (02948) 49-4087

**E-MAIL:** [rodolfoackerman@gmail.com](mailto:rodolfoackerman@gmail.com) / [gracielenegras29@hotmail.com](mailto:gracielenegras29@hotmail.com)

#### **Supervisión Nivel Inicial**

**DIRECCIÓN:** Lamadrid Nº 834

**TELÉFONO:** (02948) 42-2675 / (0299) 156-203788

**E-MAIL:** [mobenu\\_1965@hotmail.com](mailto:mobenu_1965@hotmail.com)

## **COMISIÓN DE FOMENTO VILLA DEL NAHUEVE**

**PRESIDENTE:** Dn. Carlos BURGOS

**DIRECCIÓN:** s/d

**TELÉFONO:** (02948) 49-4072

**DÍAS Y HORARIOS DE ATENCIÓN:** lunes a viernes de 8:00 a 14:00 hs.



## **VILLA PUENTE PICÚN LEUFÚ**

### **PODER JUDICIAL**

VILLA DEL PUENTE PICÚN LEUFÚ PERTENECE A LA III CIRCUNSCRIPCIÓN JUDICIAL, CON ASIENTO DE SUS TRIBUNALES EN LA CIUDAD DE ZAPALA.

### **PODER EJECUTIVO**

#### **MINISTERIO DE SALUD Y DESARROLLO SOCIAL**

#### **SUBSECRETARÍA DE SALUD**

CORRESPONDE A LA ZONA SANITARIA II CON ASIENTO EN LA LOCALIDAD DE ZAPALA.

PUESTO SANITARIO VILLA PUENTE PICÚN LEUFÚ



## **SUBSECRETARÍA DE FAMILIA**

---

La Subsecretaría de Familia organiza sus áreas de acuerdos a los marcos legales:

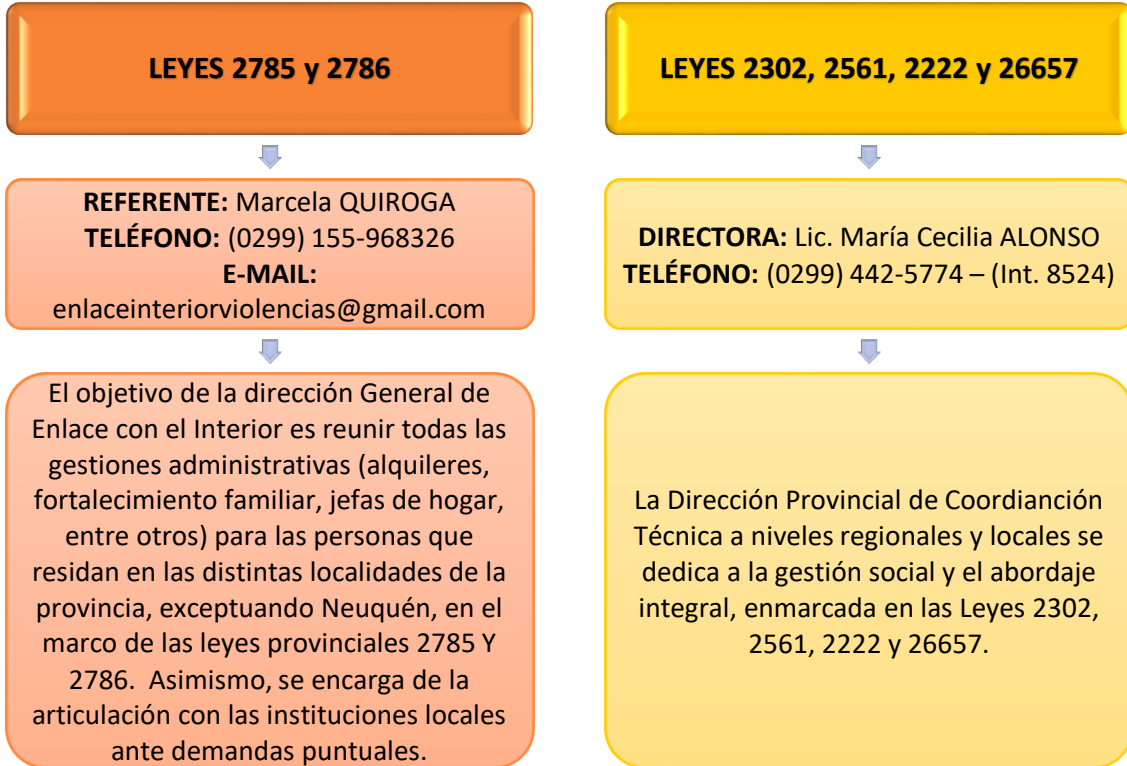

## **MINISTERIO DE SEGURIDAD, TRABAJO Y AMBIENTE**

---

### **POLICÍA**

---

VILLA PUENTE PICÚN LEUFÚ SE ENCUENTRA EN LA JURISDICCIÓN DELA COMISARÍA N° 22, UBICADA EN LA LOCALIDAD DE ZAPALA.

#### **COMISARÍA 22º - ZAPALA**

**COMISARIO:** Miguel Ángel SAN MARTÍN

**DIRECCIÓN:** Italia N° 223

**TELÉFONO:** (02942) 42-1213/ 43-1685

**DÍAS Y HORARIO DE ATENCIÓN:** lunes a lunes las 24 hs.



## MINISTERIO DE EDUCACIÓN - CPE

---

VILLA DEL PUENTE PICÚN LEUFÚ SE ENCUENTRA EN LA JURISDICCIÓN DEL “ÁREA CENTRO OESTE”, CUYA SEDE ESTÁ UBICADA EN LA LOCALIDAD DE ZAPALA.

### DISTRITO REGIONAL III - ZAPALA

**DIRECCIÓN:** Olascoaga y Zeballos

**TELÉFONO:** (02942) 42-1134 / 42-1345

**E-MAIL:** [distrito3@neuquen.gov.ar](mailto:distrito3@neuquen.gov.ar)

### EQUIPO DE APOYO Y ORIENTACIÓN PROFESIONAL A LAS INSTITUCIONES EDUCATIVAS (EAOPIE) – SEDE ZAPALA

**REFERENTES:** Lic. en Servicio Social Viviana LARA, Lic. en Psicología Ornella GASTALDON, Lic. en Psicopedagogía Natalia ALVAREZ CASTILLO Y Sergio LEONIAN

**DIRECCIÓN:** Mitre N° 553

**TELÉFONO:** (0299) 156-289372

**E-MAIL:** [eaopiezapala@gmail.com](mailto:eaopiezapala@gmail.com)

### SUPERVISIÓN ESCOLAR

#### Supervisión Nivel Medio

**DIRECCIÓN:** Olascoaga y Zeballos

**TELÉFONO:** (02942) 42-1877 / (02942) 42-1134 / (0299) 155-866791 / (0299) 155-864494

**E-MAIL:** [sandram@educ.ar](mailto:sandram@educ.ar)

#### Supervisión Nivel Primario

**DIRECCIÓN:** Olascoaga y Zeballos

**TELÉFONO:** (02942) 43-2330 / (02942) 43-1241 / (02942) 43-2299

**E-MAIL:** [monicaedith63@hotmail.com](mailto:monicaedith63@hotmail.com) / [mirarrieta@hotmail.com](mailto:mirarrieta@hotmail.com)

#### Supervisión Nivel Inicial

**DIRECCIÓN:** Olascoaga y Zeballos

**TELÉFONO:** (02942) 42-1877 / 42-1134 / (0299) 155-867849



**GUÍA PROVINCIAL DE RECURSOS INSTITUCIONALES**  
**PARA LA PREVENCIÓN Y ASISTENCIA EN VIOLENCIA FAMILIAR Y CONTRA LAS MUJERES**  
Comisión Interinstitucional para la implementación de las Leyes 2785 y 2786



**E-MAIL:** [teresita96@yahoo.com.ar](mailto:teresita96@yahoo.com.ar) **ESTABLECIMIENTOS EDUCATIVOS**

<b>ESTABLECIMIENTOS</b>	<b>DIRECCIÓN</b>	<b>TELÉFONO</b>
Escuela Primaria N° 293	S/N	(0299) 449-5200 – (Int. 1108)
Escuela Primaria N°81 Soldados de la Patria	S/N	(02942) 155-51451/(02942)48-9910

## **COMISIÓN DE FOMENTO VILLA PUENTE PICÚN LEUFÚ**

**PRESIDENTE:** Dn. Ramón Andrés Ariel CUEVAS

**DIRECCIÓN:** Villa del Puente Picún Leufú

**TELÉFONO:** (02942) 48-9910

**E-MAIL:** [ramoncuevas1@hotmail.es](mailto:ramoncuevas1@hotmail.es) / [cfvillapuentepicunleufu@gmail.com](mailto:cfvillapuentepicunleufu@gmail.com)

**DÍAS Y HORARIOS DE ATENCIÓN:** lunes a viernes de 8:00 a 15:00 hs.

### **ÁREA SOCIAL**

**PROMOTORA SOCIAL:** Roxana FREIRE



## VILLA EL CHOCÓN

### PODER JUDICIAL

VILLA EL CHOCÓN PERTENECE A LA II CIRCUNSCRIPCIÓN JUDICIAL, CON ASIENTO DE SUS TRIBUNALES EN LA CIUDAD DE CUTRAL CO.

#### JUZGADO DE PAZ

**TITULAR:** Nilda SQUADRONI

**SUPLENTE:** Roberto RODRÍGUEZ

**DIRECCIÓN:** B° 3M frente al Centro Cívico

**TELÉFONO:** (0299) 490-172

**E-MAIL:** [jpazechfd@jusneuquen.gov.ar](mailto:jpazechfd@jusneuquen.gov.ar)

**DÍAS Y HORARIO DE ATENCIÓN:** lunes a viernes de 8:00 a 13:00 hs.

### PODER EJECUTIVO

## MINISTERIO DE SALUD Y DESARROLLO SOCIAL

### SUBSECRETARÍA DE SALUD

ZONA SANITARIA II

#### HOSPITAL VILLA EL CHOCÓN

**DIRECTOR:** Dr. Nadalmay Gastón

**DIRECCIÓN:** Acceso a Villa El Chocón s/n

**TELÉFONO:** (0299) 490-1292 / 490-1323 / 490-1343

**E-MAIL:** [hospitalchocon@hotmail.com](mailto:hospitalchocon@hotmail.com)





**DÍAS Y HORARIOS DE ATENCIÓN:** lunes a domingos las 24 hs.

## **SUBSECRETARÍA DE FAMILIA**

La Subsecretaría de Familia organiza sus áreas de acuerdos a los marcos legales:

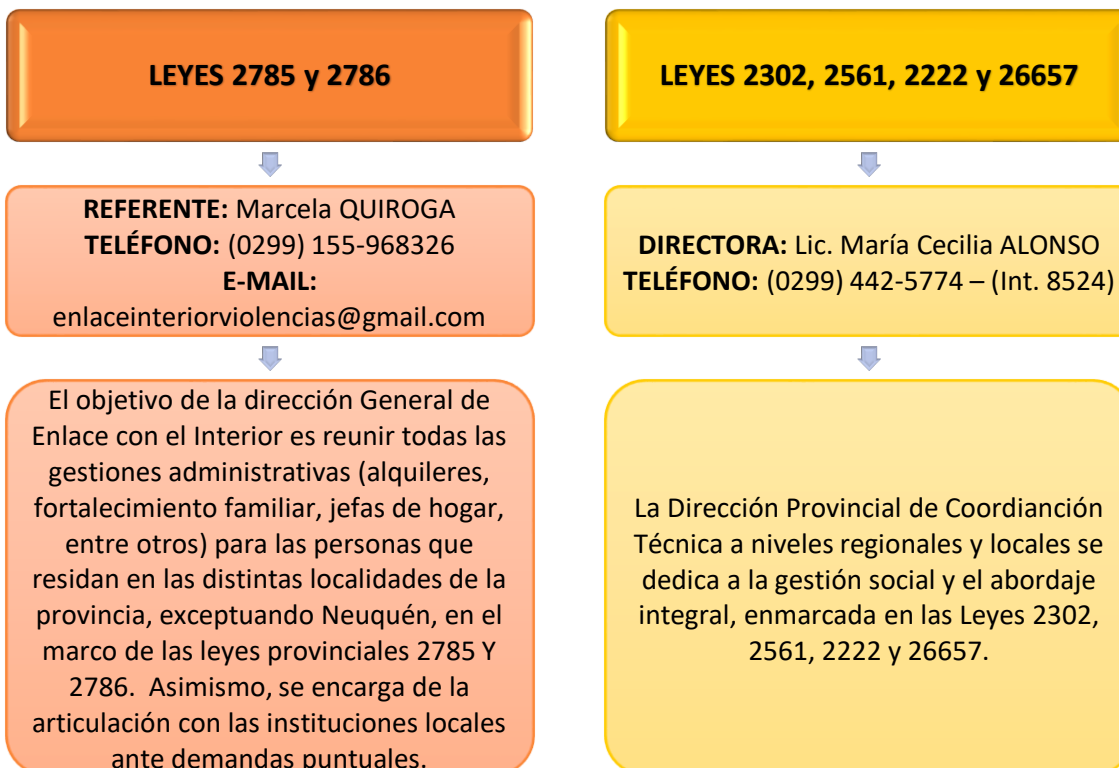

## **MINISTERIO DE SEGURIDAD, TRABAJO Y AMBIENTE**

### **POLICÍA**

#### **COMISARÍA 42° - VILLA EL CHOCÓN**

**SUBCOMISARIO:** Roberto Alejandro FUENTES

**DIRECCIÓN:** Villa El Chocón

**TELÉFONO:** (0299) 490-1222

**CELULAR OFICIAL:** (0299) 156-375562

**E-MAIL:** [fuentesrobertoa10@gmail.com](mailto:fuentesrobertoa10@gmail.com)



**DÍAS Y HORARIOS DE ATENCIÓN:** lunes a lunes las 24 hs.

## **MINISTERIO DE EDUCACIÓN - CPE**

---

### **DISTRITO REGIONAL X - PLOTTIER**

**DIRECCIÓN:** Buenos Aires N°412

**TELÉFONO:** (0299) 49-38517 / 49-38518

**E-MAIL:** [betobeta\\_08@hotmail.com](mailto:betobeta_08@hotmail.com)

### **EQUIPO DE APOYO Y ORIENTACIÓN PROFESIONAL A LAS INSTITUCIONES EDUCATIVAS (EAOPIE) – SEDE PLOTTIER**

**REFERENTES:** Lic. en Ciencias de la Educación Walter BRAVO, Lic. en Psicopedagogía Mariela FORCHETTI, Lic. en Psicología Verónica PUGLIESE y Lic. Trabajo Social María RUIZ.

**DIRECCIÓN:** Elordi N° 135 (Escuela primaria 60)

**TELÉFONO:** (0299) 156-280831

**E-MAIL:** [eaopieplottier@gmail.com](mailto:eaopieplottier@gmail.com)

### **SUPERVISIÓN ESCOLAR**

#### **Supervisión Nivel Medio**

**DIRECCIÓN:** Elordi y Lainez

**TELÉFONO:** 493-6651

**E-MAIL:** [supervisionplottier@yahoo.com.ar](mailto:supervisionplottier@yahoo.com.ar)

#### **Supervisión Nivel Primario**

**DIRECCIÓN:** Escuela N° 60-Elordi 135

**TELÉFONO:** (0299) 155-867333 / (0299) 155-864736

**E-MAIL:** [mlznqn@yahoo.com.ar](mailto:mlznqn@yahoo.com.ar) / [supnivelprimarioplottier@hotmail.com](mailto:supnivelprimarioplottier@hotmail.com)



### **Supervisión Nivel Inicial**

**DIRECCIÓN:** Periodistas Neuquinos N°285

**TELÉFONO:** 442-8795 / (0299) 156-20087

**E-MAIL:** [supervision.z4.nivelinicial@gmail.com](mailto:supervision.z4.nivelinicial@gmail.com)

### **ESTABLECIMIENTOS EDUCATIVOS**

<b>ESTABLECIMIENTOS</b>	<b>DIRECCIÓN</b>	<b>TELÉFONO</b>
CPEM N° 9	Calle N° 02 Centro Cívico	(0299) 490-1227
Escuela Primaria N° 26 Conquista del Desierto	Calle N° 02 Centro Cívico	(0299) 490-1226

## **MUNICIPALIDAD DE VILLA EL CHOCÓN**

**INTENDENTE:** Dn. Nicolás DI FONZO

**DIRECCIÓN:** Centro Comercial s/n

**TELÉFONO:** (0299) 490-1223 / FAX: (0299) 490-1223

**E-MAIL:** [munivillaelchocon@infovia.com.ar](mailto:munivillaelchocon@infovia.com.ar)

**DÍAS Y HORARIOS DE ATENCIÓN:** lunes a viernes de 08:00 a 15:00 hs.

### **DIRECCIÓN DE DESARROLLO SOCIAL**

**DIRECTOR:** José Heriberto INOSTROSA

**DIRECCIÓN:** Centro Comercial

**DÍAS Y HORARIO DE ATENCIÓN:** lunes a viernes de 8:00 a 15:00 hs.

### **ÁREA DE LA MUJER**

**REFERENTE:** Fernanda BADANO

**TELÉFONO:** (0299) 156-22766

**E-MAIL:** [protocolochocon@gmail.com](mailto:protocolochocon@gmail.com)



## **RED LOCAL**

**INSTITUCIONES QUE PARTICIPAN:** Hospital, Municipio, Registro Civil, CPEM N°9, Escuela Primaria N° 26, Comisaría N° 42, Juzgado de Paz e Iglesia.

**ACTIVIDADES QUE REALIZA:** Coordinación acciones vinculadas a la promoción de los derechos de niño/as, adolescentes y familias.

Actualmente se encuentra desarrollando el proyecto **“Promoviendo Derechos de niños, niñas y adolescentes”**, en el marco del programa de Fortalecimiento de Redes Interinstitucionales de la Subsecretaría de Niñez, Adolescencia y Personas Adultas Mayores del Ministerio de Ciudadanía.



## VILLA LA ANGOSTURA

### **PODER JUDICIAL**

VILLA LA ANGOSTURA PERTENECE A LA IV CIRCUNSCRIPCIÓN

#### **JUZGADO MULTIFUEROS**

**JUEZ:** Dr. Jorge Alberto VIDELA

**SECRETARIA:** Dra. María Carolina AMARILLA

**PROSECRETARIA:** Dra. Edith Lelia RAMACCIOTTI

**PROSECRETARIO RELATOR:** Dr. Norberto Oscar MARTÍN

**DIRECCIÓN:** Bv. Pascotto esq. Saihueque

**TELÉFONO:** (0294) 449-5834

#### **OFICINA DE VIOLENCIA**

**OPERADOR JURÍDICO:** Dr. Pedro VILAR

**DIRECCIÓN:** Bv. Pascotto esq. Saihueque

**TELÉFONO:** (0294) 449-5834

**EQUIPO INTERDISCIPLINARIO:** Lic. en Psicología Viviana María A. GONZALEZ y Lic. en Servicio Social Julia Mercedes CAMINITO

**DIRECCIÓN:** Bv. Pascotto esq. Saihueque

**TELÉFONO:** (02944) 48-8078

#### **MINISTERIO PÚBLICO DE LA DEFENSA**

**DEFENSORA OFICIAL:** Dra. Alejandra Mabel PACHECO



**GUÍA PROVINCIAL DE RECURSOS INSTITUCIONALES**  
**PARA LA PREVENCIÓN Y ASISTENCIA EN VIOLENCIA FAMILIAR Y CONTRA LAS MUJERES**  
Comisión Interinstitucional para la implementación de las Leyes 2785 y 2786



**FUNCIONARIA:** Dra. Silvana Andrea FERRACCIOLI

**DIRECCIÓN:** Bv. Pascotto esq. Saihueque

**TELÉFONO:** (0294) 448-8078

**E-MAIL:** dtfva@jusneuquen.gov.ar

**MINISTERIO PÚBLICO FISCAL**

**OFICINA DE ATENCIÓN AL PÚBLICO Y ASIGNACIÓN DE CASOS**

**FUNCIONARIA:** Dra. María Sol VALERO

**UNIDAD FISCAL ÚNICA**

**FISCAL DEL CASO:** Dr. Adrián DE LILLO

**ASISTENTE LETRADO:** Dr. Jorge Ramiro AMAYA

**DIRECCIÓN:** Cacique Saihueque N°393

**TELÉFONO:** (0294) 449-5801

**JUZGADO DE PAZ**

**TITULAR:** Miguel CARDENAS

**SUPLENTE:** Jorge Augusto GUENUL

**DIRECCIÓN:** Bv. Nahuel Huapi N° 2260

**TELÉFONO:** (02944) 49-4196

**E-MAIL:** [jpazvlfad@jusneuquen.gov.ar](mailto:jpazvlfad@jusneuquen.gov.ar)

**DÍAS Y HORARIOS DE ATENCIÓN:** lunes a viernes de 8:00 a 13:00 hs.



## PODER EJECUTIVO

### MINISTERIO DE SALUD Y DESARROLLO SOCIAL

#### SUBSECRETARÍA DE SALUD

ZONA SANITARIA IV

##### **HOSPITAL DR. OSCAR ARRAIZ**

**DIRECCIÓN:** Boulevard Nahuel Huapi s/n

**TELÉFONO:** (02944) 49-4770 / 49-5068 / 49-4170

**E-MAIL:** [htalvla@gmail.com](mailto:htalvla@gmail.com)

**DÍAS Y HORARIOS DE ATENCIÓN:** lunes a domingos las 24 hs.

**EQUIPO PSICOSOCIAL: Licenciados en Servicio Social:** JARAMILLO Laura Inés y SEGURADO Roxana Pamela. **Médico Psiquiatra:** VALLI Rodrigo German. **Licenciados en Psicología:** ALEGRIA Ana Paula, CABRE SANHAM Marcela Andrea, CERASO María Eugenia, ESVIZA Fernando Javier y MARTINEZ Trinidad

##### **CENTRO DE SALUD LAS PIEDRITAS**

**DIRECCIÓN:** Las Fucsias N° 431

**TELÉFONO:** (02944) 495-5468

**DÍAS Y HORARIOS DE ATENCIÓN:** lunes a viernes de 8:00 a 17:00 hs.

##### **CENTRO DE SALUD LAS MARGARITAS**

**DIRECCIÓN:** Primeros Pobladores s/n

**TELÉFONO:** (02944) 495-821

**DÍAS Y HORARIOS DE ATENCIÓN:** lunes a viernes de 8:00 a 16:00 hs.

##### **CENTRO DE SALUD BARRIO NORTE**

**DIRECCIÓN:** Comahue N° 508

**TEÉFONO:** (0294) 449-5336



## SUBSECRETARÍA DE FAMILIA

La Subsecretaría de Familia organiza sus áreas de acuerdos a los marcos legales:

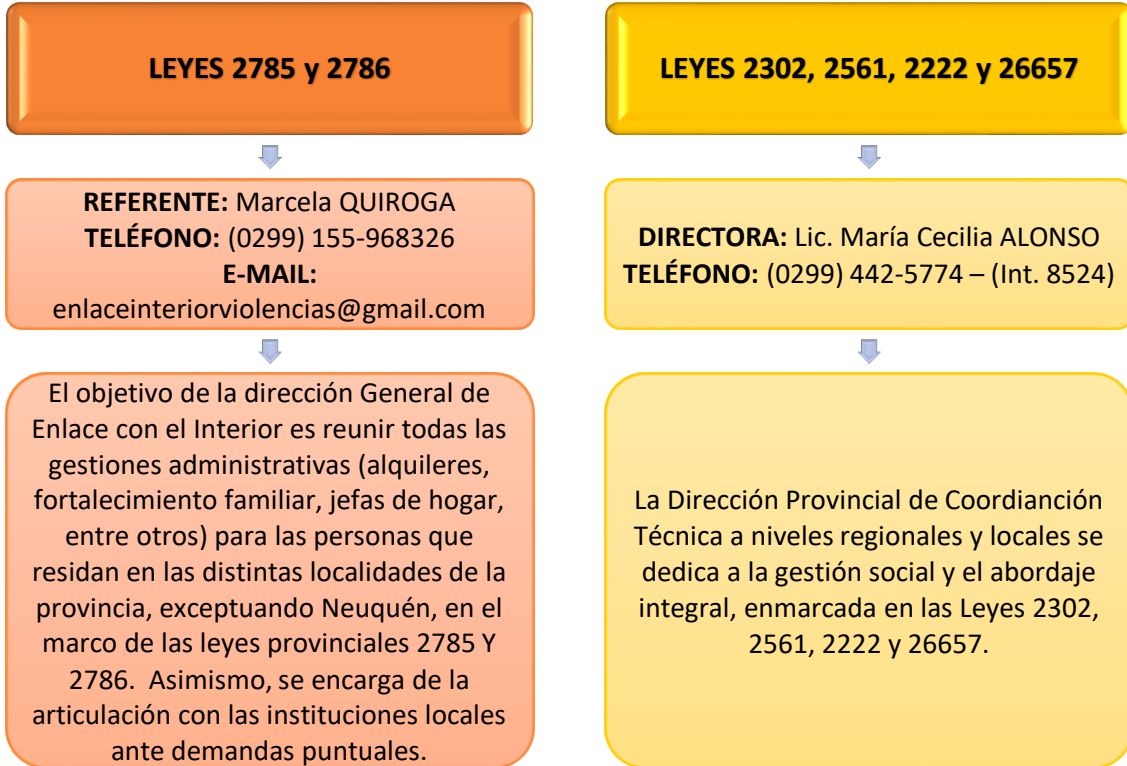

### CENTRO DE CUIDADOS INFANTILES LAS MUTISIAS

**REFERENTE:** Sra. Nilda Elisa MURER

**DIRECCIÓN:** Los Sourbos N°45

**TELÉFONO:** (02944) 494913

**DÍAS Y HORARIO DE ATENCIÓN:** lunes a viernes de 7:00 a 18:00 hs.

## MINISTERIO DE GOBIERNO Y JUSTICIA

### CENTRO DE ATENCIÓN A LA VÍCTIMA DEL DELITO

Su función es asistir a las víctimas de un delito y a su grupo familiar, a través de la elaboración de planes preventivos individuales y comunitarios destinados a reducir la victimización. Consta de dos áreas fundamentales: Asistencia y prevención. El CAVD brinda: Asistencia inmediata; Consulta con o sin previa denuncia; Atención interdisciplinaria (legal, psicológica y social); y Restitución de los derechos.





**REFERENTE DIRECCIÓN DEL INTERIOR:** Ellien DIETRICH – **TELÉFONO:** (0299) 443-9993 / 447-3758  
(NEUQUÉN CAPITAL)

**CENTRO DE ATENCIÓN A LA VÍCTIMA DEL DELITO SEDE VILLA LA ANGOSTURA**

**REFERENTE:** Lic. en psicología Valentina ALVAREZ

**DIRECCIÓN:** Cacique Inacayal N° 35 – 1º Piso – oficina 2

**TELÉFONO:** (02944) 49-5772

**E-MAIL:** [cavdinterior@yahoo.com.ar](mailto:cavdinterior@yahoo.com.ar) / [direccioninteriorcavd@neuquen.gov.ar](mailto:direccioninteriorcavd@neuquen.gov.ar)

**DÍAS Y HORARIOS DE ATENCIÓN:** lunes a viernes de 8:00 a 15:00 hs.

---

## **MINISTERIO DE SEGURIDAD, TRABAJO Y AMBIENTE**

---

### **POLICÍA**

---

**COMISARÍA 28º - VILLA LA ANGOSTURA**

**COMISARIO:** Luis Alfredo ALBORNOZ

**DIRECCIÓN:** Avda. Los Arrayanes N° 242

**TELÉFONO:** (02944) 49-4121

**CELULAR OFICIAL:** (0944) 156-07710

**DÍAS Y HORARIOS DE ATENCIÓN:** lunes a lunes las 24 hs.

**2º JEFESUBCOMISARIO:** Oscar Eduardo PINCHEIRA

**CELULAR OFICIAL:** (02944) 154-94121

**E-MAIL:** [comisaria28@neuquen.gov.ar](mailto:comisaria28@neuquen.gov.ar) / [oskareduardo39@gmail.com](mailto:oskareduardo39@gmail.com)

---

### **SUBSECRETARÍA DE TRABAJO**

---

**DELEGACIÓN VILLA LA ANGOSTURA:**

**REFERENTE:** Mirna FERNANDEZ

**DIRECCIÓN:** Cacique Inacayal N°5 Ofic. N°2



**TELÉFONO:** 0294-154787502

**CORREO ELECTRÓNICO:** [marinavl@hotmail.com](mailto:marinavl@hotmail.com)

---

## **MINISTERIO DE EDUCACIÓN - CPE**

### **DISTRITO REGIONAL IX – SAN MARTIN DE LOS ANDES**

**DIRECCIÓN:** Capitán Drury Nº545

**TELÉFONO:** (02972) 42-9385 / 42-6006

**E-MAIL:** [545-hsaez@neuquen.gov.ar](mailto:545-hsaez@neuquen.gov.ar)

### **EQUIPO DE APOYO Y ORIENTACIÓN PROFESIONAL A LAS INSTITUCIONES EDUCATIVAS (EAOPIE) – SEDE SAN MARTÍN DE LOS ANDES**

**REFERENTES:** Lic. en Psicopedagogía Lucila ROSSI y Celsa BERDACARRATZ, Lic. en Psicología Natalia WAISSMAN y Mariela LAVINIA

**DIRECCIÓN:** Cuesta Juez de Paz Quiroga - Edificio Sol de los Andes

**TELÉFONO:** (0299) 156-286844

**E-MAIL:** [eaopiesma@gmail.com](mailto:eaopiesma@gmail.com)

### **SUPERVISIÓN ESCOLAR**

#### **Supervisión Nivel Medio**

**DIRECCIÓN:** Capitán Drury Nº545

**TELÉFONO:** (0299) 154-214926 / 155-864528

**E-MAIL:** [supervizonasur@hotmail.com](mailto:supervizonasur@hotmail.com)

#### **Supervisión Nivel Primario**

**TELÉFONO:** (02944) 49-4977

**E-MAIL:** [Supervisionprimaria\\_vla@hotmail.com](mailto:Supervisionprimaria_vla@hotmail.com)

#### **Supervisión Nivel Inicial**

**DIRECCIÓN:** Sarmiento Nº706

**TELÉFONO:** (02972) 42-6006 o 42-7036



E-MAIL: [nizonasur@hotmail.com](mailto:nizonasur@hotmail.com)

### **ESTABLECIMIENTOS EDUCATIVOS**

<b>ESTABLECIMIENTOS</b>	<b>DIRECCIÓN</b>	<b>TELÉFONO</b>
CPEM N° 17	Los Taiques N° 17	(02944) 4494243
CPEM N° 68	Rio Malleo N° 50	(02944) 49-5435
Centro de Formación Profesional N° 24	Cerro Bayo N° 454. El Once	(02944) 48-8483
Escuela de los Andes	Rio Minero N° 189	(02944) 44-88013
Escuela Especial N° 18	Rio del Machete N° 155	(02944) 49-5908
Escuela Primaria N° 104. El Corazón de los Lagos	Los Taiques N° 18	(02944) 49-4167
Escuela Primaria N° 186. Puñeñ Hue	Av. Huemul N° 171	(02944) 49-4555
Escuela Primaria N° 341	José María Paisil N° 417	(02944) 44-94609
Escuela Primaria N° 353	Rio del Machete N° 155	(02944) 449-5949
Jardín de Infantes N° 26 Frutillitas	Av. Nahuel Huapi N° 417	(02944) 49-4637
Jardín de Infantes N° 57 Hueni Hue	Rio Codihue N° 75	(02944) 49-4720
Planta de Campamento Educativo N° 3	Av. Nahuel Huapi N° 1900	(02944) 49-4182
Centro de Educación Física N°7	Las Frambuesas s/n	(02944) 49-4722
Escuela de Educación Media don Jaime De Nevares	Cerro Belvedere N°472, El Once	(02944) 44-94504

## **MUNICIPALIDAD DE VILLA LA ANGOSTURA**

**INTENDENTE:** Dn. Guillermo CARUSO

**DIRECCIÓN:** Obispo de Nevares N°32

**TELÉFONO:** (0294) 4494158/155 (Int. 103)

**E-MAIL:** [privada@villalaangostura.gov.ar](mailto:privada@villalaangostura.gov.ar) / [intendencia@villalaangostura.gov.ar](mailto:intendencia@villalaangostura.gov.ar)

**DÍAS Y HORARIOS DE ATENCIÓN:** lunes a viernes de 8:00 a 13:00 hs

**PÁGINA WEB:** [www.villalaangostura.gov.ar](http://www.villalaangostura.gov.ar)

### **SECRETARÍA DE DESARROLLO SOCIAL**

**SECRETARIA:** Silvia BARRIA

**DIRECTORA EQUIPO TÉCNICO:** Ana Julia ENRIQUE



**GUÍA PROVINCIAL DE RECURSOS INSTITUCIONALES**  
**PARA LA PREVENCIÓN Y ASISTENCIA EN VIOLENCIA FAMILIAR Y CONTRA LAS MUJERES**  
Comisión Interinstitucional para la implementación de las Leyes 2785 y 2786



**EQUIPO TÉCNICO:** Lic. María SOLIS, Lic. Ana María GONZALEZ VILLAR, abogado Fredi ROMANELLI, Lic. Fabiola DI MACQUIA y Operadora Social María Fernanda VILLALBA, Yesica MALDONADO y Alejandra CHANO.

**DIRECCIÓN:** Benisch y Copello

**TELÉFONO:** (0294) 449-4192

**E-MAIL:** [dsocial@villalaangostura.gov.ar](mailto:dsocial@villalaangostura.gov.ar) / [angosturasalusable@hotmail.com](mailto:angosturasalusable@hotmail.com)

**HORARIO DE ATENCIÓN:** lunes a viernes de 7:30 a 14:30 hs.

**ÁREA MUJER**

**REFERENTE:** Silvia BARRIA

**TELÉFONO:** (02942) 152-41695

**E-MAIL:** [privada@villalaangostura.gov.ar](mailto:privada@villalaangostura.gov.ar)

**RED LOCAL**

**INSTITUCIONES QUE PARTICIPAN:** hospital Dr. Oscar Ruiz y centro de salud, desarrollo social, CAVD. UAF, poder judicial, escuelas de nivel inicial, primario y media.

**RED PRIMARIA:** Hospital Dr. Oscar Ruiz y centro de salud, desarrollo social y CAVD.

**RED AMPLIADA:** Las instituciones de red primaria más UAF, escuelas de nivel inicial, primario y media.

**ACTIVIDADES QUE REALIZA:** Coordinación acciones vinculadas a la protección de los derechos de niño/as, adolescentes y familias.

**DÍAS Y HORARIOS:**

Red Primaria Todos los jueves de 9 a 11hs.

Red ampliada: Los segundos jueves de cada mes disponiendo de una jornada de trabajo de 8:30 a 12:30hs.

Actualmente se encuentra desarrollando el proyecto **“Ciclo Cine Debate para niños y adolescentes”**, en el marco del programa de Fortalecimiento de Redes Interinstitucionales de la Subsecretaría de Niñez, Adolescencia y Personas Adultas Mayores del Ministerio de Ciudadanía.



## **VILLA PEHUENIA**

### **PODER JUDICIAL**

VILLA PEHUENIA PERTENECE A LA III CIRCUNSCRIPCIÓN JUDICIAL, CON ASIENTO DE SUS TRIBUNALES EN LA CIUDAD DE ZAPALA.

### **PODER EJECUTIVO**

## **MINISTERIO DE SALUD Y DESARROLLO SOCIAL**

### **SUBSECRETARÍA DE SALUD**

ZONA SANITARIA II HOSPITAL DE REFERENCIA ALUMINÉ.

#### **CENTRO DE SALUD VILLA PEHUENIA**

**DIRECTOR:** Lic. Roberto SAAVEDRA

**DIRECCIÓN:** Ruta Provincial N° 13 km 25

**TELÉFONO:** (02942) 498-078

**DÍAS Y HORARIOS DE ATENCIÓN:** lunes a viernes 9:00 a 17:00 hs. Con guardia permanente.



## SUBSECRETARÍA DE FAMILIA

---

La Subsecretaría de Familia organiza sus áreas de acuerdos a los marcos legales:

### LEYES 2785 y 2786

**REFERENTE:** Marcela QUIROGA  
**TELÉFONO:** (0299) 155-968326  
**E-MAIL:**  
enlaceinteriorviolencias@gmail.com

El objetivo de la dirección General de Enlace con el Interior es reunir todas las gestiones administrativas (alquileres, fortalecimiento familiar, jefas de hogar, entre otros) para las personas que residan en las distintas localidades de la provincia, exceptuando Neuquén, en el marco de las leyes provinciales 2785 Y 2786. Asimismo, se encarga de la articulación con las instituciones locales ante demandas puntuales.

### LEYES 2302, 2561, 2222 y 26657

**DIRECTORA:** Lic. María Cecilia ALONSO  
**TELÉFONO:** (0299) 442-5774 – (Int. 8524)

La Dirección Provincial de Coordinación Técnica a niveles regionales y locales se dedica a la gestión social y el abordaje integral, enmarcada en las Leyes 2302, 2561, 2222 y 26657.

## MINISTERIO DE SEGURIDAD, TRABAJO Y AMBIENTE

---

### POLICÍA

---

#### **COMISARÍA 47° - VILLA PEHUENIA**

**SUBCOMISARIO:** Nestor Fabián CAMPOS

**DIRECCIÓN:** Centro Cívico s/n

**TELÉFONO:** (02942) 49-8040/ 002 – CENTRIX: 21103/04

**CELULAR OFICIAL:** (02942) 154-72064

**E-MAIL:** [nestor\\_campos05@yahoo.com.ar](mailto:nestor_campos05@yahoo.com.ar)

**DÍAS Y HORARIOS DE ATENCIÓN:** lunes a lunes las 24 hs.



## **MINISTERIO DE EDUCACIÓN - CPE**

---

VILLA PEHUENIA SE ENCUENTRA EN LA JURISDICCIÓN DEL “ÁREA SUR”, CUYA SEDE ESTÁ UBICADA EN LA LOCALIDAD DE SAN MARTÍN DE LOS ANDES.

### **DISTRITO REGIONAL IV – JUNÍN DE LOS ANDES**

**DIRECCIÓN:** Olavarría y San Martín

**TELÉFONO:** (02972)49-2142/ 49-1200 / 49-1273

**E-MAIL:** [distrito4@neuquen.gov.ar](mailto:distrito4@neuquen.gov.ar)

### **EQUIPO DE APOYO Y ORIENTACIÓN PROFESIONAL A LAS INSTITUCIONES EDUCATIVAS (EAOPIE) – SEDE SAN MARTÍN DE LOS ANDES**

**REFERENTES:** Lic. en Psicopedagogía Lucila ROSSI y Celsa BERDACARRATZ, Lic. en Psicología Natalia WAISSMAN y Mariela LAVINIA

**DIRECCIÓN:** Cuesta Juez de Paz Quiroga - Edificio Sol de los Andes

**TELÉFONO:** (0299) 156-286844

**E-MAIL:** [eaopiesma@gmail.com](mailto:eaopiesma@gmail.com)

### **SUPERVISIÓN ESCOLAR**

#### **Supervisión Nivel Medio**

**DIRECCIÓN:** Cacique Sayhueque y Gregorio Alvarez

**TELÉFONO:** (02942) 49-6206 / (0299) 156-301771

**E-MAIL:** [miguel\\_aries55@yahoo.com.ar](mailto:miguel_aries55@yahoo.com.ar)

#### **Supervisión Nivel Primario**

**DIRECCIÓN:** Mendoza y Sargento Vidal (Escuela Primaria N° 153)

**TELÉFONO:** (02972) 49-2011

**E-MAIL:** [s.escolar@yahoo.com.ar](mailto:s.escolar@yahoo.com.ar)

#### **Supervisión Nivel Inicial**

**DIRECCIÓN:** Mendoza y Sargento Vidal (Escuela Primaria N° 153)

**TELÉFONO:** (02972) 49-2808/ (0299) 155-864931 **E-MAIL:** [nizonasur@hotmail.com](mailto:nizonasur@hotmail.com)



**ESTABLECIMIENTOS EDUCATIVOS**

<b>ESTABLECIMIENTOS</b>	<b>DIRECCIÓN</b>	<b>TELÉFONO</b>
Centro Educativo Comunitario-Escuela De Gestión Social	Ruta Provincial N° 13, 3	(02942) 40-0508
Colegio Cristiano de la Villa	Ruta Provincia N° 13, 9	(02942) 49-8130
Centro Comunitario Rural Evangélico Aluminé	Ruta Provincial 13, 3	s/n

**MUNICIPALIDAD DE VILLA PEHUENIA**

**INTENDENTE:** Dn. Sandro BADILLA

**DIRECCIÓN:** Centro Cívico

**TELÉFONO:** (02942) 49-8011/027

**E-MAIL:** [lorenzolorente@hotmail.com](mailto:lorenzolorente@hotmail.com)

**DÍAS Y HORARIOS DE ATENCIÓN:** lunes a viernes de 09:00 a 14:00 hs.

**SUBSECRETARIA DE DESARROLLO SOCIAL**

**SUBSECRETARIA:** Daniel PELATAI

**DIRECCIÓN DE ACCIÓN SOCIAL**

**DIRECTOR:** Cristian MACIEL

**DIRECCIÓN:** Centro Cívico

**TELÉFONO:** (02942) 49-8027/011 (Int. 112)

**E-MAIL:** [accionsocial.pehuenia@gmail.com](mailto:accionsocial.pehuenia@gmail.com)

**DÍAS Y HORARIOS DE ATENCIÓN:** lunes a viernes de 08: 00 a 15:00 hs.





## VILLA TRAFUL

### PODER JUDICIAL

VILLA TRAFUL PERTENECE A LA IV CIRCUNSCRIPCIÓN JUDICIAL, CON ASIENTO DE SU TRIBUNAL MULTIFUEROS EN LA CIUDAD DE VILLA LA ANGOSTURA.

#### JUZGADO DE PAZ

**TITULAR:** Mario Alberto VILLAR

**DIRECCIÓN:** Centro Cívico

**TELÉFONO:** (02944) 479037

**E-MAIL:** [jpazvtrfd@jusneuquen.gov.ar](mailto:jpazvtrfd@jusneuquen.gov.ar)

**DÍAS Y HORARIO DE ATENCIÓN:** lunes a viernes de 8:00a 13:00 hs.

### PODER EJECUTIVO

## MINISTERIO DE SALUD Y DESARROLLO SOCIAL

### SUBSECRETARÍA DE SALUD

CORRESPONDE A LA ZONA SANITARIA IV, CON DEPENDENCIA DEL HOSPITAL DOCTOR OSCAR RUIZ DE LA LOCALIDAD DE VILLA LA ANGOSTURA.

#### CENTRO DE SALUD VILLA TRAFUL

**DIRECTOR:** Dr. Marcelo WAINBERG

**DIRECCIÓN:** Ruta Provincial N° 65 km 35

**TELÉFONO:** (02944) 47-9011

**DÍAS Y HORARIOS DE ATENCIÓN:** lunes a viernes de 8:00 a 17:00 hs. Con guardia permanente.



## SUBSECRETARÍA DE FAMILIA

---

La Subsecretaría de Familia organiza sus áreas de acuerdos a los marcos legales:

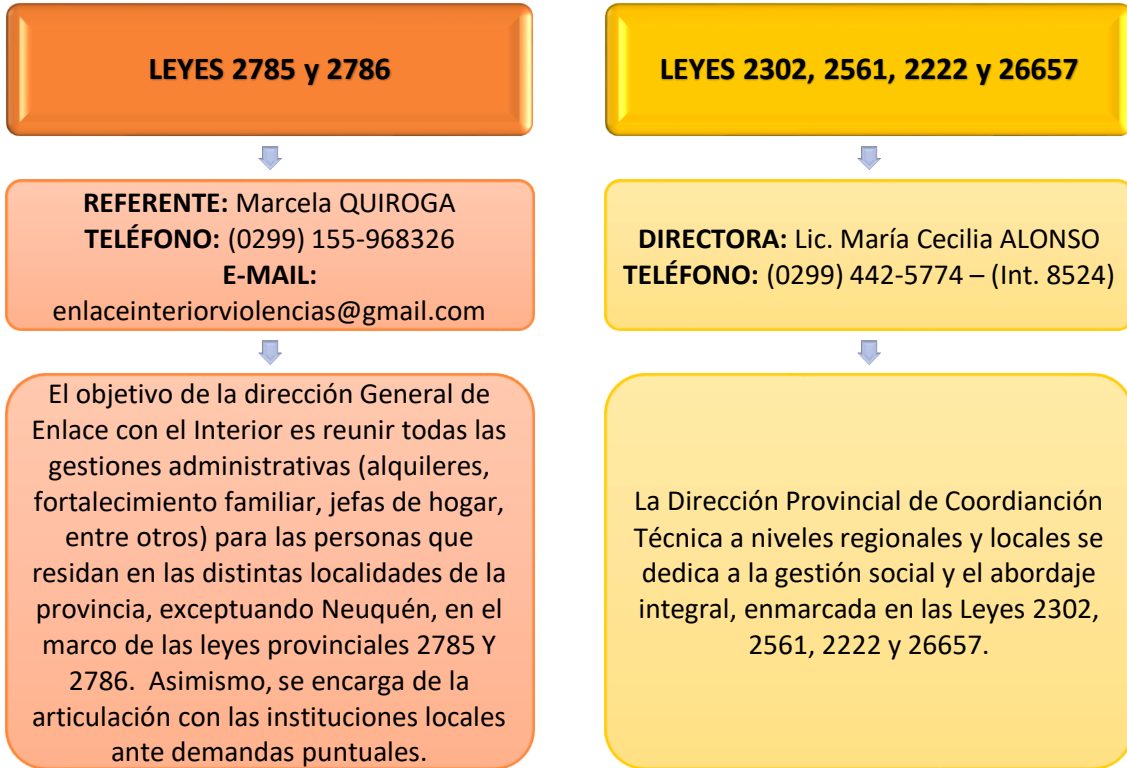

## MINISTERIO DE SEGURIDAD, TRABAJO Y AMBIENTE

---

### POLICÍA

---

VILLA TRAFUL SE ENCUENTRA EN LA JURISDICCIÓN DELA COMISARÍA Nº 28, UBICADA EN LA LOCALIDAD DEVILLA A LA ANGOSTURA.

#### **COMISARÍA 28º - VILLA LA ANGOSTURA**

**COMISARIO:** Leonardo Antonio MUÑOZ

**DIRECCIÓN:** Avenida Los Arrayanes s/n

**TELÉFONO:** (02944) 49-4121

**DÍAS Y HORARIO DE ATENCIÓN:** lunes a lunes las 24 hs.



## **MINISTERIO DE EDUCACIÓN - CPE**

---

VILLA TRAFUL SE ENCUENTRA EN LA JURISDICCIÓN DEL “ÁREA SUR”, CUYA SEDE ESTÁ UBICADA EN LA LOCALIDAD DE SAN MARTÍN DE LOS ANDES.

### **DISTRITO REGIONAL IX – SAN MARTIN DE LOS ANDES**

**DIRECCIÓN:** Capitán Drury Nº545

**TELÉFONO:** (02972) 429-385 / 426-006

**E-MAIL:** [545-hsaez@neuquen.gov.ar](mailto:545-hsaez@neuquen.gov.ar)

### **EQUIPO DE APOYO Y ORIENTACIÓN PROFESIONAL A LAS INSTITUCIONES EDUCATIVAS (EAOPIE) – SEDE SAN MARTÍN DE LOS ANDES**

**REFERENTES:** Lic. en Psicopedagogía Lucila ROSSI y Celsa BERDACARRATZ, Lic. en Psicología Natalia WAISSMAN y Mariela LAVINIA.

**DIRECCIÓN:** Cuesta Juez de Paz Quiroga - Edificio Sol de los Andes

**TELÉFONO:** (0299) 156-286844

**E-MAIL:** [eaopiesma@gmail.com](mailto:eaopiesma@gmail.com)

### **SUPERVISIÓN ESCOLAR**

#### **Supervisión Nivel Medio**

**DIRECCIÓN:** Capitán Drury Nº545

**TELÉFONO:** (02972) 41-0679 / (02972) 42-7036 / (0299) 154-214926 / (0299) 155-864528

**E-MAIL:** [supervizonasur@hotmail.com](mailto:supervizonasur@hotmail.com)

#### **Supervisión Nivel Primario**

**TELÉFONO:** (02972) 42-7036 / (02972) 49-4332

**E-MAIL:** [supervisionprimaria@smandes.com.ar](mailto:supervisionprimaria@smandes.com.ar)

#### **Supervisión Nivel Inicial**

**DIRECCIÓN:** Sarmiento Nº706

**TELÉFONO:** (02972) 42-6006 ó 42-7036

**E-MAIL:** [nizonasur@hotmail.com](mailto:nizonasur@hotmail.com)



**ESTABLECIMIENTOS EDUCATIVOS**

<b>ESTABLECIMIENTOS</b>	<b>DIRECCIÓN</b>	<b>TELÉFONO</b>
C.P.E.M N° 68 Anexo Villa Traful	Carpintero Gigante s/n	(02944) 47-9082
Escuela Primaria N° 111	Carpintero Gigante s/n	(02944) 47-9082

**COMISIÓN DE FOMENTO VILLA TRAFUL**

**PRESIDENTE:** Dn. Nicolás Osvaldo LAGOS

**DIRECCIÓN:** s/d

**TELÉFONO:** (02944) 47-9018

**E-MAIL:** [lagosnicolas@hotmail.com](mailto:lagosnicolas@hotmail.com)

**DIRECCION DESARROLLO SOCIAL**

**DIRECTORA:** Naiara MORENO

**EQUIPO TÉCNICO:** Javier MIRANDA, Beatriz Lucuman y Carolina GUZMAN

**DIRECCIÓN:** s/d

**TELÉFONO:** (02944) 47-9019

**DÍAS Y HORARIOS DE ATENCIÓN:** lunes a viernes de 8:00 a 15:00 hs.



## VISTA ALEGRE

### PODER JUDICIAL

VISTA ALEGRE PERTENECE A LA I CIRCUNSCRIPCIÓN JUDICIAL, CON ASIENTO DE SUS TRIBUNALES EN LA CIUDAD DE NEUQUÉN.

### PODER EJECUTIVO

## MINISTERIO DE SALUD Y DESARROLLO SOCIAL

### SUBSECRETARÍA DE SALUD

#### CENTRO DE SALUD VISTA ALEGRE NORTE

**DIRECCION:** Enrique Pedro Hardcastle N° 700

**TELEFONO:** (0299) 489-1920

**E-MAIL:** [cvanorte@hotmail.com](mailto:cvanorte@hotmail.com)

**DÍAS Y HORARIOS DE ATENCIÓN:** lunes a viernes de 8:00 a 17:00 hs. Con guardia permanente.

#### CENTRO DE SALUD VISTA ALEGRE SUR

**DIRECCIÓN:** Los Pinos N° 183

**TELÉFONO:** (0299) 489-1213

**E-MAIL:** [vistaalegresursada@hotmail.com](mailto:vistaalegresursada@hotmail.com)

**DÍAS Y HORARIOS DE ATENCIÓN:** lunes a viernes de 8:00 a 17:00 hs. Con guardia permanente.



## **SUBSECRETARÍA DE FAMILIA**

---

La Subsecretaría de Familia organiza sus áreas de acuerdos a los marcos legales:

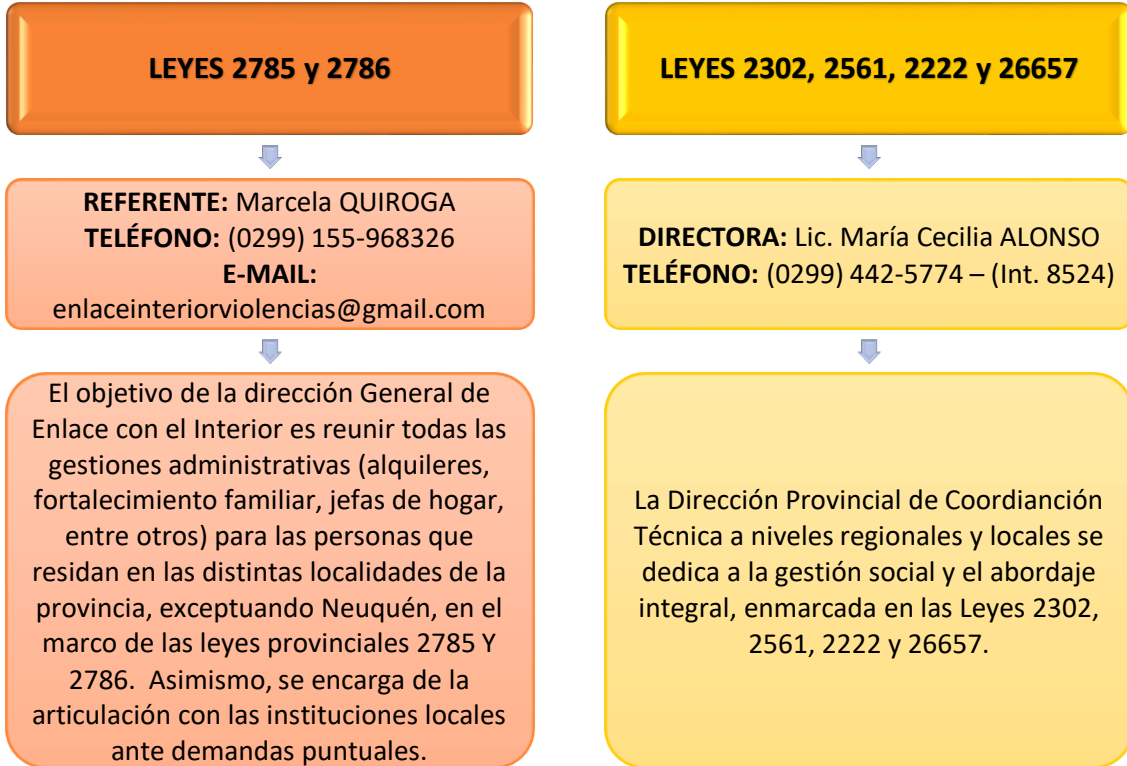

## **MINISTERIO DE SEGURIDAD, TRABAJO Y AMBIENTE**

---

### **POLICÍA**

---

#### **COMISARÍA 49º - SEGURIDAD**

**COMISARIO:** Julio Cesar MARCHANT

**DIRECCIÓN:** San Martín y Simón Bolívar

**TELÉFONO:** (0299) 489-8991 / 489-5700

**DÍAS Y HORARIOS DE ATENCIÓN:** lunes a lunes las 24 hs.

#### **COMISARIA 49º INVESTIGACIONES**

**COMISARIO:** Jorge Daniel ALVAREZ

**DIRECCIÓN:** San Martín y Simón Bolívar – Sector Norte Vista Alegre



**TELÉFONO:** 489-5472 7 489-991

## **MINISTERIO DE EDUCACIÓN - CPE**

---

VISTA ALEGRE SE ENCUENTRA EN LA JURISDICCIÓN DEL “ÁREA CENTENARIO”, CUYA SEDE ESTÁ UBICADA EN LA LOCALIDAD CENTENARIO.

### **DISTRITO REGIONAL VI - CENTENARIO**

**DIRECCIÓN:** Fotheringham N°45

**TELÉFONO:** (0299) 489-4070 / 489-8671 / 489-0217

**E-MAIL:** [distrito6@neuquen.gov.ar](mailto:distrito6@neuquen.gov.ar)

### **EQUIPO DE APOYO Y ORIENTACIÓN PROFESIONAL A LAS INSTITUCIONES EDUCATIVAS (EAOPIE) – SEDE CENTENARIO**

**REFERENTES:** Lic. Psicopedagogía Luisa QUIROGA CORREA, Lic. en Psicología Noelia GONZALEZ DE GALDEANO, Lic. en Ciencias de la Educación Guillermo Leandro BLANCO y Lic. En Trabajo Social María de los Ángeles RIOS.

**DIRECCIÓN:** Fotheringham N° 45 (Distrito VI)

**TELÉFONO:** (0299) 156-286849

**E-MAIL:** [eopiecentenario@gmail.com](mailto:eopiecentenario@gmail.com)

### **SUPERVISIÓN ESCOLAR**

#### **Supervisión Nivel Medio**

**DIRECCIÓN:** Belgrano N°451

**TELÉFONO:** 489-6080 / (0299) 155-867403 / (0299) 154-194283 / (0299) 154-068206

**E-MAIL:** [supervicentenario@yahoo.com.ar](mailto:supervicentenario@yahoo.com.ar)

#### **Supervisión Nivel Primario**

**DIRECCIÓN:** Islas Malvinas N°19 (Escuela Primaria N° 109)

**TELÉFONO:** (0299) 487-5032 / (0299) 489-0368 / (0299) 488-7914

**E-MAIL:** [ho.luna@hotmail.com](mailto:ho.luna@hotmail.com) / [lilitoranzo@hotmail.com](mailto:lilitoranzo@hotmail.com)



**Supervisión Nivel Inicial**

**DIRECCIÓN:** Belgrano N° 451

**TELÉFONO:** (0299) 489-4539 / (0299) 155-757157

**E-MAIL:** [supervisioninicial2012@hotmail.com](mailto:supervisioninicial2012@hotmail.com)

**ESTABLECIMIENTOS EDUCATIVOS**

<b>ESTABLECIMIENTO</b>	<b>DIRECCIÓN</b>	<b>TELÉFONO</b>
CPEM N° 33	Vista Alegre Sur- Dr. Álvarez Gregorio N°55	(0299)489-8952
Escuela Primaria N° 105 F. H. Rodríguez	Vista Alegre Norte – Av. Simón Bolívar N° 845	(0299) 489-1972
Escuela Primaria N° 166 Tomas Casullo	Vista Alegre Sur- Av. Los Pinos N° 210	(0299) 489-1405

**COMISIÓN DE FOMENTO VISTA ALEGRE**

**INTENDENTE:** Dn. Gabino CALIXTO JOFRÉ

**DIRECCIÓN:** Avda. Int Meschini N°51

**TELÉFONO:** (0299) 489-7785

**E-MAIL:** [gestioncofreintendencia@hotmail.com](mailto:gestioncofreintendencia@hotmail.com)

**SECRETARÍA DE ACCIÓN SOCIAL**

**SECRETARIA:** Alicia QUILOGRAN

**EQUIPO TÉCNICO PSICOSOCIAL:** Lic. en Psicología Pinciroli Ana María y Lic. en Trabajo Social Cristina Figueroa.

**DIRECCIÓN:** Copahue y Gregorio Álvarez (Sector Sur)

**TELÉFONO:** (0299) 489-5828

**E-MAIL:** [secretariadeaccionsocial@live.com.ar](mailto:secretariadeaccionsocial@live.com.ar)

**DIAS Y HORARIOS DE ATENCIÓN:** lunes a viernes de 8:00 a 15:00 hs.

**SECRETARÍA DE ACCIÓN SOCIAL**

**SECRETARÍA:** Alicia QUILOGRAN





**GUÍA PROVINCIAL DE RECURSOS INSTITUCIONALES**  
**PARA LA PREVENCIÓN Y ASISTENCIA EN VIOLENCIA FAMILIAR Y CONTRA LAS MUJERES**  
Comisión Interinstitucional para la implementación de las Leyes 2785 y 2786



**EQUIPO TÉCNICO PSICOSOCIAL:** Lic. en Psicología Pinciroli Ana María y Lic. en Servicio Social Cristina Figueroa.

**DIRECCIÓN:** Copahue y Gregorio Álvarez (sector Sur)

**TELÉFONO:** (0299) 489-5828

**E-MAIL:** [secretariadeaccionsocial@live.com.ar](mailto:secretariadeaccionsocial@live.com.ar) / [aliciaquilogran@hotmail.com](mailto:aliciaquilogran@hotmail.com)

**VISTA ALEGRE NORTE**

**DIRECCIÓN DE ACCIÓN SOCIAL**

**DIRECTORA:** Isaias MORALES

**DIRECCIÓN:** Parque Victoria (inicio Av. Simon Bolivar)

**TELÉFONO:** (0299) 489-5688

**Costa de Reyes:** 489-8326 (Ana Oses)

**Ruca Lue:** 487-0728 (Elbia MARDONES)

**UAF – ZONA NORTE**

**DIRECTORA:** Mónica Gomez

**DIRECCIÓN:** Rivadavia N° 90

**DIAS Y HORARIOS DE ATENCIÓN:** lunes a viernes de 7:30hs a 15:00hs.

**UAF “PITUFITOS” – ZONA SUR**

**DIRECTORA:** Alba LARA

**DIRECCIÓN:** San Martín N° 95

**DIAS Y HORARIOS DE ATENCIÓN:** lunes a viernes de 7:30 a 15:00 hs.



## ZAPALA

### PODER JUDICIAL

ZAPALA ES ASIENTO DE LA III CIRCUNSCRIPCIÓN JUDICIAL.

#### **JUZGADO DE FAMILIA, NIÑEZ Y ADOLESCENCIA**

**JUEZ:** Dra. Gloria Anahí MARTINA

**SECRETARÍA DE FAMILIA:** Dra. María Inés ZAVALA

**PROSECRETARIO:**

**DIRECCIÓN:** Etcheluz N°650

**TELÉFONOS:** (02942) 42-3115 / 43-0793

**E-MAIL:** [jciv2za@jusneuquen.gov.ar](mailto:jciv2za@jusneuquen.gov.ar)

#### **OFICINA DE VIOLENCIA**

**SECRETARIA:** Dra. Alicia MARTINEZ (cuerpo móvil)

**OPERADOR JURÍDICO:** Dra. Vanesa Janet BASCUÑAN

**EQUIPO INTERDISCIPLINARIO: ASISTENTE SOCIAL:** Lic. Mariela Judith PORRO - Lic. Mónica Alejandra VILLANUEVA. **PSICÓLOGA:** Lic. Carolina RODRÍGUEZ

**DIRECCIÓN:** Chaneton N°665, planta baja

**TELÉFONOS:** (02942) 156-52688

#### **MINISTERIO PÚBLICO DE LA DEFENSA**

##### **SERVICIO DE ORIENTACIÓN JURÍDICA (SOJ)**

**RESPONSABLE:** Dra. María Victoria MASRAMON



**GUÍA PROVINCIAL DE RECURSOS INSTITUCIONALES**  
**PARA LA PREVENCIÓN Y ASISTENCIA EN VIOLENCIA FAMILIAR Y CONTRA LAS MUJERES**  
Comisión Interinstitucional para la implementación de las Leyes 2785 y 2786



**DIRECCIÓN:** Chaneton N°665, planta baja

**TELEFONO:** (02942) 424538

**DEFENSORÍA CIVIL N° 1**

**DEFENSOR:** Dr. Mariano Sebastián ALVAREZ

**DIRECCIÓN:** Chaneton N° 655

**TELÉFONO:** (02942) 42-4154

**DEFENSORÍA CIVIL N° 2**

**DEFENSOR:** Dr. Claudio ALDERETE

**DIRECCIÓN:** Chaneton N° 655

**TELÉFONO:** (02942) 42-4154

**DEFENSORÍA OFICIAL DE LOS DERECHOS DEL NIÑO Y EL ADOLESCENTE**

**DEFENSORA:** Dra. Paula Beatriz CASTRO LIPTAK

**DEFENSORA ADJUNTA:** Natalia Yanina DÍAZ

**PSICÓLOGA:** Lic. Graciela Alicia GURAS

**ASISTENTE SOCIAL:** Lic. Susana María de los Ángeles ALESSANDRI

**DIRECCIÓN:** Zeballos N°48

**TELÉFONO:** (02942) 42-2129

**MINISTERIO PÚBLICO FISCAL**

**UNIDAD FISCAL DE ATENCIÓN AL PÚBLICO Y ASIGNACIÓN DE CASOS:**

**ASISTENTE LETRADO:** Dra. Carina Andrea TISOT

**DIRECCIÓN:** Etcheluz y Zeballos, 2º piso

**TELÉFONO:** (02942) 43-1228, (int. 104)

**UNIDAD FISCAL ÚNICA**

**FISCAL DEL CASO:** Dr. Marcelo Alberto JOFRE



**GUÍA PROVINCIAL DE RECURSOS INSTITUCIONALES**  
**PARA LA PREVENCIÓN Y ASISTENCIA EN VIOLENCIA FAMILIAR Y CONTRA LAS MUJERES**  
Comisión Interinstitucional para la implementación de las Leyes 2785 y 2786



**DIRECCIÓN:** Etcheluz y Zeballos, 3º piso

**TELÉFONO:** (02942) 431228, (int. 123 y 115)

**JUZGADO A PAZ**

**TITULAR:** Paula Juliana SCHINCARIOL

**DIRECCIÓN:** Zeballos y Mayor Torres

**TELÉFONO:** (02942) 42-1540

**E-MAIL:** [jpazzapfd@jusneuquen.gov.ar](mailto:jpazzapfd@jusneuquen.gov.ar)

**DÍAS Y HORARIOS DE ATENCIÓN:** lunes a viernes de 8:00a 13:00 hs.

**PODER EJECUTIVO**

**MINISTERIO DE CIUDADANÍA**

**SUBSECRETARÍA DE NIÑEZ, ADOLESCENCIA Y PERSONAS ADULTAS MAYORES**

**DIRECCIÓN GENERAL DE ARTICULACIÓN COMUNITARIA**

Es el área de la subsecretaría, la que a través del equipo de Referentes Territoriales, busca generar espacios de diálogo y concertación permanente, entre la institución y los diferentes grupos de la comunidad (redes interinstitucionales, consejos locales, organizaciones civiles comunitarias) que aborden acciones de promoción y prevención en resguardo del sistema de protección de niños niñas adolescentes y personas mayores. Otra función, es proporcionar descripciones simples y útiles de la realidad de la comunidad de referencia, que sirvan de insumos para la planificación de los dispositivos de cada una de las áreas de Subsecretaría de Niñez, Adolescencia y Adultos Mayores.

**DIRECTORA:** Lic. Silvana SANCHEZ

**TELÉFONO:** (299) 5818392

**E-MAIL:** [refterritorio@gmail.com](mailto:refterritorio@gmail.com)

**REFERENTE TERRITORIAL EN ZAPALA:** Stella Maris ALARCÓN

**TELÉFONO:** (299) 530199



## MINISTERIO DE SALUD Y DESARROLLO SOCIAL

---

### SUBSECRETARÍA DE SALUD

---

ZONA SANITARIA II

#### **HOSPITAL PROVINCIAL ZAPALA**

**DIRECTOR:** Dr. Luis CIANI

**EQUIPO PSICOSOCIAL Licenciados en Servicio Social:** DOMINGUEZ Verónica Graciela, DUIMOVICH Mariela Alejandra, HERNANDEZ EPULEF Marienela Judith y SORIA María Gabriela. **Licenciados en Psicología:** ALEM Marcia Alejandra, ANTEZANA DE LA RIVERA Rocio Eva, ARREGUI Nadia Fernanda, AVILA CHAQUIREZ Andrea Natalia, PONCE Martín Oscar, TASSONE Juan Roque y ZAVALA Gladys Itati.

**DIRECCIÓN:** Luis Monti N° 155

**TELÉFONO:** (02942) 43-1516 /17 /(02942) 43-1521 / (02942) 43-1428 / 2

**E-MAIL:** [gerenciazap@gmail.com](mailto:gerenciazap@gmail.com)

**DÍAS Y HORARIOS DE ATENCIÓN:** lunes a domingos las 24 horas.

#### **CENTRO DE SALUD ALBORADA**

**DIRECCIÓN:** Sarmiento y Av. Jansen s/n

**TELÉFONO:** (02942) 43-1518

**DÍAS Y HORARIOS DE ATENCIÓN:** lunes a viernes de 8:00 a 16:00 hs.

#### **CENTRO DE SALUD DON BOSCO**

**DIRECCIÓN:** Defensa y Eva Perón

**TELÉFONO:** (02942) 43-1519

**DÍAS Y HORARIOS DE ATENCIÓN:** lunes a viernes de 8:00 a 16:00 hs.

#### **CENTRO DE SALUD 582 VIVIENDAS**

**DIRECCIÓN:** Loncoluan y Av. 12 de Julio

**TELÉFONO:** (02942) 43-1520

**DÍAS Y HORARIOS DE ATENCIÓN:** lunes a viernes de 8:00 a 16:00 hs.

#### **CENTRO DE SALUD AMPLIACIÓN**



**GUÍA PROVINCIAL DE RECURSOS INSTITUCIONALES**  
**PARA LA PREVENCIÓN Y ASISTENCIA EN VIOLENCIA FAMILIAR Y CONTRA LAS MUJERES**  
Comisión Interinstitucional para la implementación de las Leyes 2785 y 2786



**DIRECCIÓN:** Dip. Varone y Córdoba

**TELÉFONO:** (02942) 43-0400

**DÍAS Y HORARIOS DE ATENCIÓN:** lunes a viernes de 8:00 a 16:00 hs.

**CENTRO DE SALUD NUEVA ESPERANZA**

**DIRECCIÓN:** Benigard y Ricarde

**TELÉFONO:** (02942) 42-3704

**DÍAS Y HORARIOS DE ATENCIÓN:** lunes a viernes de 8:00 a 16:00 hs.

**CENTRO DE SALUD CGT**

**DIRECCIÓN:** Cañadón Este y Carlos Vera

**TELÉFONO:** (02942) 42-4721

**DÍAS Y HORARIOS DE ATENCIÓN:** lunes a viernes de 8:00 a 16:00 hs.

---

**SUBSECRETARÍA DE FAMILIA**

La Subsecretaría de Familia organiza sus áreas de acuerdos a los marcos legales:

**LEYES 2785 y 2786**

**REFERENTE:** Marcela QUIROGA  
**TELÉFONO:** (0299) 155-968326  
**E-MAIL:**  
enlaceinteriorviolencias@gmail.com

El objetivo de la dirección General de Enlace con el Interior es reunir todas las gestiones administrativas (alquileres, fortalecimiento familiar, jefas de hogar, entre otros) para las personas que residan en las distintas localidades de la provincia, exceptuando Neuquén, en el marco de las leyes provinciales 2785 Y 2786. Asimismo, se encarga de la articulación con las instituciones locales ante demandas puntuales.

**LEYES 2302, 2561, 2222 y 26657**

**DIRECTORA:** Lic. María Cecilia ALONSO  
**TELÉFONO:** (0299) 442-5774 – (Int. 8524)

La Dirección Provincial de Coordinación Técnica a niveles regionales y locales se dedica a la gestión social y el abordaje integral, enmarcada en las Leyes 2302, 2561, 2222 y 26657.



**DIRECCIÓN PROVINCIAL DE COORDINACIÓN TÉCNICA A NIVELES REGIONALES Y LOCALES**

**Dirección Regional de Abordaje Integral**

**REFERENTE:** Sra. Luisa ALFARO

**DIRECCIÓN:** Leloir y Jansen - Barrio Don Bosco

**TELÉFONO:** (02942) 42-4797 – Corporativo: (0299) 154-612732

**Dirección Regional de Gestión Social**

**REFERENTE:** Mario Luis MARDONES

**DIRECCIÓN:** Leloir y Jansen – Barrio Don Bosco

**TELÉFONO:** (02942) 42-1756

**CENTRO DE CUIDADOS INFANTILES EL CANGURITO**

**REFERENTES:** Estela Mary GARRO / María Rosa LANDAETA

**DIRECCIÓN:** B° Janssen. 90 Viviendas

**TELÉFONO:** (02942) 43-0369

**DÍAS Y HORARIOS DE ATENCIÓN:** lunes a viernes de 7:00 a 18:00 hs.

**CENTRO DE CUIDADOS INFANTILES NIDITO DE TERNURA**

**REFERENTE:** Sra. Aidee LOPÉZ

**DIRECCIÓN:** Aluminé s/n (B° 582 viviendas)

**TELÉFONO:** (02942) 42-2524

**DÍAS Y HORARIOS DE ATENCIÓN:** lunes a viernes de 7:30 a 17:00 hs.

---

**MINISTERIO DE GOBIERNO Y JUSTICIA**

---

**CENTRO DE ATENCIÓN A LA VÍCTIMA DEL DELITO**

---

Su función es asistir a las víctimas de un delito y a su grupo familiar, a través de la elaboración de planes preventivos individuales y comunitarios destinados a reducir la victimización. Consta de dos áreas fundamentales: Asistencia y prevención. El CAVD brinda: Asistencia inmediata; Consulta con o sin previa denuncia; Atención interdisciplinaria (legal, psicológica y social); y Restitución de los derechos.



**REFERENTE DIRECCIÓN DEL INTERIOR:** Ellien DIETRICH – **TELÉFONO:** (0299) 4439993 / 4473758  
(NEUQUÉN CAPITAL)

**CENTRO DE ATENCIÓN A LA VÍCTIMA DEL DELITO SEDE ZAPALA**

**REFERENTES:** Abogada Marta Cecilia PEREZ FUGGINI - Psicóloga Cynthia OLIVERA

**DIRECCIÓN:** Mitre Nº 538

**TELÉFONO:** (02942) 42-4835

**DÍAS Y HORARIOS DE ATENCIÓN:** lunes a viernes de 8:00 a 15:00 hs.

---

**MINISTERIO DE SEGURIDAD, TRABAJO Y AMBIENTE**

---

**POLICÍA**

---

**DIVISIÓN INVESTIGACIÓN ZAPALA**

**COMISARIO:** Walter Horacio REYES

**DIRECCIÓN:** Zeballos y Mayor Torres

**TELÉFONO:** (02942) 43-1541 – CENTRIX: 21982

**CELULAR OFICIAL:** (02942) 155-25266

**E-MAIL:** [brigadazapala@hotmail.com](mailto:brigadazapala@hotmail.com)

**SUBCOMISARIO:** Jorge Daniel AGURTO

**CELULAR OFICIAL:** (02942) 155-25280

**COMISARÍA 22° - ZAPALA**

**JEFE COMISARIO:** Miguel Angel SAN MARTIN

**DIRECCIÓN:** Italia 223

**TELÉFONO:** (02942) 42-1213 / 43-1685

**DÍAS Y HORARIOS DE ATENCIÓN:** lunes a lunes las 24 hs.

**COMISARÍA DEL MENOR Y LA MUJER- ZAPALA**

**SUBCOMISARIO:** María del Carmen FARINA





**GUÍA PROVINCIAL DE RECURSOS INSTITUCIONALES**  
**PARA LA PREVENCIÓN Y ASISTENCIA EN VIOLENCIA FAMILIAR Y CONTRA LAS MUJERES**  
Comisión Interinstitucional para la implementación de las Leyes 2785 y 2786



**DIRECCIÓN:** Italia N° 240

**TELÉFONO:** (02942) 42-2309

**DÍAS Y HORARIOS DE ATENCIÓN:** lunes a lunes las 24 hs.

**COMISARÍA 48° - ZAPALA**

**COMISARIO:** Benito Ariel MATUS

**DIRECCIÓN:** Avenida del Maestro y Entre Ríos

**TELÉFONO:** (02942) 43-1168

**CELULAR OFICIAL:**(0299) 154-200100

**DÍAS Y HORARIOS DE ATENCIÓN:** lunes a lunes las 24 hs.

---

**SUBSECRETARÍA DE TRABAJO**

**DELEGACIÓN ZAPALA:**

**REFERENTE:** Nicolás SEPÚLVEDA

**DIRECCIÓN:** Wtcheluz y Luis Monti

**TELÉFONO:** (299)5931753

**CORREO ELECTRÓNICO:** kekaro1976@gmail.com

---

**MINISTERIO DE EDUCACIÓN - CPE**

**DISTRITO REGIONAL III - ZAPALA**

**DIRECCIÓN:** Olascoaga y Zaballos

**TELÉFONO:** (02942) 42-1134 / 42-1345

**E-MAIL:**[distrito3@neuquen.gov.ar](mailto:distrito3@neuquen.gov.ar)

**EQUIPO DE APOYO Y ORIENTACIÓN PROFESIONAL A LAS INSTITUCIONES EDUCATIVAS (EAOPIE)**

**REFERENTES:** Lic. en Servicio Social Viviana LARA, Lic. en Psicología Ornella GASTALDON, Lic. en Psicopedagogía Natalia ALVAREZ CASTILLO Y Sergio LEONIAN



**GUÍA PROVINCIAL DE RECURSOS INSTITUCIONALES**  
**PARA LA PREVENCIÓN Y ASISTENCIA EN VIOLENCIA FAMILIAR Y CONTRA LAS MUJERES**  
 Comisión Interinstitucional para la implementación de las Leyes 2785 y 2786



**DIRECCIÓN:** Mitre N° 553

**TELÉFONO:** (0299) 156-289372

**E-MAIL:** [eaopiezapala@gmail.com](mailto:eaopiezapala@gmail.com)

**SUPERVISIÓN ESCOLAR**

**Supervisión Nivel Medio**

**DIRECCIÓN:** Olascoaga y Zeballos

**TELÉFONO:** (02942) 42-1877 / (02942) 42-1134 / (0299) 155-866791 / (0299) 155-864494

**E-MAIL:** sandram@educ.ar

**Supervisión Nivel Primario**

**DIRECCIÓN:** Olascoaga y Zeballos

**TELÉFONO:** (02942) 43-2330 / (02942) 43-1241 / (02942) 43-2299

**E-MAIL:** [mirarrieta@hotmail.com](mailto:mirarrieta@hotmail.com) / [monicaedith63@hotmail.com](mailto:monicaedith63@hotmail.com)

**Supervisión Nivel Inicial**

**DIRECCIÓN:** Olascoaga y Zeballos

**TELÉFONO:** (02942) 42-1877 / 42-1134 / (0299) 155-867849

**E-MAIL:** [teresita96@yahoo.com.ar](mailto:teresita96@yahoo.com.ar)

**ESTABLECIMIENTOS EDUCATIVOS**

<b>ESTABLECIMIENTO</b>	<b>DIRECCIÓN</b>	<b>TELÉFONO</b>
Centro Educativo Provincial Integral N°1 (U32)	Alfredo Fortabat s/n B° Parque Industrial	(0299) 447-9304
Centro de Estudios Terciarios del Comahue Anexo Zapala	Italia N° 828	(2942)430-615
Centro Educativo Provincial Integral N°1 (U31)	Mayor Torres s/n B° Don Bosco	(0299) 447-9304
Jardín de Infantes N°8 Anexo	Martín Etcheluz N° 312	(0299) 42-3911
Escuela Superior de Música Anexo Zapala	Elena De La Vega N° 141	(2942) 42-2530
C.P.E.M. N°36	Nicolás Avellaneda N° 1050	(02942) 42-2015
C.P.E.M. N°61	Nicolás Avellaneda N° 1050	(02942) 42-2015
Jardín de Infantes N°8	Av San Martín N° 442	(02942) 42-1334
Jardín de Infantes N°9	Dip Alberto Fernandez N° 1248	(02942) 43-0505
Escuela Primaria N°80 Ejercito argentino	12 de octubre s/n B° El Michacheo	(02942) 155-48194
Escuela Primaria N°99 San Juan Bosco	Almte Brown N° 1651	(02942) 42-1446



**GUÍA PROVINCIAL DE RECURSOS INSTITUCIONALES**  
**PARA LA PREVENCIÓN Y ASISTENCIA EN VIOLENCIA FAMILIAR Y CONTRA LAS MUJERES**  
Comisión Interinstitucional para la implementación de las Leyes 2785 y 2786



Escuela Primaria Nº114 Emilio Andres Haas	25 de Mayo N° 1950	(02942) 42-1424
Escuela Primaria Nº156	Sarmiento N° 260	(02942) 42-1604
Escuela Primaria Nº185	Rahue N° 138	(02942) 43-0620
Escuela Primaria Nº307	Dip. Alberto Fernandez N° 1261	(02942) 42-1521
Escuela Primaria Nº3 TTe Aviador Luis Candelaria	Italia N° 327	(02942) 42-1479
Escuela Primaria Nº148	Lonco Luan s/n B° 582 Viviendas	(02942) 42-2175
C.E.P.A Nº21 Pablo Neruda	Tierra del Fuego N° 365	(02942) 42-1458
E.P.E.T Nº11	9 de Julio N° 341	(02942) 42-1616
Escuela Especial Nº5 Suyai	Mayor Torres N° 1650	(02942) 42-1850
C.P.E.M Nº3	Copahue N° 725	(02942) 42-1675
Escuela Primaria Nº326 Domingo Sarmiento	Av. San Martin N° 916	(02942) 42-1493
Escuela Primaria Nº257 República de México	Nicolás Avellaneda N° 1055	(02942) 42-1486
Escuela Primaria Nº194 Pablo Neruda	Loncopué N°550	0(2942) 42-2114
E.P.A Nº2	Almte Brown N° 1651	(02942) 154-49772
I.F.D Nº13 Rca de Nicaragua N. Terciario	Italia N° 144	(02942) 42-1942
Escuela Primaria Nº12	Tierra del Fuego N° 365	(02942) 42-1458
Centro de Formación Profesional Nº15	Copahue N° 650	(02942) 42-3569
Centro de Educación Física Nº6	Zeballos y Olascoaga	(02942) 42-1134
Escuela Provincial de Arte Nº1	Severino Afione s/n B° 25 de Mayo	(02942) 42-3944
Centro de Formación Profesional Nº11	Defensa N° 534	(02942) 42-1890
Centro de Formación Profesional Nº30	TTe Candelaria N° 926	(02942) 42-2243
Centro de Formación Profesional Nº28	Italia N° 969	(02942) 43-1859
I.F.D Nº13 Rep. de Nicaragua Nivel Medio	Italia N° 144	(02942) 42-1309
I.F.D Nº13. Rep de Nicaragua Nivel Inicial y Primario	Italia N° 144	(02942) 42-1942
Nucleamiento Educativo Nº 2	Tierra del Fuego N° 365	(02942) 155-59566
E.P.E.T. Nº15	Av 12 de Julio s/n B° Rene Favaloro	(02942) 42-2136
Institución Salesiana Talleres Don Bosco	Primeros Pobladores N° 151	(02942) 42-2325
Colegio Nuestra Señora del Rosario de San Nicolás	Av. Trannack N° 221	(02942) 42-3864
Escuela Primaria Adventista Francisco Ramos Mejía	San Juan N° 55	(02942) 43-2657
Jardín de Infantes Caprichitos	Tte Candelaria N° 303	(02942) 43-2032
Jardin de Infantes Rayitos de esperanza	Chaneton N° 640	(02942) 42-3457
Jardin de infantes Mandala	Etcheluz N° 743	(02942) 155-27001



## **MUNICIPALIDAD DE ZAPALA**

**INTENDENTA:** Dra. María Soledad MARTÍNEZ

**DIRECCIÓN:** San Martín N°215

**TELÉFONO:** (02942) 43-2266/918

**E- MAIL:** [protocolo@zapala.gob.ar](mailto:protocolo@zapala.gob.ar) / [manuelriverazapala@hotmail.com](mailto:manuelriverazapala@hotmail.com)

**DÍAS Y HORARIOS DE ATENCIÓN:** lunes a viernes de 8:00 a 13:00 hs.

### **SECRETARÍA DE POLÍTICAS SOCIALES Y DESARROLLO HUMANO**

**SECRETARIA:** Lic. Patricia Bristela MELINAO

**DIRECCIÓN:** Olascoaga e Italia

**E-MAIL:** [politicas.sociales@zapala.gob.ar](mailto:politicas.sociales@zapala.gob.ar)

**TELÉFONO:** (02942) 42-1940

**DÍAS Y HORARIOS DE ATENCIÓN:** lunes a viernes de 8:00 a 13:00 hs.

### **DIRECCIÓN DE LA MUJER**

**REFERENTE:** Patricia MELINAO

**TELÉFONO:** (02942) 155-27748

**E-MAIL:** [politicas.sociales@zapala.gob.ar](mailto:politicas.sociales@zapala.gob.ar)



## **RED LOCAL**

En el marco del Programa “Municipios y Comunidades Saludables”, se conformó la “Mesa Intersectorial”

**INSTITUCIONES QUE PARTICIPAN:** Municipio, Comisaría del Menor y la Familia, Hospital, Juzgado de Familia, Defensoría de los Derechos del Niño, ONG Namun-Tu, supervisores de educación, CAVD, Unidad de Gestión del Ministerio de Desarrollo Social y Oficina de Violencia del Poder Judicial

**ACTIVIDADES QUE REALIZAN:** se organizaron en torno a cuatro comisiones: infancia, 2785, adicciones y municipios saludables. Realizan jornadas, talleres, capacitaciones, diagnósticos locales, etc.

**LUGAR DE REUNIÓN:** rotativo.



